

# ***Alfa 75***

***Alle Preise inklusive MwSt. und zuzüglich Versandkosten***

## Inhaltsverzeichnis

<b>Karosserie</b>	<b>7</b>
Aussenspiegel	7
Beleuchtung	8
Reparaturbleche	9
Karrosserieteile	10
Stoßstange/Kühlergrill/Zierleiste	11
Dichtgummis	12
Windabweiser	13
Dachwindabweiser	13
Verglasung	13
Windschutzscheibe	13
<b>Motor</b>	<b>14</b>
Keil-/Keilrippenriemen	14
1.6/1.8/2.0	14
1.8 Turbo	15
2.0 TS	16
2.5/3.0 V6	17
2.0/2.4 TD	18
Kraftstoffförderung	19
1.6/1.8/2.0	19
Kraftstoffpumpe	19
1.8 Turbo	20
Kraftstoffpumpe	20
2.0 TS	20
Kraftstoffpumpe	20
2.5/3.0 V6	21
Kraftstoffpumpe	21
Kraftstoffaufbereitung	22
Ansaugbrücke 75 1.6/1.8 Vergaser	22
Einspritzanlage 2.5/3.0 V6	23
Motordichtungen	24
1.6/1.8/2.0	24
Dichtungen Motor	24
Kopfdichsatz	25
Motordichsatz	26
1.8 Turbo	27
Dichtungen Motor	27
Motordichsatz	28
2.0 TS	29
Dichtungen Motor	29
Kopfdichsatz	30
Motordichsatz	31
2.5/3.0 V6	32
Dichtungen Motor	32
Kopfdichsatz	33

Motordichtsatz	34
2.0/2.4 TD	35
Dichtungen Motor	35
Kopfdichtung	36
Kopfdichtsatz	37
Kopfschraubensatz	38
Reinz Universal	39
Motorkühlung	40
1.6/1.8/2.0/IE	40
Motorkühler	40
Thermostat	41
Wasserpumpe	42
Ausgleichsbehälter	43
1.8 Turbo	44
Motorkühler	44
Thermostat	45
Wasserpumpe	46
Ausgleichsbehälter	47
2.0 TS	48
Motorkühler	48
Thermostat	49
Wasserpumpe	50
Ausgleichsbehälter	51
2.5/3.0 V6	52
Thermostat	52
Wasserpumpe	53
Ausgleichsbehälter	54
Motorkühler	55
2.0/2.4 TD	56
Motorkühler	56
Thermostat	57
Wasserpumpe	58
Motorlager	59
1.6/1.8 /2.0	59
1.8 Turbo	60
2.0 T.S.	61
2.5/3.0 V6	62
2.0/2.4 TD	63
Ventilsteuerung	64
1.6/1.8/2.0	64
Nockenwelle	64
Steuerkette	65
Ventiltrieb	66
1.8 Turbo	67
Nockenwelle	67
Steuerkette	68
Ventiltrieb	69

2.0 TS	70
Nockenwelle	70
Steuerkette	71
Ventiltrieb	72
2.5/3.0 V6	73
Nockenwelle	73
Ventiltrieb	74
Zahnriemen	75
2.0/2.4 TD	76
Nockenwelle	76
Ventiltrieb	77
Kolben/Lager	78
Kolben/Buchsen 4-Zyl.	78
Lager 4-Zyl.	79
Kolben/Lager 6-Zyl.	81
<b>Filter</b>	82
1.6/1.8/2.0	82
1.8 Turbo	83
2.0 TS	84
2.5/3.0 V6	85
2.0/2.4 TD	86
<b>Auspuff</b>	87
Abgasanlage	87
1.6 IE ohne KAT.	87
1.6 IE KAT.	88
1.8 Verg.	89
1.8 IE ohne KAT.	90
1.8 IE KAT.	91
1.8 Turbo	92
2.0 TS ohne KAT.	93
2.0 TS KAT.	94
2.5/3.0 V6 ohne Kat.	95
Standard	95
Fächerkrümmer	96
2.5/3.0 V6 KAT.	96
2.0/2.4 TD	97
Lambda Sonde	98
1.6 IE	98
1.8 IE	99
2.0 TS	100
2.5/3.0 V6	101
<b>Antrieb</b>	102
Antriebwelle	102
1.6/1.8/2.0/IE/TS	102
1.8 Turbo	103
2.5/3.0 V6	104
2.0 TD	105

2.4 TD	106
Seitenwelle 1.6/1.8/2.0/IE/TS	107
Seitenwelle 1.8 Turbo	108
Seitenwelle 2.5/3.0 V6	109
Seitenwelle 2.0 TD	110
Seitenwelle 2.4 TD	111
Getriebe	112
4-Zyl.	112
6-Zyl.	113
Kupplung	114
1.6	114
1.8	115
1.8 Turbo	116
2.0 TS	117
2.5 V6	118
3.0 V6	119
2.0 TD	120
Kupplungsbetätigung	121
1.6	121
1.8	122
1.8 Turbo	123
2.0 TS	124
2.5 V6	125
3.0 V6	126
2.0/2.4 TD	127
<b>Fahrwerk</b>	128
Stoßdämpfer 4-Zyl.	128
Stoßdämpfer 6-Zyl.	129
Aufhängung vorne	130
Aufhängung hinten	131
Stabilisator vorne	132
Stabilisator hinten	133
Radlager	134
<b>Lenkung</b>	135
Lenkungsteile	135
Lenkgetriebe	136
<b>Bremse</b>	137
Brems Scheiben	137
Bremsbeläge	138
Bremsbelagzubehör	139
Bremsattel	140
BKV/Hauptbremszylinder	141
Bremskraftregler	142
Bremsschläuche	143
Handbremsseil	144
<b>Elektrik</b>	145
Motorelektrik	145

Zündanlage Vergaser	145
Zündanlage IE	146
Zündanlage Turbo	147
Zündanlage TS	148
Zündanlage V6	149
Aggregate 75 Vergaser	150
Aggregate 75 IE	151
Aggregate 75 Turbo	152
Aggregate TS	153
Aggregate V6	154
Aggregate 75 TD	155
Schalter	156
<b>Innenraum</b>	157
Fußmatten	157
<b>Zubehör</b>	158
Ladegerät	158
Fußmatten	159
Kotflügelschoner	160

# Außenspiegel /Mirrors 75

---



**1. 140 31023**  
links/left  
manuell

**2. 140 31024**  
rechts/right  
manuell

**3. 140 31034**  
rechts/right  
electric



- |          |                 |  |                    |
|----------|-----------------|--|--------------------|
| <b>1</b> | <b>14031023</b> | <b>Außenspiegel links 75 manuell blaue s Glas,schwarz</b>            | <b>Auf Anfrage</b> |
| <b>2</b> | <b>14031024</b> | <b>Außenspiegel rechts 75 manuell,blaues Glas,konvex,schwarz</b>     | <b>Auf Anfrage</b> |
| <b>3</b> | <b>14031034</b> | <b>Außenspiegel rechts 75 elektrisch, blaues Glas,konvex,schwarz</b> | <b>Auf Anfrage</b> |

# Beleuchtung/Lightning 75



1	15126238	Hauptscheinwerfer rechts 75 (manuelle LWR) kann umgerüstet werden	Auf Anfrage
2	15126240	Hauptscheinwerfer links 75 (manuelle LWR) kann umgerüstet werden	Auf Anfrage
3	15440850	Blinkleuchte rechts 75 gelb	670,44 SEK
4	15440851	Blinkleuchte links 75 gelb	670,44 SEK
5	15441111	Blinkleuchte rechts 75 weiß	698,47 SEK
6	15441112	Blinkleuchte links 75 weiß	698,47 SEK
7	15228792	Nebelscheinwerfer rechts 33(907),75 weiss	Auf Anfrage
8	15228794	Nebelscheinwerfer links 33(907),75 weiss	Auf Anfrage
9	15228793	Nebelscheinwerfer rechts 33(907),75 gelb	Auf Anfrage
10	15228795	Nebelscheinwerfer links 33(907),75 gelb	Auf Anfrage
11	1551828	Zusatz-Blinkleuchte 33,75 Spider'90	408,06 SEK
12	15326243	Rückleuchte links 75 (Blinker gelb)	Auf Anfrage
13	15326242	Rückleuchte rechts 75 (Blinkergelb)	Auf Anfrage
14	15332805	Rückleuchte links 75 (Blinker rot)	Auf Anfrage
15	15332804	Rückleuchte rechts 75 (Blinker rot)	Auf Anfrage
16	13343547	Heckzierblende 75 (zwischen den Rückleuchten) ROT	Auf Anfrage
17	13343548	Heckzierblende 75 (zwischen den Rückleuchten) GELB	Auf Anfrage



# Reparaturbleche/Repair Panels 75

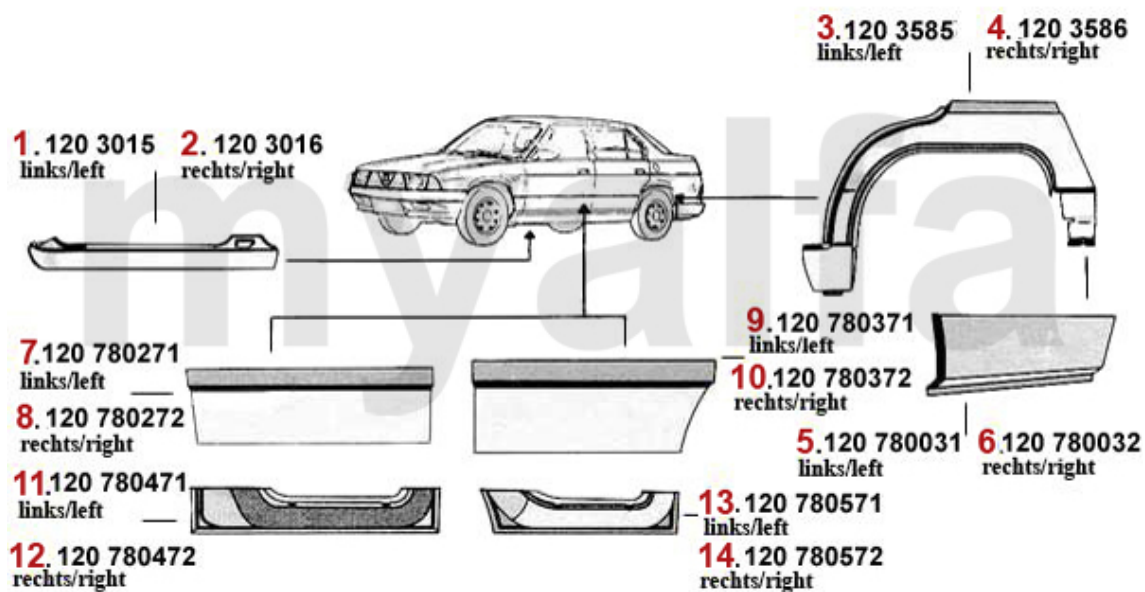

<b>1</b>	<b>1203015</b>	<b>Einstieg links 75</b>	<b>Auf Anfrage</b>
<b>2</b>	<b>1203016</b>	<b>Einstieg rechts 75</b>	<b>Auf Anfrage</b>
<b>3</b>	<b>1203585</b>	<b>Radlauf hinten links 75</b>	<b>757,85 SEK</b>
<b>4</b>	<b>1203586</b>	<b>Radlauf hinten rechts 75</b>	<b>757,85 SEK</b>
<b>5</b>	<b>12080031</b>	<b>Anschlußblech links 75</b>	<b>Auf Anfrage</b>
<b>6</b>	<b>12080032</b>	<b>Anschlußblech rechts 75</b>	<b>Auf Anfrage</b>
<b>7</b>	<b>12080271</b>	<b>Türblech außen VL 75</b>	<b>437,20 SEK</b>
<b>8</b>	<b>12080272</b>	<b>Türblech außen VR 75</b>	<b>437,20 SEK</b>
<b>9</b>	<b>12080371</b>	<b>Türblech außen HL 75</b>	<b>263,49 SEK</b>
<b>10</b>	<b>12080372</b>	<b>Türblech außen HR 75</b>	<b>Auf Anfrage</b>
<b>11</b>	<b>12080471</b>	<b>Türboden 75 vorne links</b>	<b>263,49 SEK</b>
<b>12</b>	<b>12080472</b>	<b>Türboden 75 vorne rechts</b>	<b>263,49 SEK</b>
<b>13</b>	<b>12080571</b>	<b>Türboden 75 hinten links</b>	<b>437,20 SEK</b>
<b>14</b>	<b>12080572</b>	<b>Türboden 75 hinten rechts</b>	<b>437,20 SEK</b>



<b>1</b>	<b>1133285</b>	<b>Motorhaube 75</b>	<b>Auf Anfrage</b>
<b>2</b>	<b>1121101</b>	<b>Kotflügel vorne links 75</b>	<b>1.782,80 SEK</b>
<b>2</b>	<b>1121102</b>	<b>Kotflügel vorne rechts 75</b>	<b>1.782,80 SEK</b>
<b>3</b>	<b>1113205</b>	<b>Frontblech kompl. 75 1.6/1.8</b>	<b>Auf Anfrage</b>
<b>4</b>	<b>1371940</b>	<b>Halter Motorhaubenaufsteller 75</b>	<b>64,10 SEK</b>

# Stoßstangen/Bumpers 75

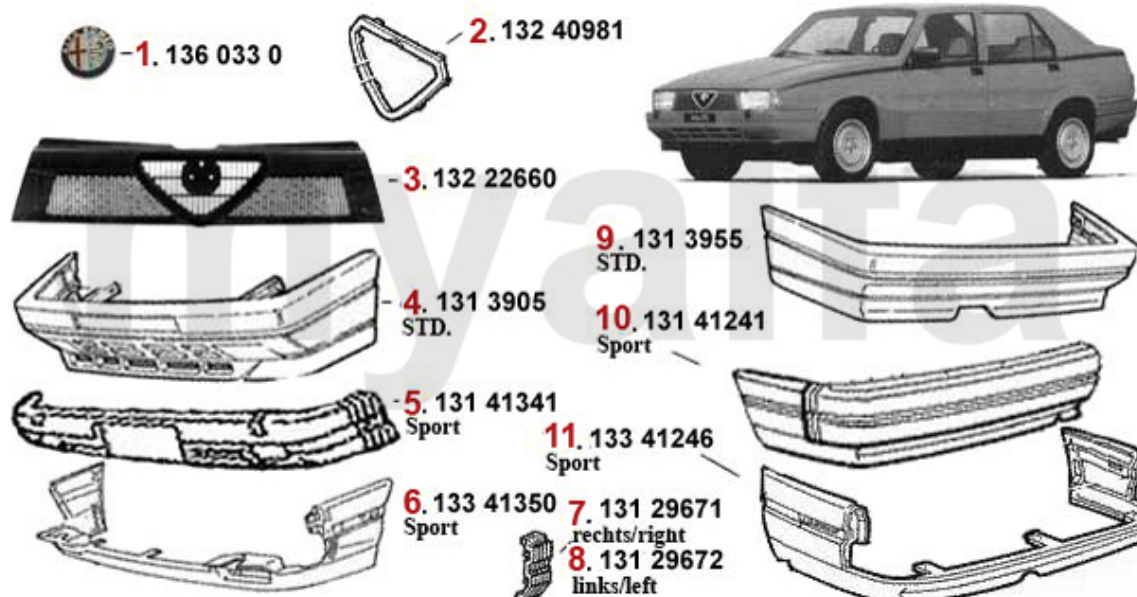

1	1360330	Emblem 75 mm Alfa Romeo	430,82 SEK
1	1360290	Emblem Abdeckung 75mm selbstklebend	208,68 SEK
3	13222660	Kühlergrill 75 (grundiert)	804,47 SEK
4	1313905	Stoßfänger vorne 75	Auf Anfrage
5	13141341	Stoßfänger 75 vorne (Sport)	Auf Anfrage
6	13341350	Spoiler 75 vorne (Sport) kompl.	5.012,48 SEK
7	13129671	Puffer f. STF 75 Sport VR	Auf Anfrage
8	13129672	Puffer f. STF 75 Sport VL	Auf Anfrage
9	1313955	Stoßfänger hinten 75	3.529,38 SEK
10	13141241	Stoßfänger 75 hinten (Sport) kompl.	Auf Anfrage
11	13341246	Heckschürze 75 (Sport) kompl.	5.849,70 SEK

# Dichtgummis/Rubber Gasket 75

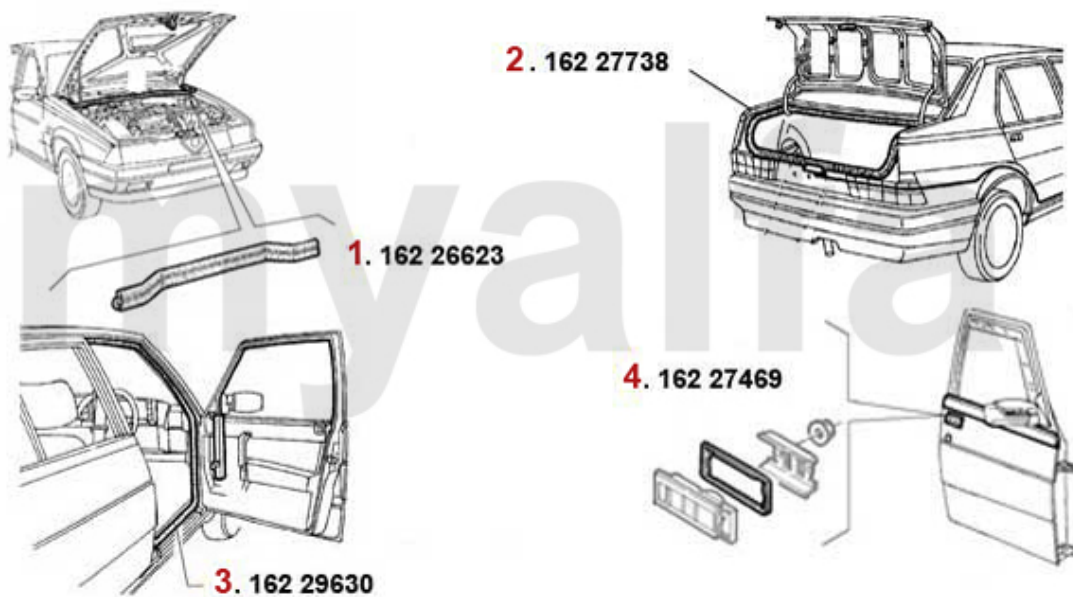

<b>1</b>	<b>16226623</b>	<b>Dichtung Motorhaube/Stirnwand 75</b>	<b>320,65 SEK</b>
<b>2</b>	<b>16227738</b>	<b>Dichtgummi f. Kofferraum 75</b>	<b>804,47 SEK</b>
<b>3</b>	<b>16229630</b>	<b>Türdichtung 75 vorne oder hinten</b>	<b>454,68 SEK</b>
<b>4</b>	<b>16227469</b>	<b>Plastikrahmen für Türöffner 75</b>	<b>145,69 SEK</b>

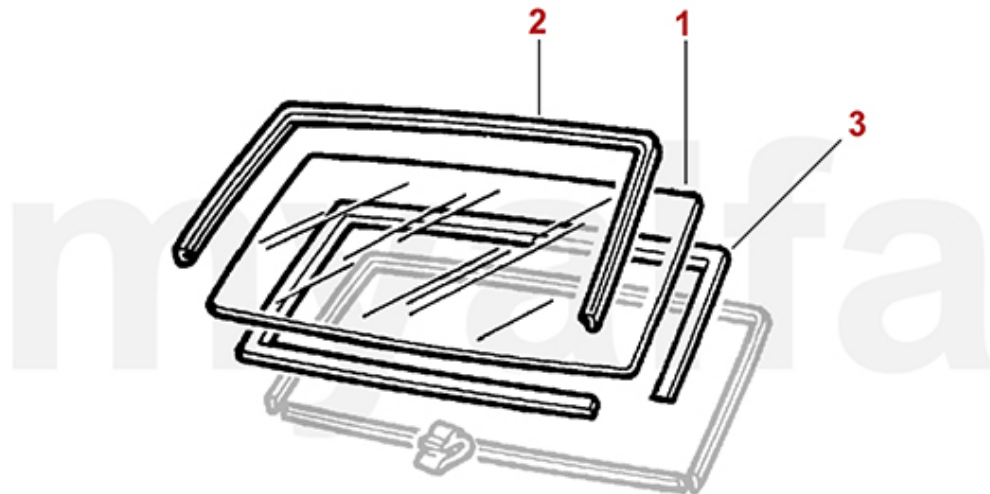

<b>1</b>	<b>1340750</b>	<b>Windschutzscheibe AR 75, grün 2026 AGN</b>	<b>5.550,00 SEK</b>
<b>2</b>	<b>16198485</b>	<b>Satz Dichtprofile Windschutz scheinbe AR 75/164</b>	<b>1.387,50 SEK</b>
<b>3</b>	<b>9700070</b>	<b>Scheibendichtmasse Kartusche 310ml</b>	<b>256,55 SEK</b>

# Keilriemen/V-Belt 75 1.6/1.8/2.0/IE

ohne/without  
Klimaanlage/AC

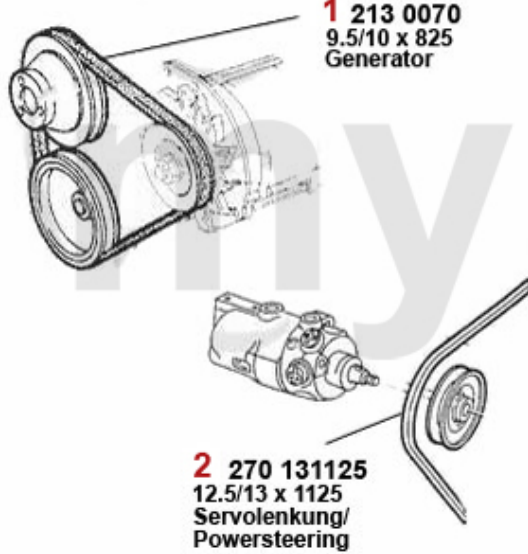

mit/with  
Klimaanlage/AC

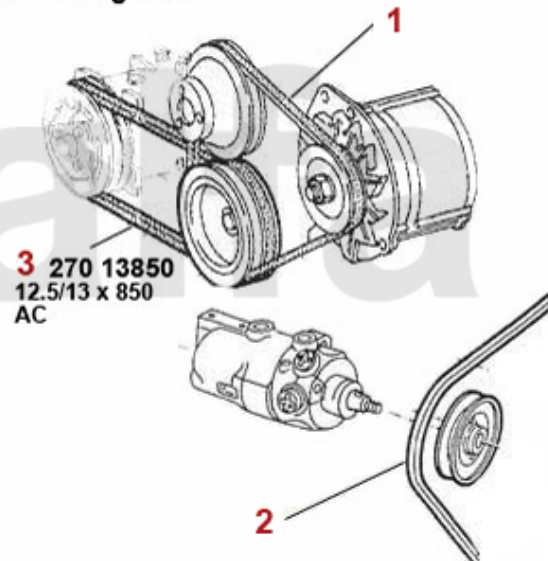

<b>1</b>	2700700	Keilriemen 9.5x825	103,79 SEK
<b>2</b>	27031125	Keilriemen 12.5x1125 75/90 4-Zylind der Servopumpe	230,88 SEK
<b>3</b>	27013850	Keilriemen 12.5x850 75,90,155 4-Zyl inder Klimakompressor	204,10 SEK

# Keilriemen/V-Belt 75 1.8 Turbo

ohne/without  
Klimaanlage/AC

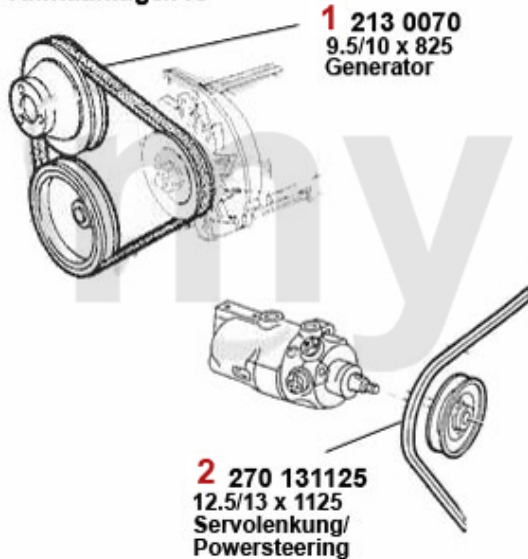

mit/with  
Klimaanlage/AC

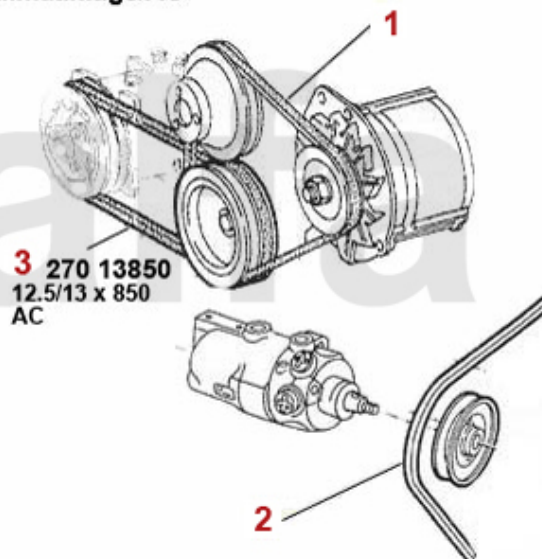

<b>1</b>	<b>2700700</b>	<b>Keilriemen 9.5x825</b>	<b>103,79 SEK</b>
<b>2</b>	<b>27031125</b>	<b>Keilriemen 12.5x1125 75/90 4-Zylind der Servopumpe</b>	<b>230,88 SEK</b>
<b>3</b>	<b>27013850</b>	<b>Keilriemen 12.5x850 75,90,155 4-Zyl inder Klimakompressor</b>	<b>204,10 SEK</b>

# Keilriemen/V-Belt 75 2.0 TS

ohne/without  
Klimaanlage/AC

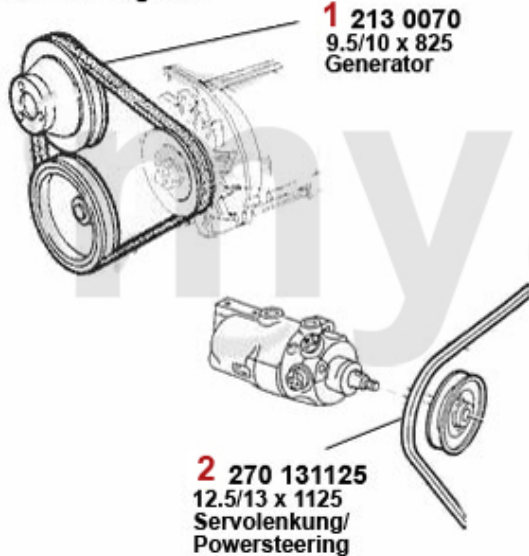

mit/with  
Klimaanlage/AC

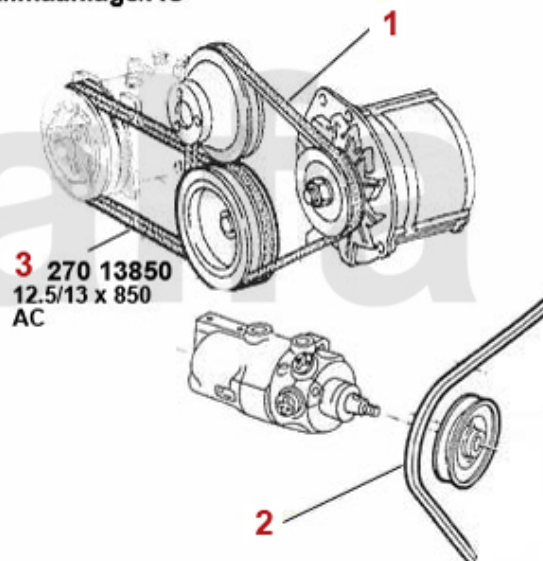

<b>1</b>	<b>2700700</b>	<b>Keilriemen 9.5x825</b>	<b>103,79 SEK</b>
<b>2</b>	<b>27031125</b>	<b>Keilriemen 12.5x1125 75/90 4-Zylind der Servopumpe</b>	<b>230,88 SEK</b>
<b>3</b>	<b>27013850</b>	<b>Keilriemen 12.5x850 75,90,155 4-Zyl inder Klimakompressor</b>	<b>204,10 SEK</b>



# Keilriemen/V-Belt 75 2.5/3.0 V6

ohne/without  
Klimaanlage/AC

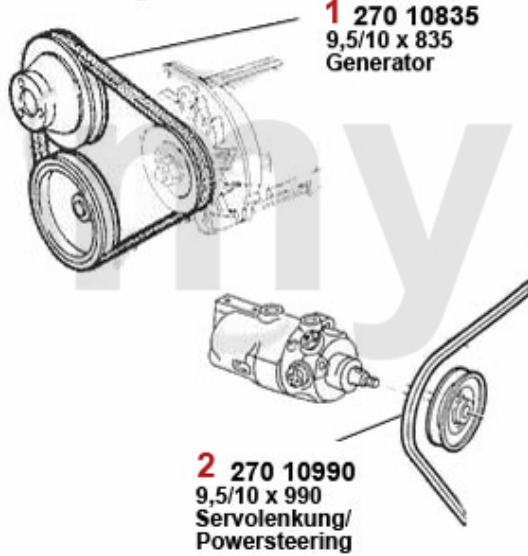

mit/with  
Klimaanlage/AC

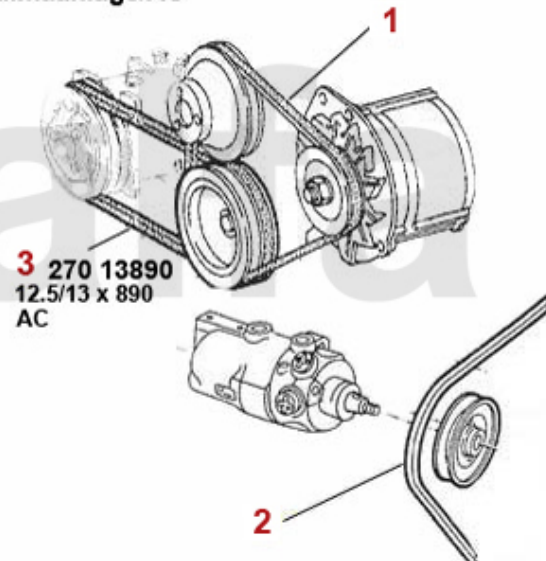

<b>1</b>	27010835	Keilriemen 9.5x835 75,90 2.5/3.0 V6 Generator	127,10 SEK
<b>2</b>	27010990	Keilriemen Servolenkung Montreal, 9,5 x 990	170,25 SEK
<b>3</b>	27013890	Keilriemen 13x900 75,90 2.5/3.0 V 6 Klimakompressor	191,20 SEK

# Keilriemen/V-Belt 75 2.0/2.4 TD

ohne/without  
Klimaanlage/AC

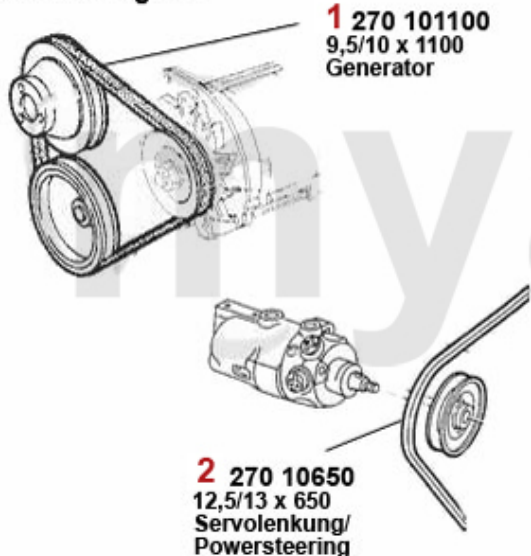

mit/with  
Klimaanlage/AC

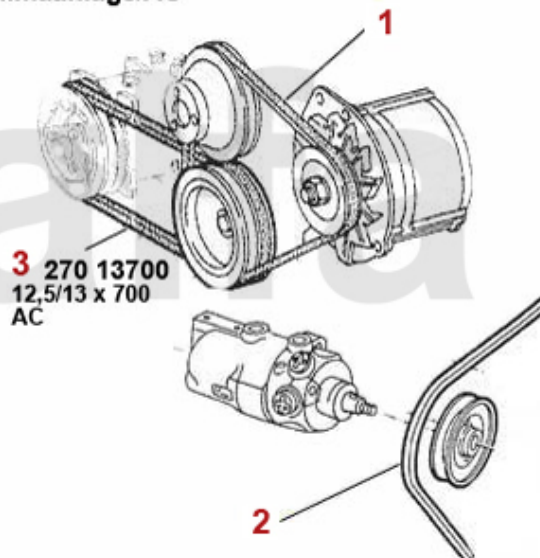

- 1** 27001100 Keilriemen 9.5x1100 Alfetta 75,90 2.4 TD
- 2** 27010650 Keilriemen 9.5x650 75 2.0/2.4 TD Servopumpe
- 3** 27013700 Keilriemen 12.5x700 Klimakompr. 75 2.0/2.4 TD

*Auf Anfrage*

*120,16 SEK*

*232,55 SEK*

<b>1</b>	<b>2533046</b>	<b>Kraftstoffpumpe Alfetta, Giulietta, GTV (116),75 1.6/1.8/2.0 Vergaser Bj. 80&gt;</b>	<b>641,30 SEK</b>
<b>2</b>	<b>2530270</b>	<b>Kraftstoffpumpe Spider 2000 IE Bj.1986-93, Alfa 75 IE</b>	<b>1.690,67 SEK</b>
<b>3</b>	<b>2580190</b>	<b>Verbindungsstutzen Tankgeber/Kraftstoffpumpe Spider Bj.1987-93 Einspritzer, 75 4-Zylinder IE</b>	<b>285,69 SEK</b>

<b>1</b>	<b>2530270</b>	<b>Kraftstoffpumpe Spider 2000 IE Bj.1986-93, Alfa 75 IE</b>	<b>1.690,67 SEK</b>
<b>2</b>	<b>2580190</b>	<b>Verbindungsstutzen Tankgeber/Kraftstoffpumpe Spider Bj.1987-93 Einspritzer, 75 4-Zylinder IE</b>	<b>285,69 SEK</b>

# Kraftstoffpumpe/Fuel Pump 75 2.5/3.0 V6

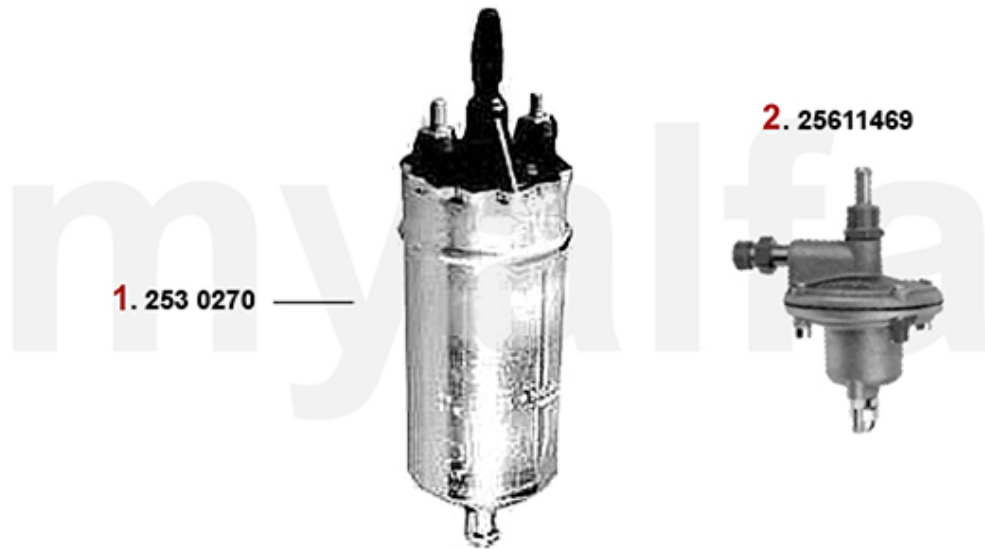

**1** 2530270 Kraftstoffpumpe Spider 2000 IE Bj.1986-93, Alfa 75 IE

**1.690,67 SEK**

**2** 25611469 Kraftstoffdruckregler mit Schraubanschluss Diverse Modelle

**1.504,05 SEK**

# Ansaugbrücke/Intake Manifold 75 1.6/1.8



**1.** 233 0160  
>05.1983



**7.** 252 0790  
Satz ALU-Flansche/  
set alloy flanges  
>05.1983



**2.** 252 0180  
Doppelflansch/  
double flange  
>05.1983  
Ø 40 mm



**8.** 233 58501  
06.1983>



**3.** 252 0170  
Einzelflansch/  
single flange  
>05.1983  
Ø 40 mm



**9.** 252 2384  
Doppelflansch/  
double flange  
06.1983>  
Ø 40 mm



**4.** 233 0350  
>05.1983 x 8



**10.** 252 2383  
Einzelflansch/  
single flange  
06.1983>  
Ø 40 mm



**5.** 252 0340  
Einzelflansch/  
single flange  
>05.1983  
Ø 45 mm



**11.** 233 18080  
06.1983> x 4  
**4.** 233 0350  
06.1983> x 4

**6.** 233 0770  
Ø 45 mm x 8

<b>1</b>	<b>2330160</b>	<b>Dichtung Ansaugbrücke 1600-2000 Vergasermodele ab Bj.1968</b>	<b>158,59 SEK</b>
<b>2</b>	<b>2520180</b>	<b>Vergaserflansch doppelt 40 mm Premium Qualität</b>	<b>687,92 SEK</b>
<b>3</b>	<b>2520170</b>	<b>Vergaserflansch einzeln 40 mm Premium Qualität</b>	<b>402,24 SEK</b>
<b>4</b>	<b>2330350</b>	<b>Dichtung Vergaserflansch (8 Stk.) 40 mm verstärkt</b>	<b>127,10 SEK</b>
<b>5</b>	<b>2520340</b>	<b>Vergaserflansch 45 mm</b>	<b>408,06 SEK</b>
<b>6</b>	<b>2330770</b>	<b>Dichtung Vergaserflansch 45 mm verstärkt</b>	<b>20,40 SEK</b>
<b>8</b>	<b>23358501</b>	<b>Dichtung Ansaugbrücke Spider 1600 Bj.1990-93</b>	<b>220,34 SEK</b>
<b>9</b>	<b>2522384</b>	<b>Vergaserflansch doppelt 40 mm, 116 4-Zylinder 06.1983&gt;, Spider 1600 Bj.1990-93 Premium Qualität</b>	<b>1.037,71 SEK</b>
<b>10</b>	<b>2522383</b>	<b>Vergaserflansch einzeln 40 mm, 116 4-Zylinder Bj. 06/1983&gt;, Spider 1600 Bj.1990-93 Premium Qualität</b>	<b>555,00 SEK</b>
<b>11</b>	<b>23318080</b>	<b>Dichtung Vergaserflansch 40 mm am Vergaser Spider 1600 Bj.1990-93</b>	<b>17,48 SEK</b>

# Einspritzanlage/Injection System 75 2.5/3.0 V6

**1.** 255 34953

**2.** 254 23386

**3.** 256 23388  
mit/with AC



<b>1</b>	<b>25534953</b>	<b>Luftmengenschlauch 116 6-Zylinder</b>	<b>1.154,26 SEK</b>
<b>2</b>	<b>25423386</b>	<b>Luftmengenmesser 2.5 V6 GTV6, 75,90</b>	<b>Auf Anfrage</b>
<b>3</b>	<b>25623388</b>	<b>Steuerventil Leerlaufanhebung 116 6-Zyl. mit Klimaanlage</b>	<b>Auf Anfrage</b>

# Dichtungen Motor/Gaskets Engine 116 4-Cyl. Vergaser/Carb.

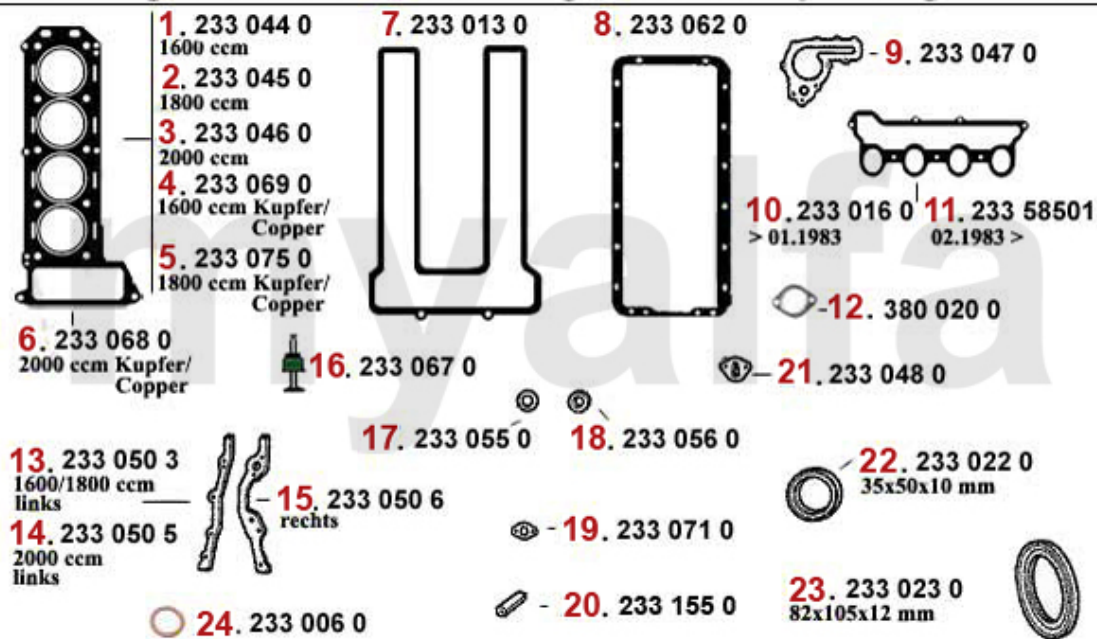

1	2330440	Zylinderkopfdichtung 1600 REINZ (deutsche Erstausrüsterqualität)	581,78 SEK
2	2330450	Zylinderkopfdichtung 1750 REINZ (deutsche Erstausrüsterqualität)	553,89 SEK
3	2330460	Zylinderkopfdichtung 2000 REINZ (deutsche Erstausrüsterqualität)	647,13 SEK
4	2330690	Zylinderkopfdichtung 1600 Kupfer - 1,85 mm	832,50 SEK
6	2330680	Zylinderkopfdichtung 2000 Kupfer - 1,85 mm	832,50 SEK
7	2330130	Ventildeckeldichtung mit Silikoneinlage	306,64 SEK
7	2330650	Ventildeckeldichtung REINZ verstärkt (2mm)	442,47 SEK
8	2330620	Dichtung Ölwanneoberteil silikonbeschichtet	378,93 SEK
9	2330470	Wasserpumpendichtung - 105, 115, 101 1600 - für mechanischem DZM	66,46 SEK
10	2330160	Dichtung Ansaugbrücke 1600-2000 Vergasermodele ab Bj.1968	158,59 SEK
11	23358501	Dichtung Ansaugbrücke Spider 1600 Bj.1990-93	220,34 SEK
12	3800200	Dichtung Zylinderkopf / Auspuffkrümmer	43,15 SEK
16	2330670	Ventilschaftdichtung Einlassseite (mit zusätzlicher Dichtfeder)	Auf Anfrage
17	2330550	Dichtung Satz (2) Ventildeckelschraube Aluminium 750/101/102/106/105/116	37,32 SEK
18	2330560	Dichtung Satz (4) Ventildeckelschraube Pappe 750/101/102/106/105/116	68,82 SEK
19	2330710	Dichtung Drehzahlmesserantrieb	33,86 SEK
20	2331550	Gummizylinder 5. Hauptlager	46,07 SEK
21	2330480	Benzinpumpendichtung	28,03 SEK
22	2330220	Simmerring Kurbelwelle vorne 35/50/10	110,72 SEK
23	2330230	Simmerring Kurbelwelle hinten 82/105/12 - 750/101/105/115/116 bis BJ. 1989, Originalqualität	383,64 SEK
24	2330060	Dichtring Ölablassschraube Ölwanne / Getriebe / Differential	18,59 SEK



# Kopfdichtsatz/Headset 75 1.6/1.8/2.0/IE

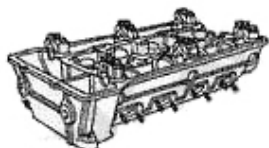

## **Achtung/Attention:**

Dichtsatz ohne Kopfdichtung, bitte separat bestellen!/Headset without HEADGASKET, please order seperate!

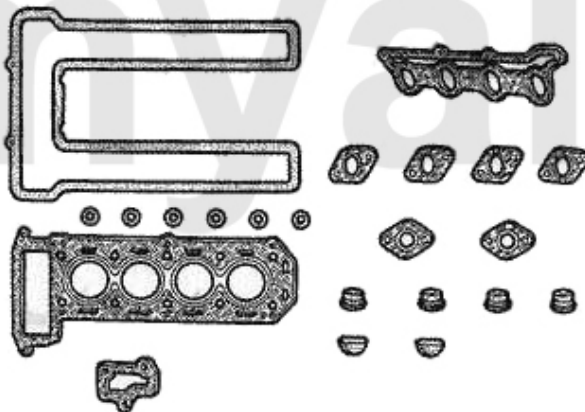

1. 232 132 0

1 2321320 Kopfdichtsatz ohne Zylinderkopfdichtung Vergaser ab Bj.1982

641,30 SEK

# Motordichtsatz/Full Set 75 1.6/1.8/2.0/IE



## Achtung/Attention:

In den Dichtsätzen 231 0400 & 231 0410 sind Zylinderkopfdichtung und Wellendichtringe nicht enthalten, bitte separat bestellen! The sets 231 0400 & 231 0410 are without HEADGASKET and OILSEALS, please order it separate!

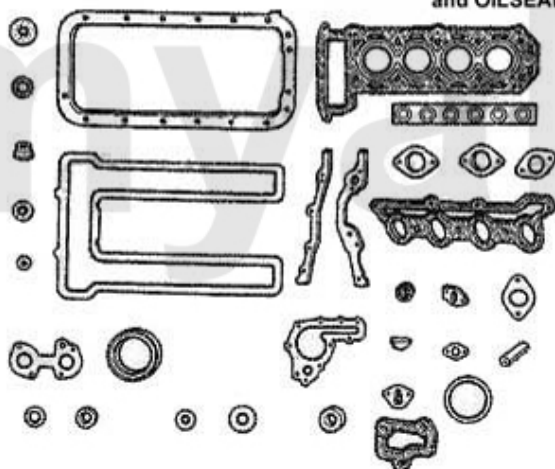

**1.** 231 0400  
1600 ccm

**2.** 231 4220  
1800 ccm

**3.** 231 0410  
2000 ccm

**1** 2310400 *Motordichtsatz 1600 ohne Zylinderkopfdichtung und Simmerringe  
Giulia GT Bertone, Spid. Al*

*Auf Anfrage*

**2** 23142200 *Motordichtsatz Alfetta, Giulietta 75,90 1.8 85 & 90 KW Bj. 79-89*

*2.506,80 SEK*

**3** 2310410 *Motordichtsatz 2000 ohne Zylinderkopfdichtung und Simmerringe*

*Auf Anfrage*

# Dichtungen Motor/Gaskets Engine 75 1.8 Turbo

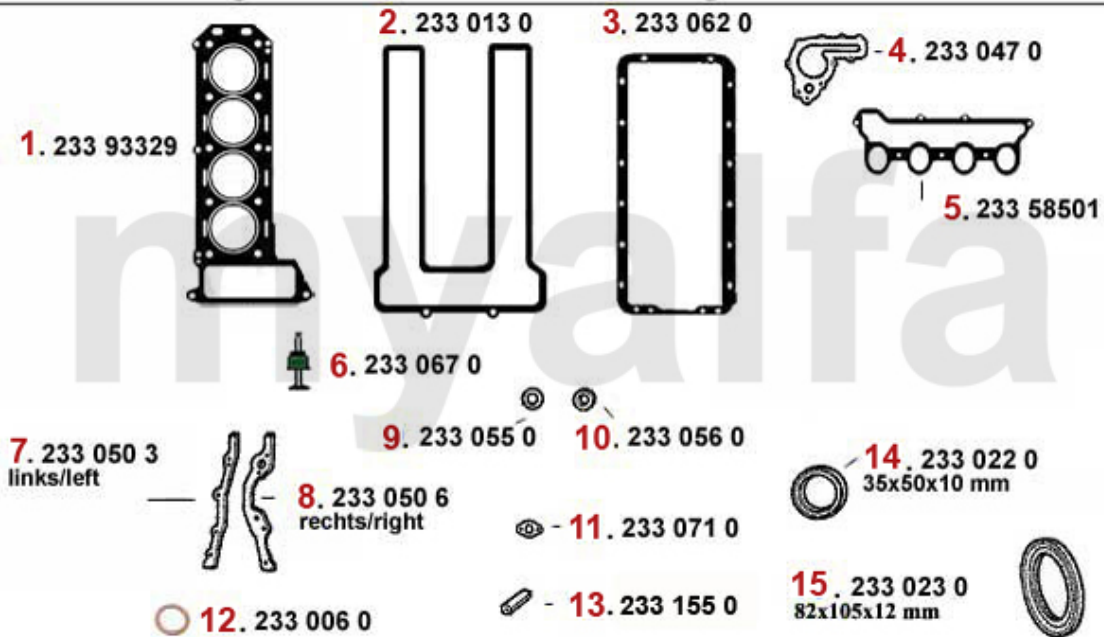

<b>1</b>	<b>23393329</b>	<b>Kopfdichtung 116 1.8 Turbo</b>	<b>1.037,71 SEK</b>
<b>2</b>	<b>2330130</b>	<b>Ventildeckeldichtung mit Silikoneinlage</b>	<b>306,64 SEK</b>
<b>2</b>	<b>2330650</b>	<b>Ventildeckeldichtung REINZ verstärkt (2mm)</b>	<b>442,47 SEK</b>
<b>3</b>	<b>2330620</b>	<b>Dichtung Ölwanneoberteil silikonbeschichtet</b>	<b>378,93 SEK</b>
<b>4</b>	<b>2330470</b>	<b>Wasserpumpendichtung - 105, 115, 101 1600 - für mechanischem DZM</b>	<b>66,46 SEK</b>
<b>5</b>	<b>23358501</b>	<b>Dichtung Ansaugbrücke Spider 1600 Bj.1990-93</b>	<b>220,34 SEK</b>
<b>6</b>	<b>2330670</b>	<b>Ventilschaftdichtung Einlasseite (mit zusätzlicher Dichtfeder)</b>	<b>Auf Anfrage</b>
<b>9</b>	<b>2330550</b>	<b>Dichtung Satz (2) Ventildeckelschraube Aluminium 750/101/102/106/105/116</b>	<b>37,32 SEK</b>
<b>10</b>	<b>2330560</b>	<b>Dichtung Satz (4) Ventildeckelschraube Pappe 750/101/102/106/105/116</b>	<b>68,82 SEK</b>
<b>11</b>	<b>2330710</b>	<b>Dichtung Drehzahlmesserantrieb</b>	<b>33,86 SEK</b>
<b>12</b>	<b>2330060</b>	<b>Dichtring Ölablassschraube Ölwanne / Getriebe / Differential</b>	<b>18,59 SEK</b>
<b>13</b>	<b>2331550</b>	<b>Gummizylinder 5. Hauptlager</b>	<b>46,07 SEK</b>
<b>14</b>	<b>2330220</b>	<b>Simmerring Kurbelwelle vorne 35/50/10</b>	<b>110,72 SEK</b>
<b>15</b>	<b>2330230</b>	<b>Simmerring Kurbelwelle hinten 82/105/12 - 750/101/105/115/116 bis BJ. 1989, Originalqualität</b>	<b>383,64 SEK</b>

# Motordichtsatz/Full Set 75 1.8 Turbo

1. 231 42600

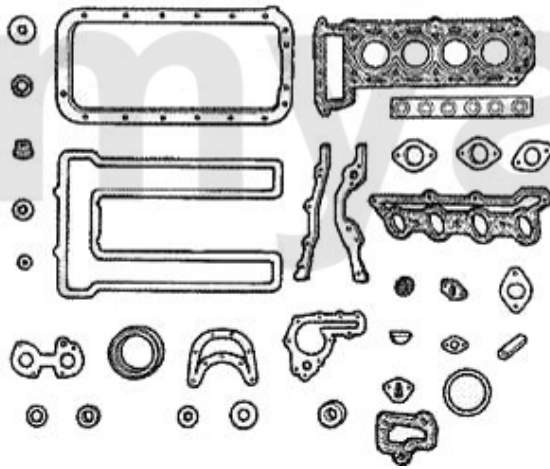

1 23142600 Motordichtsatz 75 1.8 Turbo 110/114 KW

4.652,15 SEK

# Dichtungen Motor/Gaskets Engine 75 2.0 TS

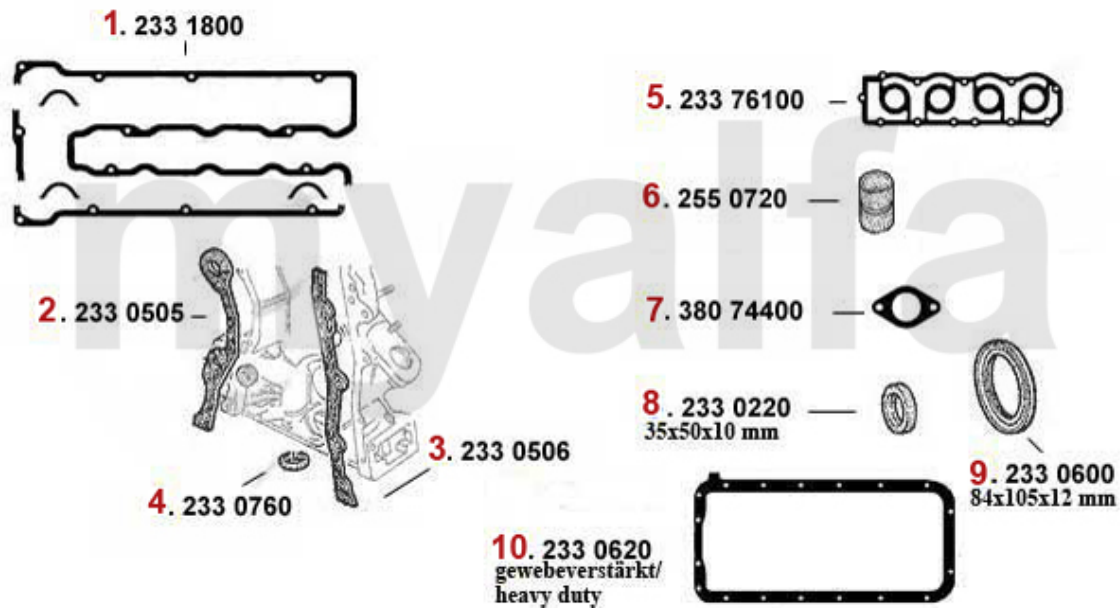

1	2331800	Ventildeckeldichtung-Set 75 164 2.0 TS	329,95 SEK
4	2330760	Dichtring Steuergehäuse 101/105/115/116	57,17 SEK
5	23376100	Ansaugkrümmerdichtung 75,164 2.0 TS	215,76 SEK
6	2550720	Schlauch Ansaugbrücke / Luftsammler Spider 2000 IE Bj. 1990-93	127,65 SEK
7	38074400	Abgaskrümmerdichtung 75,155 164/Sup er TS 8V	72,29 SEK
8	2330220	Simmerring Kurbelwelle vorne 35/50/10	110,72 SEK
9	2330600	Simmerring Kurbelwelle hinten 84/105/12 Spider IE Bj.1990-93 Originalqualität	406,95 SEK
10	2330620	Dichtung Ölwanneoberteil silikonbeschichtet	378,93 SEK

# Kopfdichtsatz/Head Set 75 2.0 TS

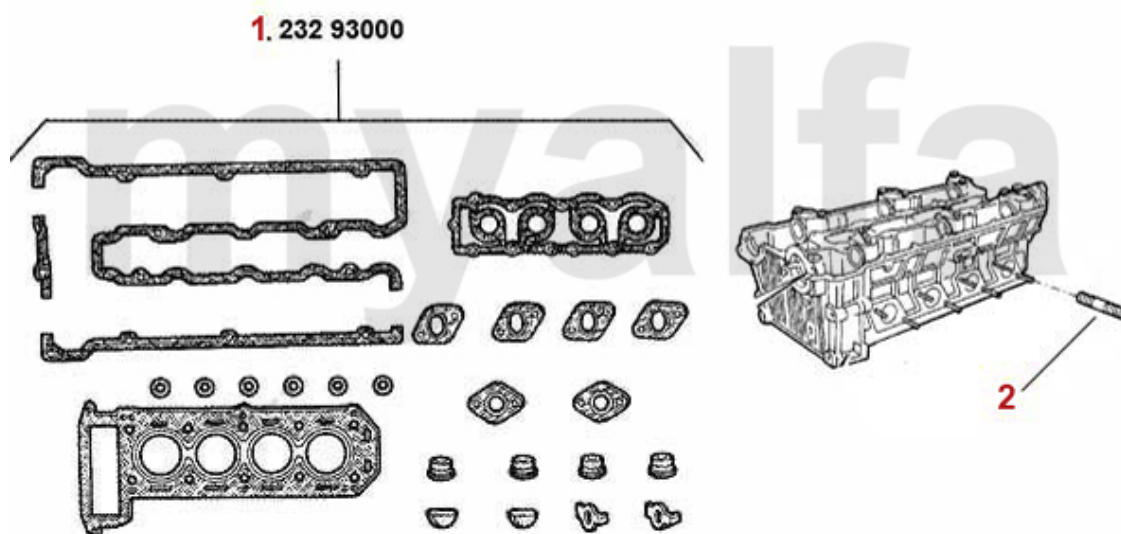

**1** 23293000 Kopfdichtsatz REINZ 75,164 2.0 TS Bj.>92

**2.320,32 SEK**

**2** 2281030 Stehbolzen Zylinderkopf - Krümmer 75 TS

**Auf Anfrage**

# Motordichtsatz/Full Set 75 2.0 TS

---

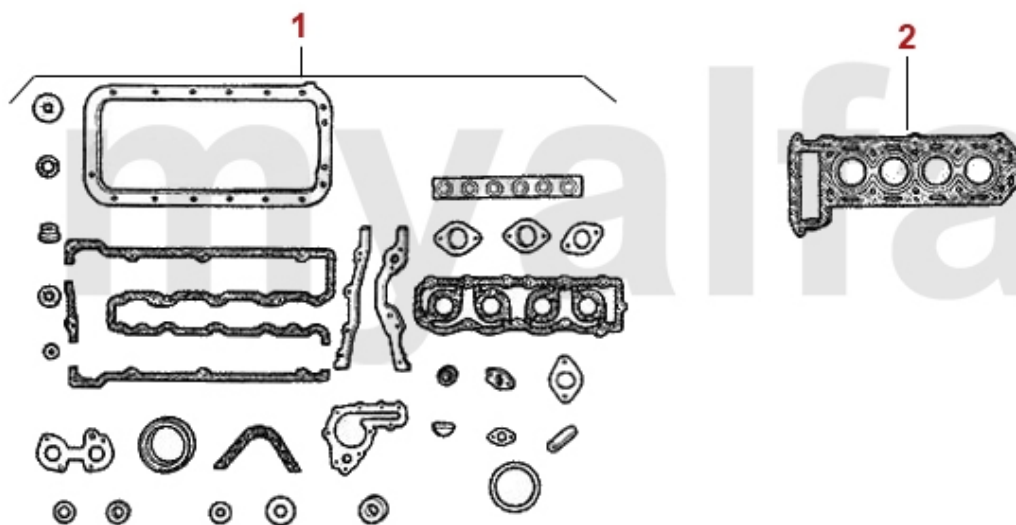

**1** 2315801 *Motordichtsatz REINZ 75 2.0 TS 8V*

**3.439,61 SEK**

**2** 2331040 *Zylinderkopfdichtung Reinz 2.0 TS 8V, 164 und 75*

**810,30 SEK**

# Dichtungen Motor/Gaskets Engine 75 2.5/3.0 V6

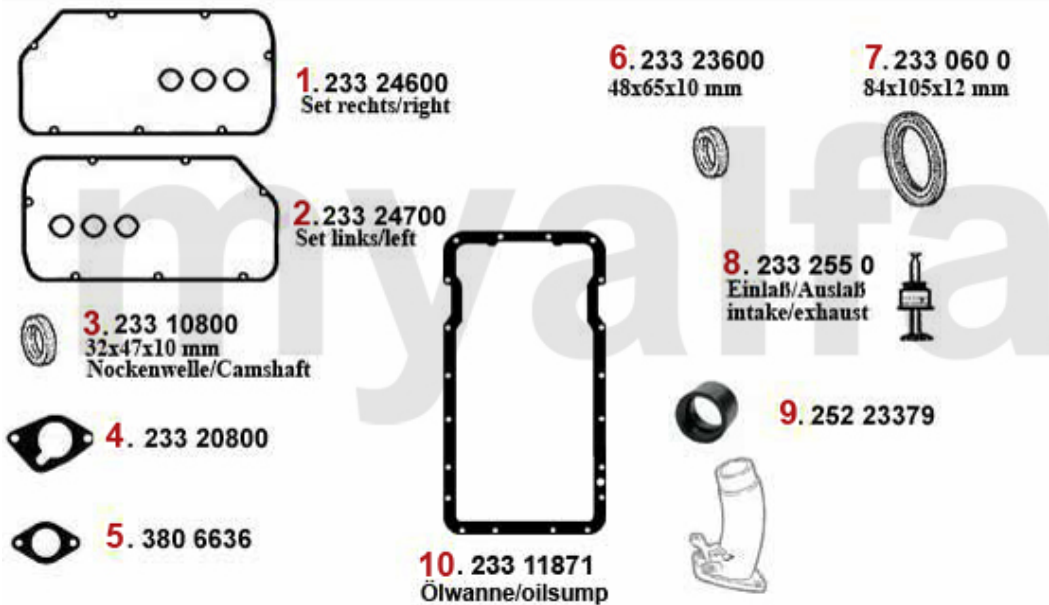

1	23324600	Ventildeckeldichtung rechts 6,75,90 GTV(116),164,gtv/spider (916) Diverse 6-Zylinder	465,23 SEK
2	23324700	Ventildeckeldichtung links 6, 75,90 GTV(116),164,gtv/spider (916) Diverse 6-Zylinder	465,23 SEK
3	23310800	Simmerring Nockenwelle 156 2.5V6 24V, 164/Super, 166 3.0 V6 24V	145,69 SEK
4	23320800	Ansaugkrümmerdichtung 75 V6 RZ/SZ	57,17 SEK
5	3806636	Abgaskrümmerdichtung 75,155,164/Super,RZ,SZ,gtv/spider (916) 2.5/3.0 V 6	75,76 SEK
6	23323600	Simmerring Kurbelwelle vorne Riemenscheibe)6,75,90,155,164,GTV(116),gtv/spider (916) div.	227,41 SEK
7	2330600	Simmerring Kurbelwelle hinten 84/105/12 Spider IE Bj.1990-93 Originalqualität	406,95 SEK
8	2332550	Ventilschaftdichtung REINZ	57,17 SEK
9	25223379	Ansauggummi 116 V6	173,72 SEK
10	23311871	Ölwannendichtung GTV6, 75 2.5/3.0 V6, RZ/SZ	402,24 SEK
11	23307294	Dichtring für Zündkerzenschacht V6/12V	68,82 SEK



# Kopfdichtsatz/Head Set 75 2.5/3.0 V6

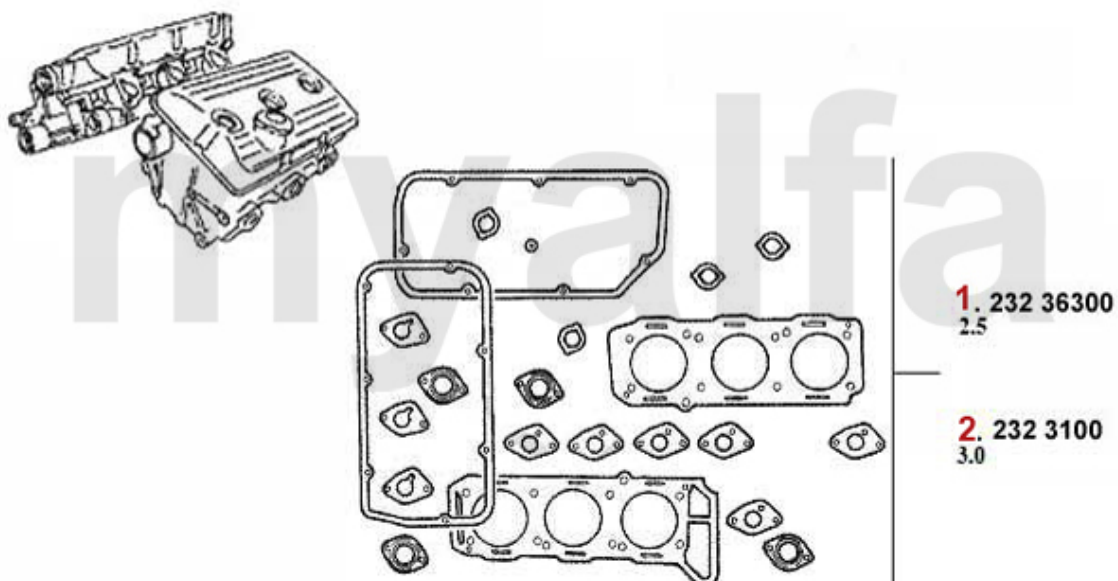

- |          |                 |  |                     |
|----------|-----------------|--|---------------------|
| <b>1</b> | <b>23236300</b> | <b>Kopfdichtsatz REINZ 6,75,90,GTV6 (116) 2.5 V6 Bj.1979-87</b>                                  | <b>3.439,61 SEK</b> |
| <b>2</b> | <b>2323100</b>  | <b>Kopfdichtsatz 164 3.0 V6 Bj.87-98 Spider (916) 3.0 V6 Bj.95&gt; 75 3.0 V6 Bj.87-92, RZ/SZ</b> | <b>2.320,32 SEK</b> |

# Motordichtsatz/Full Set 75 2.5/3.0 V6

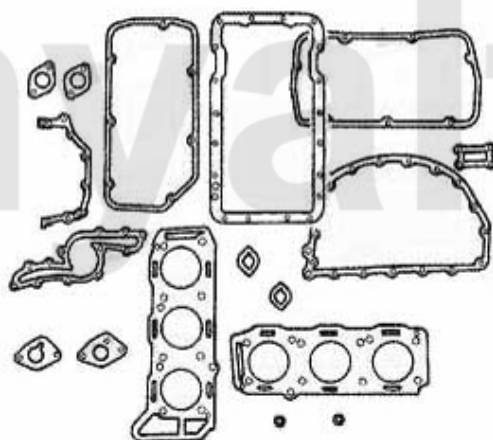

**1.** 231 42700  
2.5

**2.** 231 6500  
3.0

**1** 23142700 *Motordichtsatz 6,75,90,GTV6 (116) 2.5 V6 Bj.1979-89*

**4.294,31 SEK**

**2** 2316500 *Motordichtsatz Ajusa 75,RZ,SZ 3.0 V6*

**4.652,15 SEK**

## Dichtungen Motor/Gaskets Engine 75 2.0/2.4 TD



<b>1</b>	<b>23379100</b>	<b>Ventildeckeldichtung 75 2.0 TD,90 2.4 TD, 155,164/Super 2.5 TD, Alfetta 2.4 TD</b>	<b>Auf Anfrage</b>
<b>2</b>	<b>23383742</b>	<b>Ansaugkrümmerdichtung 33 1.8 TD,75 2.0/2.4 TD,155,164/Super 2.5 TD</b>	<b>Auf Anfrage</b>
<b>3</b>	<b>38032812</b>	<b>Abgaskrümmerdichtung 6,75,90,155, 164/Super,Alfetta 2.4/2.5 TD</b>	<b>42,04 SEK</b>

# Kopfdichtung/Head Gasket 75 2.0/2.4 TD

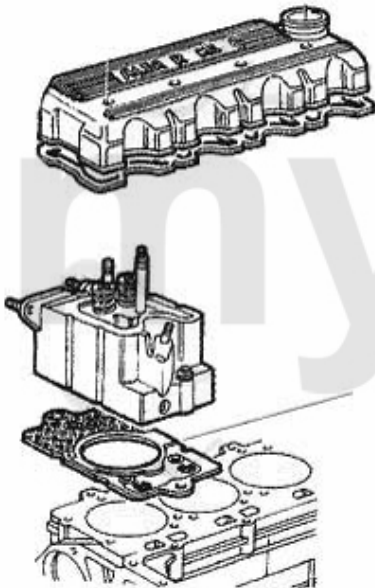

## Achtung/Attention:

Beim Bestellen der Kopfdichtung bitte auf die entsprechende Markierung achten!  
Before you order the headgasket, please note the marking!

- 1.** 233 11500  
1.42 mm
- 2.** 233 11510  
1.52 mm
- 3.** 233 11520  
1.62 mm

- |          |                 |   |                   |
|----------|-----------------|---|-------------------|
| <b>1</b> | <b>23311500</b> | <b>Zylinderkopfdichtung Alfetta, 6, 33, 75, 90, 155, 164 1.8 - 2.5 TD Dicke: 1.42mm 0 Kerben</b>      | <b>635,48 SEK</b> |
| <b>2</b> | <b>23311510</b> | <b>ZKD Alfetta,6,33,75,90,155,164 1.8 - 2.5 TD Dicke: 1.52 mm 1 Kerbe<br/>ACHTUNG: auf Stückzahl</b>  | <b>635,48 SEK</b> |
| <b>3</b> | <b>23311520</b> | <b>Kopfdichtung Alfetta,6,33,75,155,164 1.8 - 2.5 TD dicke: 1.62 mm<br/>2Kerben ACHTUNG: auf Stüc</b> | <b>635,48 SEK</b> |

# Kopfdichtsatz/Head Set 75 2.0/2.4 TD

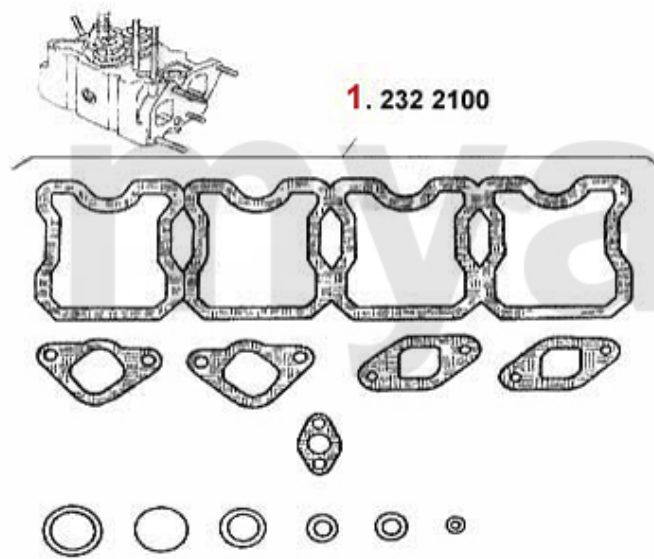

**Achtung/Attention:**  
Ohne Kopfdichtung, Kopfdichtung  
bitte separat bestellen!  
Without Headgasket, please order it  
separate!

1 2322100 Kopfdichsatz Alfetta,75,90 2.0/2.4 TD Bj. 83-92 ohne Kopfdichtung

521,15 SEK

# Kopfschraubensatz/Head Screw Set 75 2.0/2.4 TD

1. 228 100

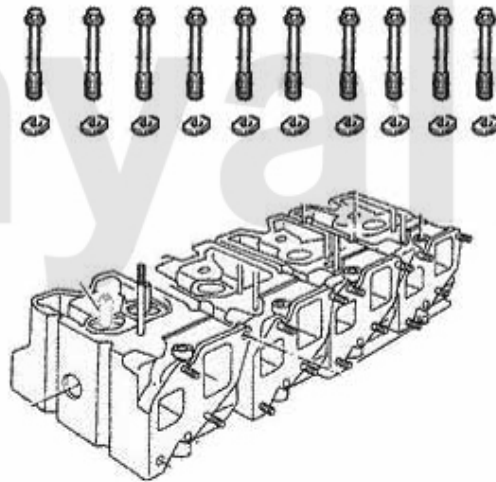

1 228100 Kopfschraubensatz 75,90 Alfetta 2.0 /2.4 TD

*Auf Anfrage*



# Kühler/Radiator 75 1.6/1.8/2.0/IE

---

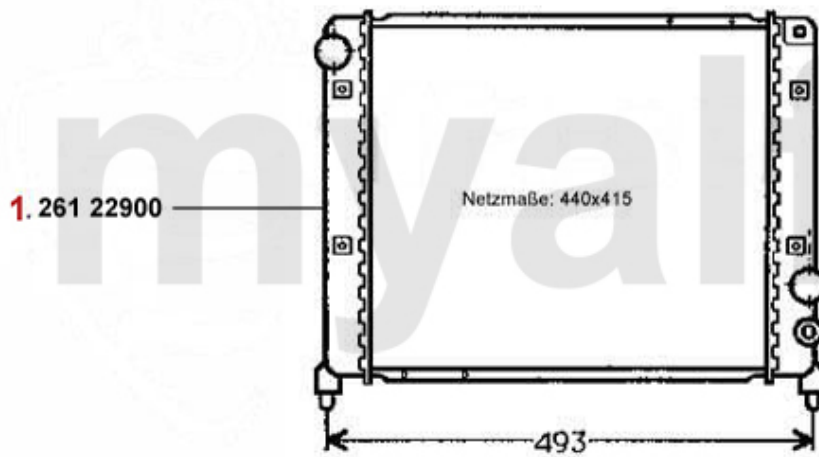

**1 26122900** Motorkühler 75,90 1.6,1.8,2.0 alle 4-zylinder außer TS

**Auf Anfrage**



# Thermostat 75 1.6/1.8/IE

---

**1.** 263 009 0  
Vergaser Modelle/  
CARBURATOR MODELLS



**2.** 263 054 0  
Einspritz Modelle/  
INJECTION MODELLS



<b>1</b>	<b>2630090</b>	<b>Thermostat 2000 mit Gehäuse Vergasermodelle</b>	<b>441,92 SEK</b>
<b>2</b>	<b>2630540</b>	<b>Thermostat 2000 mit Gehäuse Einspritzermodelle</b>	<b>546,81 SEK</b>
<b>3</b>	<b>2331220</b>	<b>Dichtring Thermostat Gehäuse Spider Serie 4 / 75 2.0 IE</b>	<b>55,92 SEK</b>

# Wasserpumpe/Waterpump 75 1.6/1.8/2.0/IE

---

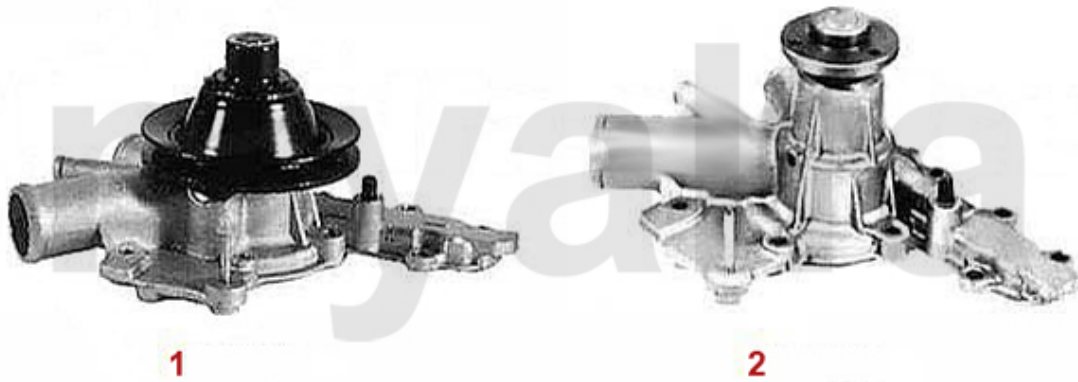

<b>1</b>	<b>262510</b>	<b>Wasserpumpe 75, Alfetta, Giulietta, GTV (116) 1.6, 1.8, 2.0, ohne Drehzahlmesseranschluss</b>	<b>921,16 SEK</b>
<b>2</b>	<b>2620430</b>	<b>Wasserpumpe 2000 IE elektrischer Lüfter</b>	<b>1.340,88 SEK</b>

# Ausgleichsbehälter/Expansion Tank 75

---



**1** 26533762 *Kühlwasserbehälter 75*

**1.154,26 SEK**

# Kühler/Radiator 75 1.8 Turbo

---

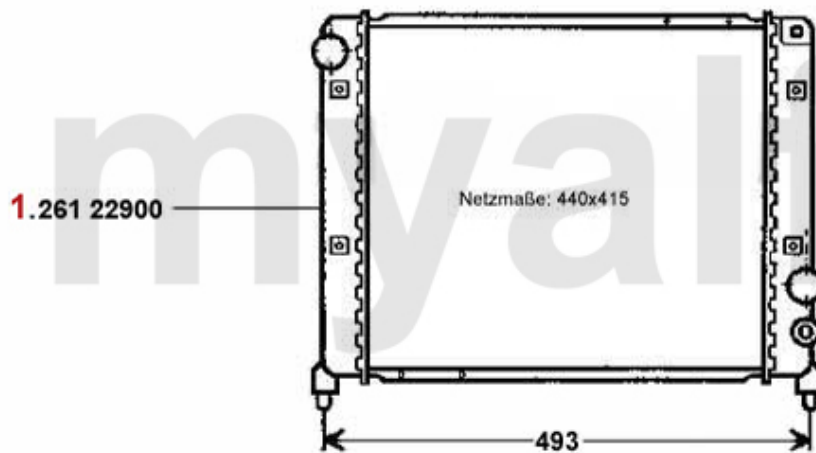

**1** 26122900 Motorkühler 75,90 1.6,1.8,2.0 alle 4-zylinder außer TS

*Auf Anfrage*

# Thermostat 75 1.8 Turbo

---

1.263 596483



**1 26396483** *Thermostat 75 1.8 Turbo/2.0 TS Gehäusethermostat*

*Auf Anfrage*

# Wasserpumpe/Waterpump 75 1.8 Turbo

1.262 510

myalfa



**1 262510** *Wasserpumpe 75, Alfetta, Giulietta, GTV (116) 1.6, 1.8, 2.0, ohne Drehzahlmesseranschluss*

**921,16 SEK**

# Ausgleichsbehälter/Expansion Tank 75

---



**1** 26533762 *Kühlwasserbehälter 75*

**1.154,26 SEK**

# Kühler/Radiator 75 2.0 TS

---

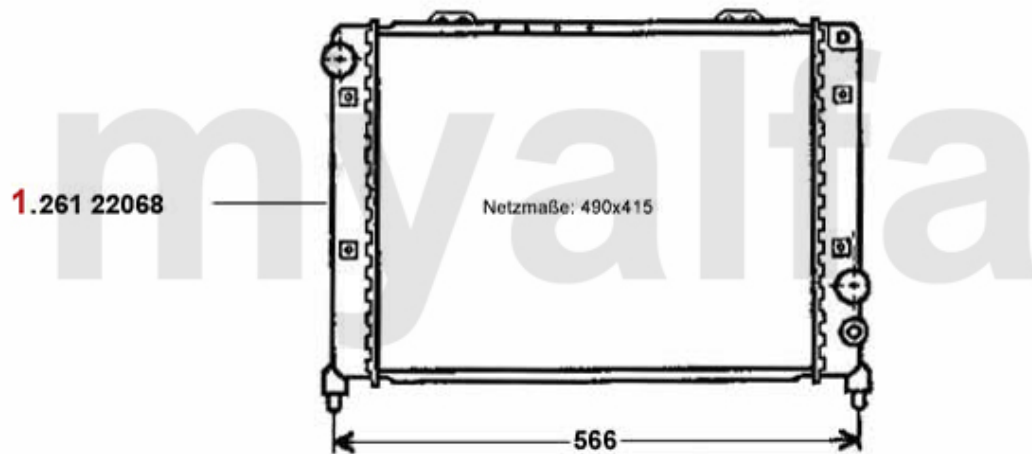

1 26122068 Motorkühler 75,90 2.0 TS/2.5 V6, 3.0 V6, 164/Super 2.0 TS

3.392,99 SEK



# Thermostat 75 2.0 TS

---

1.263 596483



1 26396483 *Thermostat 75 1.8 Turbo/2.0 TS Gehäusethermostat*

*Auf Anfrage*

# Wasserpumpe/Waterpump 75 2.0 TS

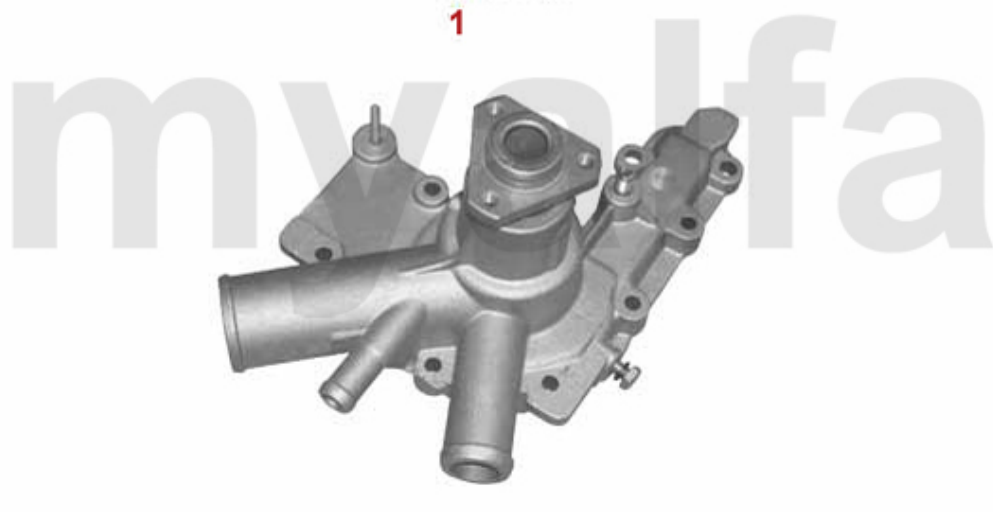

**1** 2620430 *Wasserpumpe 2000 IE elektrischer Lüfter*

**1.340,88 SEK**

# Ausgleichsbehälter/Expansion Tank 75

---



**1** 26533762 *Kühlwasserbehälter 75*

**1.154,26 SEK**

1	25623385	Temperaturfühler 116 6-Zyl.	2.553,42 SEK
2	26323250	Thermostat GTV6, 75 V6, RZ/SZ öffnet bei 83 Grad Celsius	571,37 SEK
3	2668355	Kühlwasserschlauch am Thermostatgehäuse 75 2.5/3.0 V6 Bj.91 >/164 6-Zylinder Bj.>92	255,30 SEK
4	2337415	Dichtung Thermostat zu Verteilergehäuse 164/Super 3.0 V6	40,79 SEK
5	2668356	Kühlwasserschlauch am Thermostatgehäuse 75 2.5/3.0 V6 Bj.91 >/164 6-Zylinder Bj.>92	255,30 SEK
6	8626024	Geber Kühlwassertemperatur 75,155,1 64,RZ,SZ,gtv/spider (916) 6-Zylinder	Auf Anfrage
7	2337416	Dichtung Verteilergehäuse zur Wasserpumpe für Thermostat #60559862	69,38 SEK
8	86260183	Geber Kühlwassertemperatur 6, 75 V6, Alfetta 2.4 TD, GTV6 (116)	383,64 SEK
8	86260145	Geber Kühlwassertemperatur 33 (905/7), 75, 155, 164/Super, Spider(115), RZ/SZ, GTV/Spider(916)	319,54 SEK
9	23315713	Dichtung Wasserpumpe/Thermostat Gehäuse V6	42,04 SEK

# Wasserpumpe/Waterpump 75 2.5/3.0 V6

---

**1. 262 610**  
2.5/3.0  
- 3.0 „POTENZIATO“



**2. 262 910**  
3.0 „POTENZIATO“

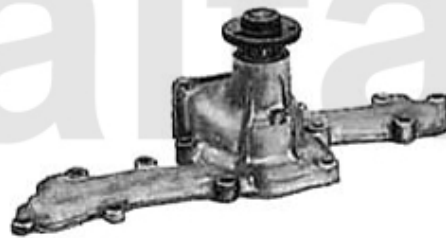

<b>1</b>	<b>262610</b>	<b>Wasserpumpe 6 2.0/2.5 ie, 75 2.5/3.0 V6, 90 2.0/2.5 ie, GTV6 (116)</b>	<b>1.737,29 SEK</b>
<b>2</b>	<b>262910</b>	<b>Wasserpumpe V6/12V</b>	<b>1.154,26 SEK</b>

# Ausgleichsbehälter/Expansion Tank 75

---



**1** 26533762 *Kühlwasserbehälter 75*

**1.154,26 SEK**

# Kühler/Radiator 75 2.5/3.0 V6

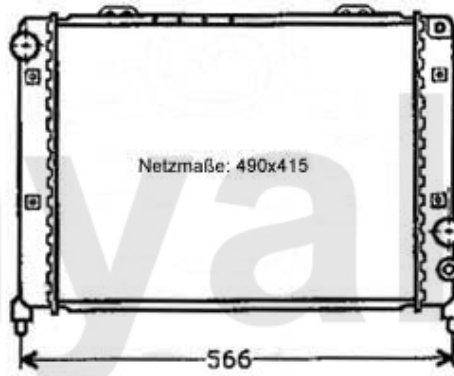

1. 261 22068

1	26122068	Motorkühler 75,90 2.0 TS/2.5 V6, 3.0 V6, 164/Super 2.0 TS	3.392,99 SEK
2	26428370	SPAL Elektrolüfter GTV6, 75 Milano - saugend	1.387,50 SEK
3	2640030	Halter für Spal Elektrolüfter Befestigung seitlich am Rahmen	45,51 SEK

# Kühler/Radiator 75 2.0/2.4 TD

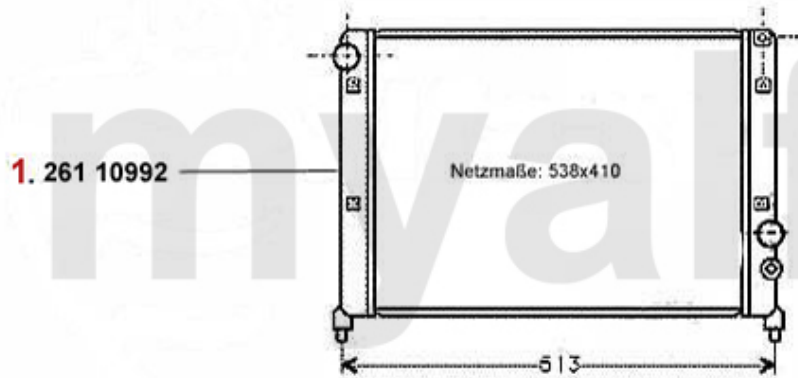

1 26110992 Motorkühler 75,90 2.0/2.4 TD

Auf Anfrage



# Thermostat 75 2.0/2.4 TD

---

1.263 628883



**1 26328883** *Thermostat 75,90,164 2.0/2.4/2.5 TD Gehäusermostat*

*Auf Anfrage*

# Wasserpumpe/Waterpump 75 2.0/2.4 TD

---

1. 262 710



1 262710 Wasserpumpe 6,75,90,Alfetta 2.4/2.5 TD,Giulietta 2.0 TD

1.375,85 SEK

# Motorlager/Enginemount 75 1.6/1.8/2.0/IE

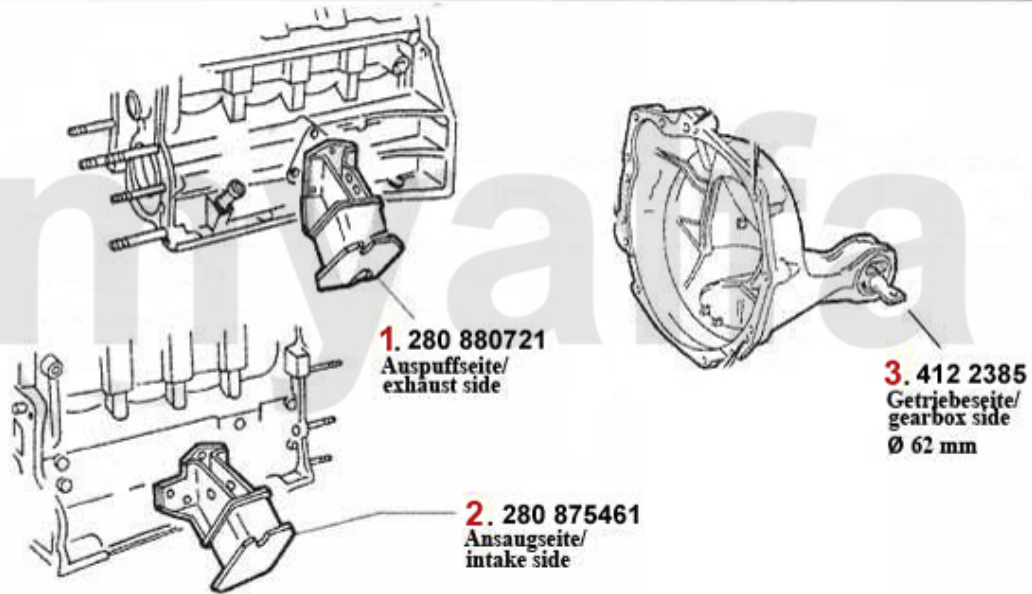

1	28080721	Motorlager auspuffseitig 75 90 Alfetta, Giulietta	685,56 SEK
2	28075461	Motorlager ansaugseitig 75,90 Alfetta, Giulietta	685,56 SEK
3	4122385	Motorlager hinten 75,90, GTV (116), Alfetta, Giulietta 4-Zylinder (62 mm)	378,93 SEK

# Motorlager/Enginemount 75 1.8 Turbo

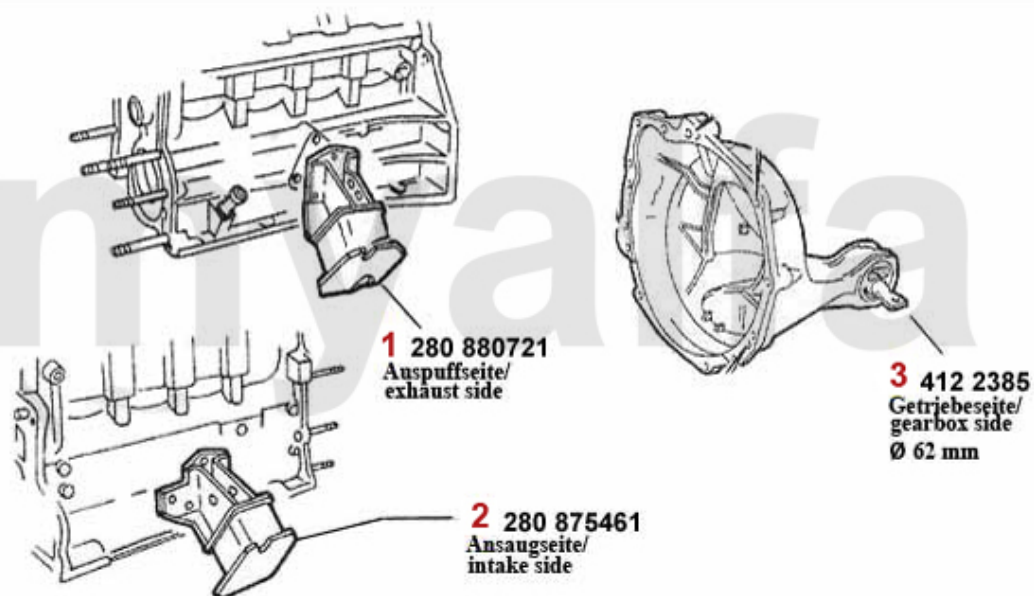

1	28080721	Motorlager auspuffseitig 75 90 Alfetta, Giulietta	685,56 SEK
2	28075461	Motorlager ansaugseitig 75,90 Alfetta, Giulietta	685,56 SEK
3	4122385	Motorlager hinten 75,90, GTV (116), Alfetta, Giulietta 4-Zylinder (62 mm)	378,93 SEK

# Motorlager/Enginemount 75 2.0 T.S.

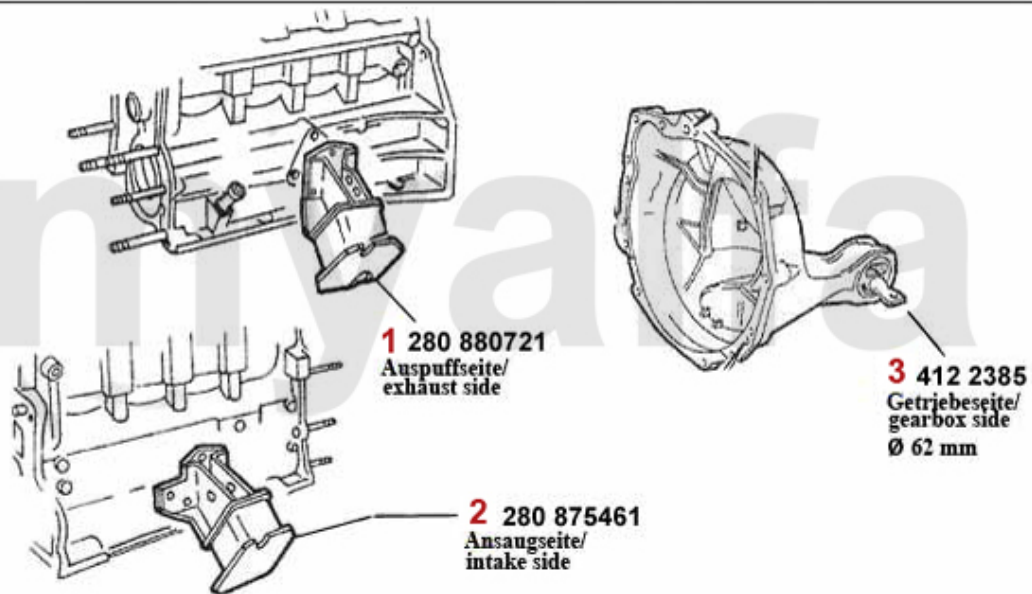

1	28080721	Motorlager auspuffseitig 75 90 Alfetta, Giulietta	685,56 SEK
2	28075461	Motorlager ansaugseitig 75,90 Alfetta, Giulietta	685,56 SEK
3	4122385	Motorlager hinten 75,90, GTV (116), Alfetta, Giulietta 4-Zylinder (62 mm)	378,93 SEK

# Motorlager/Enginemount 75 2.5/3.0 V6

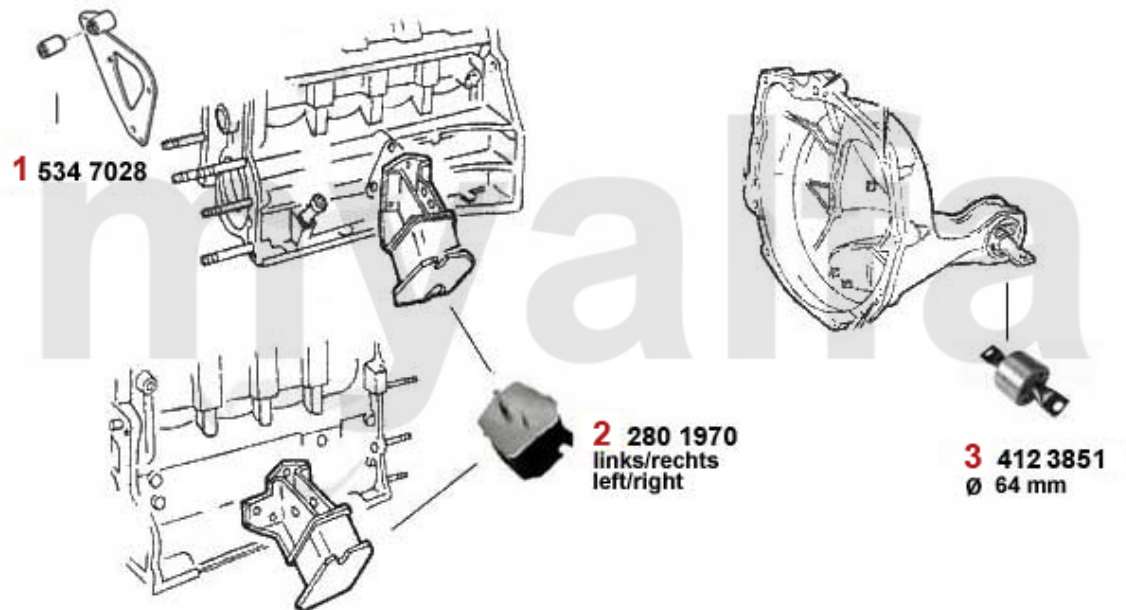

<b>1</b>	<b>5347028</b>	<b>Motorlagerbuchse 75,164 Bj. &gt;92,RZ/ SZ</b>	<b>Auf Anfrage</b>
<b>2</b>	<b>2801970</b>	<b>Motorlager links/rechts 75 V6, GTV6 (116), RZ/SZ</b>	<b>531,69 SEK</b>
<b>3</b>	<b>4123851</b>	<b>Motorlager hinten 75, 90, GTV6(116), SZ, RZ (64 mm)</b>	<b>425,55 SEK</b>

# Motorlager/Enginemount 75 2.0/2.4 TD

---

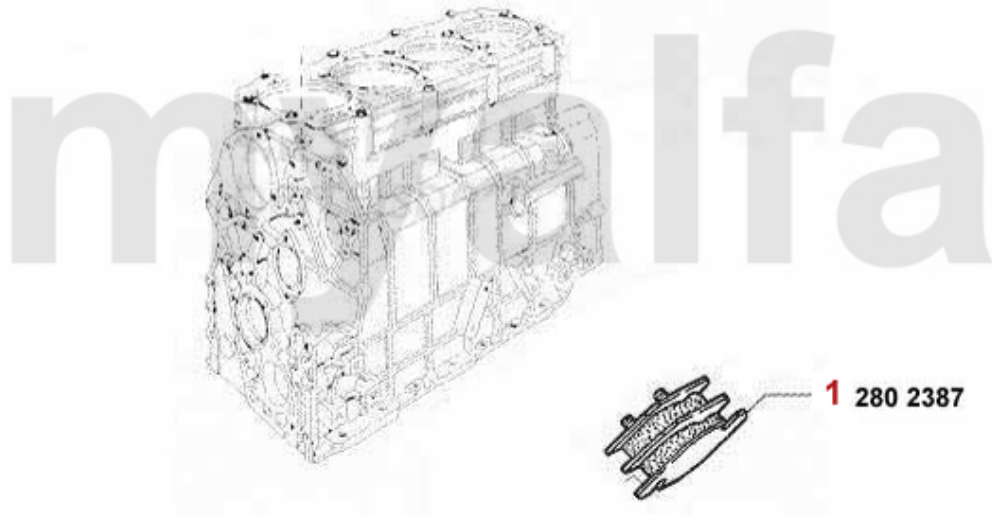

**1 2802387** Motorlager vorne Alfetta/Giulietta, 6,75,90 TD

**565,55 SEK**

# Nockenwelle/Camshaft 75 1.6/1.8/2.0/IE

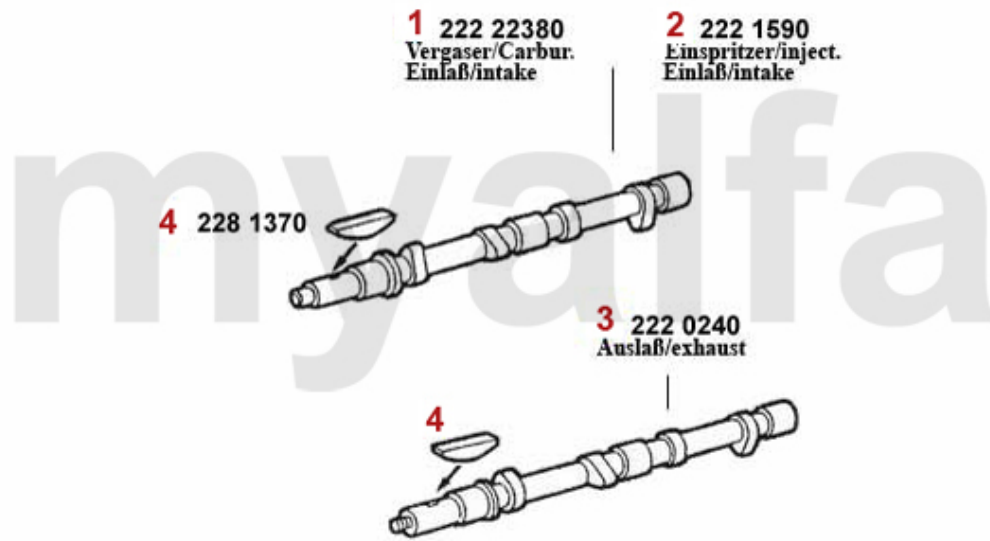

**1** 222 22380  
Vergaser/Carbur.  
Einlaß/intake

**2** 222 1590  
Einspritzer/inject.  
Einlaß/intake

**4** 228 1370

**3** 222 0240  
Auslaß/exhaust

**4**

<b>1</b> 22222380	Nockenwelle (Einlass) 75, Spider '90 ( 115),Alfetta, Giulietta 1.6/1.8 Vergaser	<b>2.786,66 SEK</b>
<b>4</b> 2281370	Keil Nockenwelle	<b>80,48 SEK</b>



# Steuerkette/Timing Chain 75 1.6/1.8/2.0/IE

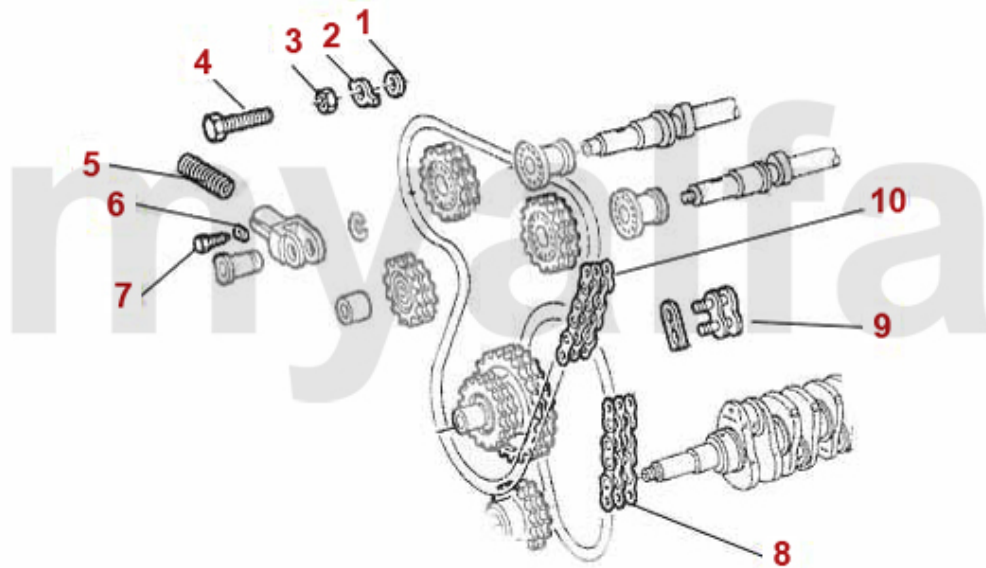

1	2421220	Unterlegscheibe Kettenrad Nockenwelle	Auf Anfrage
2	2281230	Sicherungsblech Kettenrad Nockenwelle	29,14 SEK
3	2421210	Befestigungsmutter Kettenrad Nockenwelle	25,67 SEK
4	2280980	Sicherungsschraube Nockenwelle	40,79 SEK
5	2421200	Feder Kettenspanner	86,30 SEK
6	2421000	Keil Kettenspanner	64,10 SEK
7	2421010	Schraube Kettenspanner	80,48 SEK
8	2410470R	Steuerkette 1300 -2000 unten endlos IWIS RACING	676,27 SEK
8	2410470	Steuerkette unten 1300-2000 endlos	320,65 SEK
8	2410470I	Steuerkette IWIS 1300-2000 kurz endlos	553,89 SEK
9	2410480	Kettenschloss	87,41 SEK
10	2412490R	Steuerkette 1600 oben mit Kettenschloss IWIS RACING	1.107,64 SEK
10	2410460R	Steuerkette 1750/2000 oben mit Kettenschloss IWIS RACING	1.107,64 SEK
10	2412490I	Steuerkette IWIS 1600 mit Kettenschloss	931,57 SEK
10	2410460I	Steuerkette IWIS 1750-2000 mit Kettenschloss	1.037,71 SEK
10	2412490	Steuerkette oben 1600 mit Kettenschloss	496,73 SEK
10	2410460	Steuerkette oben 1750-2000 mit Kettenschloss	496,73 SEK

<b>1</b>	<b>2240680</b>	<b>Ventilbecher - Tassenstößel OE-Qualität 101/105/115/116/75/155/164</b>	<b>204,10 SEK</b>
<b>1</b>	<b>2240710</b>	<b>Ventilbecher - Tassenstößel DLC RACING Made in Italy 101/105/115/116/75/155/164</b>	<b>460,51 SEK</b>
<b>2</b>	<b>2431140</b>	<b>Ventileinstellplättchenset 200 Stück 2,525 - 3,5 mm, Durchmesser 9mm</b>	<b>6.517,78 SEK</b>
<b>2</b>	<b>2430840</b>	<b>Ventileinstellplättchenset 205 Stück 1,5 - 2,5 mm, Durchmesser 9mm</b>	<b>6.517,78 SEK</b>
<b>2</b>	<b>2430430</b>	<b>Ventileinstellplättchen 9mm Bitte Größe angeben</b>	<b>144,58 SEK</b>
<b>3</b>	<b>2232960</b>	<b>Ventilkeil 9mm Ventil</b>	<b>22,20 SEK</b>
<b>4</b>	<b>2232740</b>	<b>Ventilfeder (Satz) 16 Stück</b>	<b>991,09 SEK</b>
<b>5</b>	<b>2232950</b>	<b>Unterlagring Ventilfeder / Federteller</b>	<b>41,35 SEK</b>
<b>6</b>	<b>2232920</b>	<b>Federteller Ventilfeder</b>	<b>Auf Anfrage</b>
<b>7</b>	<b>2230260</b>	<b>Einlassventil 1600-1750 41 mm</b>	<b>185,37 SEK</b>
<b>8</b>	<b>2230270</b>	<b>Einlassventil 2000 Vergaser 44 mm</b>	<b>197,03 SEK</b>
<b>9</b>	<b>2330670</b>	<b>Ventilschaftdichtung Einlassseite (mit zusätzlicher Dichtfeder)</b>	<b>Auf Anfrage</b>
<b>10</b>	<b>2231640</b>	<b>Ventilführungen Spider Bj.1990-93 Einspritzer</b>	<b>162,06 SEK</b>
<b>11</b>	<b>2230300</b>	<b>Auslassventil 1600-1750 Chromstahl 37 mm</b>	<b>194,67 SEK</b>
<b>12</b>	<b>2230320</b>	<b>Auslassventil 2000 Chromstahl 40 mm</b>	<b>244,89 SEK</b>

# Nockenwelle/Camshaft 75 1.8 Turbo

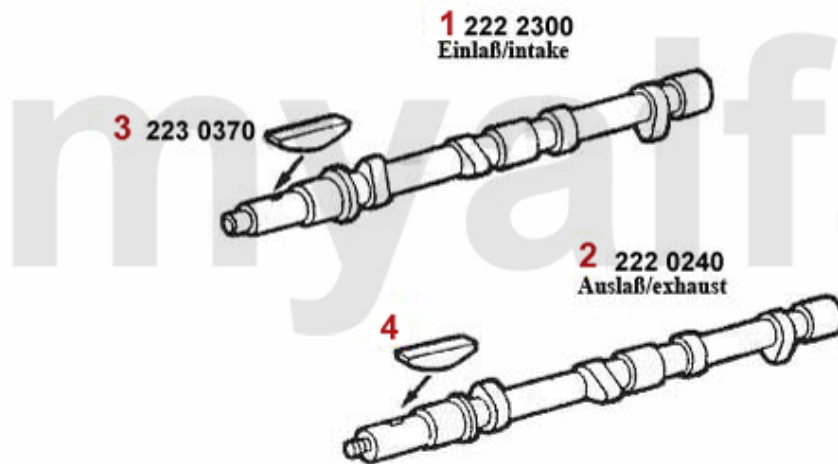

**1 22223000** Nockenwelle Einlass 75 1.8 Turbo

**Auf Anfrage**

**3 2230370** Ventilsitzring Auslass 1300 1.Übermaß

**208,68 SEK**

# Steuerkette 75 1.8 Turbo

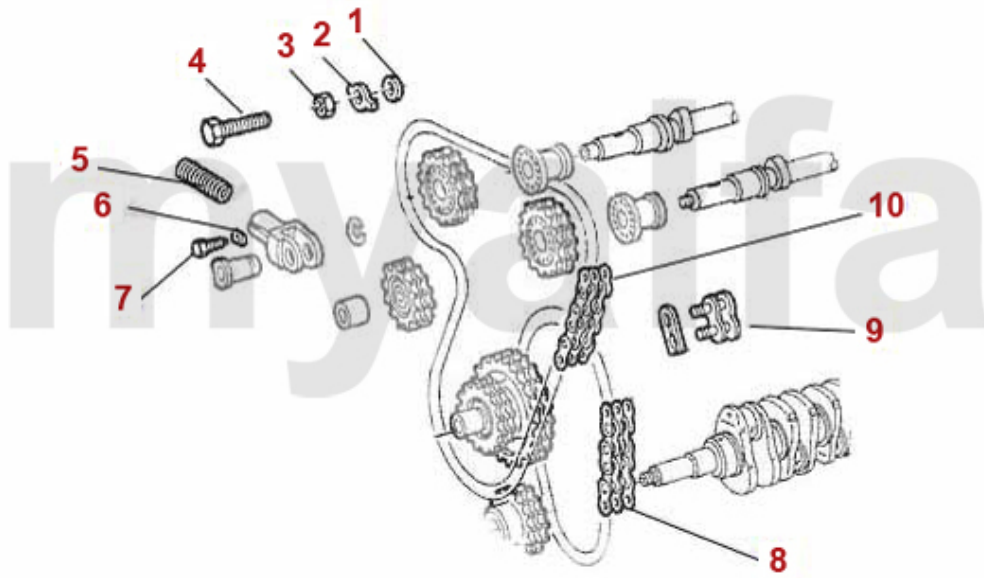

1	2421220	Unterlegscheibe Kettenrad Nockenwelle	Auf Anfrage
2	2281230	Sicherungsblech Kettenrad Nockenwelle	29,14 SEK
3	2421210	Befestigungsmutter Kettenrad Nockenwelle	25,67 SEK
4	2280980	Sicherungsschraube Nockenwelle	40,79 SEK
5	2421200	Feder Kettenspanner	86,30 SEK
6	2421000	Keil Kettenspanner	64,10 SEK
7	2421010	Schraube Kettenspanner	80,48 SEK
8	2410470R	Steuerkette 1300 -2000 unten endlos IWIS RACING	676,27 SEK
8	2410470	Steuerkette unten 1300-2000 endlos	320,65 SEK
8	2410470I	Steuerkette IWIS 1300-2000 kurz endlos	553,89 SEK
9	2410480	Kettenschloss	87,41 SEK
10	2410460R	Steuerkette 1750/2000 oben mit Kettenschloss IWIS RACING	1.107,64 SEK
10	2410460I	Steuerkette IWIS 1750-2000 mit Kettenschloss	1.037,71 SEK
10	2410460	Steuerkette oben 1750-2000 mit Kettenschloss	496,73 SEK

1	2240680	Ventilbecher - Tassenstößel OE-Qualität 101/105/115/116/75/155/164	204,10 SEK
1	2240710	Ventilbecher - Tassenstößel DLC RACING Made in Italy 101/105/115/116/75/155/164	460,51 SEK
2	2431140	Ventileinstellplättchenset 200 Stück 2,525 - 3,5 mm, Durchmesser 9mm	6.517,78 SEK
2	2430840	Ventileinstellplättchenset 205 Stück 1,5 - 2,5 mm, Durchmesser 9mm	6.517,78 SEK
2	2430430	Ventileinstellplättchen 9mm Bitte Größe angeben	144,58 SEK
3	2232740	Ventilfeder (Satz) 16 Stück	991,09 SEK
4	2332550	Ventilschaftdichtung REINZ	57,17 SEK
5	2232950	Unterlagring Ventilfeder / Federteller	41,35 SEK
6	2231650	Ventilführung Auslass 75 1.8 Turbo	169,00 SEK
7	2232920	Federteller Ventilfeder	Auf Anfrage
8	22334239	Ventil Auslass 75 1.8 Turbo	Auf Anfrage
8	22334237	Ventil-Einlass 75 1.8 Turbo	Auf Anfrage

# Nockenwelle/Camshaft 75 2.0 TS

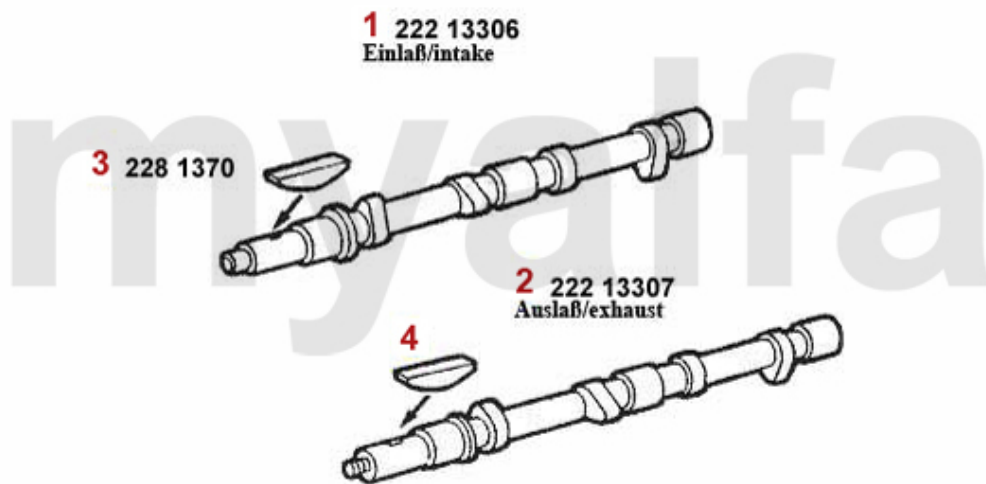

1	22213306	Nockenwelle (Einlass) 75,164 Bj. >92 2.0 TS	3.323,06 SEK
2	22213307	Nockenwelle (Auslass) 75,164 Bj. >92 2.0 TS	Auf Anfrage
3	2281370	Keil Nockenwelle	80,48 SEK

# Steuerkette/Timing Chain 75 2.0 TS

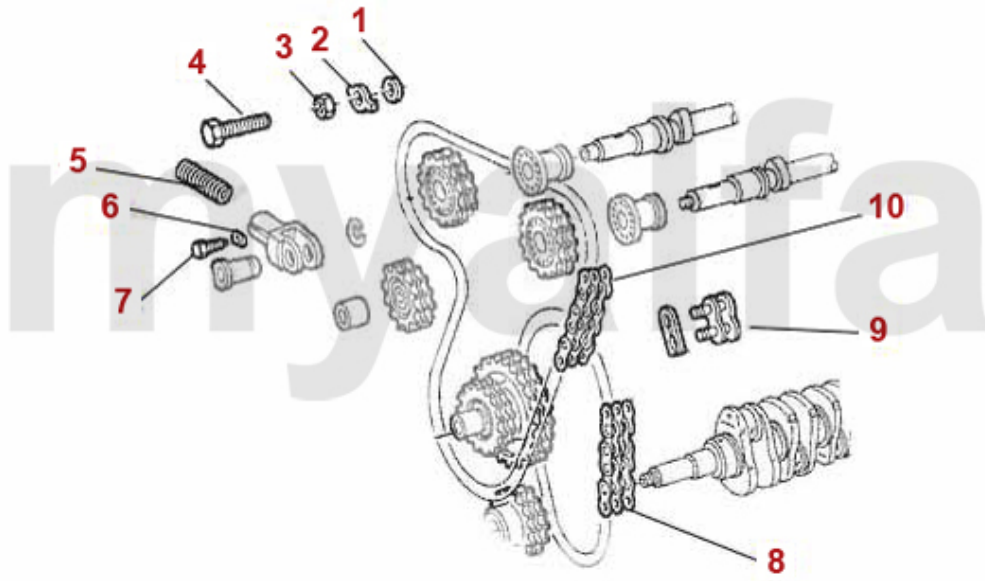

<b>1</b>	<b>2421220</b>	<b>Unterlegscheibe Kettenrad Nockenwelle</b>	<b>Auf Anfrage</b>
<b>2</b>	<b>2281230</b>	<b>Sicherungsblech Kettenrad Nockenwelle</b>	<b>29,14 SEK</b>
<b>3</b>	<b>2421210</b>	<b>Befestigungsmutter Kettenrad Nockenwelle</b>	<b>25,67 SEK</b>
<b>4</b>	<b>2280980</b>	<b>Sicherungsschraube Nockenwelle</b>	<b>40,79 SEK</b>
<b>5</b>	<b>24113313</b>	<b>Feder f. Kettenspanner 75,155 164/ Super TS</b>	<b>62,99 SEK</b>
<b>6</b>	<b>2421000</b>	<b>Keil Kettenspanner</b>	<b>64,10 SEK</b>
<b>7</b>	<b>2421010</b>	<b>Schraube Kettenspanner</b>	<b>80,48 SEK</b>
<b>8</b>	<b>2410470R</b>	<b>Steuerkette 1300 -2000 unten endlos IWIS RACING</b>	<b>676,27 SEK</b>
<b>8</b>	<b>2410470</b>	<b>Steuerkette unten 1300-2000 endlos</b>	<b>320,65 SEK</b>
<b>8</b>	<b>2410470I</b>	<b>Steuerkette IWIS 1300-2000 kurz endlos</b>	<b>553,89 SEK</b>
<b>9</b>	<b>2410480</b>	<b>Kettenschloss</b>	<b>87,41 SEK</b>
<b>10</b>	<b>24113301</b>	<b>Steuerkette lang TS 75,155 164</b>	<b>931,57 SEK</b>

<b>1</b>	<b>2240680</b>	<b>Ventilbecher - Tassenstößel OE-Qualität 101/105/115/116/75/155/164</b>	<b>204,10 SEK</b>
<b>1</b>	<b>2240710</b>	<b>Ventilbecher - Tassenstößel DLC RACING Made in Italy 101/105/115/116/75/155/164</b>	<b>460,51 SEK</b>
<b>2</b>	<b>2431083</b>	<b>Ventileinstellplättchen Set 8 mm von 1500-2500,205 Stk., TS 8V</b>	<b>6.820,95 SEK</b>
<b>2</b>	<b>2431085</b>	<b>Ventileinstellplättchen Set 8 mm von 2,525-3.500 200 Stk., TS8 V</b>	<b>6.820,95 SEK</b>
<b>3</b>	<b>2232740</b>	<b>Ventilfeder (Satz) 16 Stück</b>	<b>991,09 SEK</b>
<b>4</b>	<b>2232950</b>	<b>Unterlagring Ventilfeder / Federteller</b>	<b>41,35 SEK</b>
<b>5</b>	<b>22380247</b>	<b>Ventilführung-Auslass 75,155 164 / Super 2.0 TS 8V</b>	<b>173,72 SEK</b>
<b>6</b>	<b>2231258</b>	<b>Ventilführung-Einlass 75 164/Super 2.0 TS</b>	<b>150,41 SEK</b>
<b>7</b>	<b>2232920</b>	<b>Federteller Ventilfeder</b>	<b>Auf Anfrage</b>
<b>8</b>	<b>22312751</b>	<b>Ventil-Auslass 75,155 164/Super TS 8V</b>	<b>687,92 SEK</b>
<b>9</b>	<b>22364098</b>	<b>Ventil-Einlass 75,155 164/Super TS 8V</b>	<b>388,22 SEK</b>



# Nockenwelle/Camshaft 75 2.5/3.0 V6

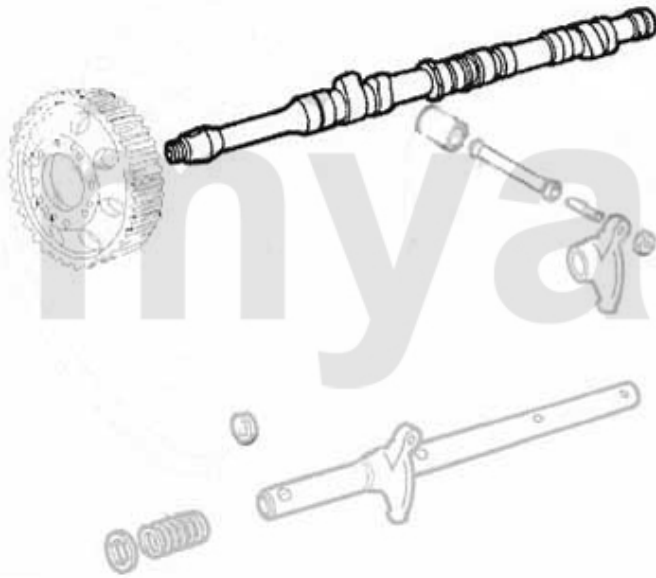

- 1** 222 23305  
rechts/right 2.5
- 2** 222 23306  
links/left 2.5
- 3** 222 34722  
rechts/right 3.0
- 4** 222 34723  
links/left 3.0
- 5** 222 48163  
rechts/right 3.0  
„Potenziato“
- 6** 222 48464  
links/left 3.0  
„Potenziato“

<b>1</b>	<b>22223305</b>	<b>Nockenwelle rechts 75,90 2.5 V6 GTV/6</b>	<b>8.733,06 SEK</b>
<b>2</b>	<b>22223306</b>	<b>Nockenwelle links 75,90 2.5 V6, GTV6</b>	<b>Auf Anfrage</b>
<b>3</b>	<b>22234722</b>	<b>Nockenwelle rechts 75,164 3.0 V6 (A utomatik)</b>	<b>Auf Anfrage</b>
<b>4</b>	<b>22234723</b>	<b>Nockenwelle links 75 3.0 V6</b>	<b>4.430,70 SEK</b>
<b>5</b>	<b>22248163</b>	<b>Nockenwelle rechts 75 (Potenziato), 164 QV Bj. &gt;92,RZ,SZ 3.0 V6</b>	<b>Auf Anfrage</b>
<b>6</b>	<b>22248164</b>	<b>Nockenwelle links 75 (Potenziato), 1 64 QV Bj. &gt;92,RZ,SZ 3.0 V6</b>	<b>Auf Anfrage</b>

1	2281370	Keil Nockenwelle	80,48 SEK
2	22461041	Stößelbecher Auslassseite 75, 155, 164, RZ, SZ, GTV6	266,96 SEK
3	2247401	Stößelstange (Auslassseite) 75,155 164,166,RZ,SZ,gtv/spider (916),GTV/ 6	1.620,74 SEK
4	2247485	Einstellschraube für Kipphebelwelle 75. 155. 164, 166, RZ, SZ, GTV/Spider (916), GTV6	40,79 SEK
5	2240680	Ventilbecher - Tassenstößel OE-Qualität 101/105/115/116/75/155/164	204,10 SEK
5	2240710	Ventilbecher - Tassenstößel DLC RACING Made in Italy 101/105/115/116/75/155/164	460,51 SEK
6	2431140	Ventileinstellplättchenset 200 Stück 2,525 - 3,5 mm, Durchmesser 9mm	6.517,78 SEK
6	2430840	Ventileinstellplättchenset 205 Stück 1,5 - 2,5 mm, Durchmesser 9mm	6.517,78 SEK
6	2430430	Ventileinstellplättchen 9mm Bitte Größe angeben	144,58 SEK
7	2232960	Ventilkeil 9mm Ventil	22,20 SEK
8	2330670	Ventilschaftdichtung Einlassseite (mit zusätzlicher Dichtfeder)	Auf Anfrage
9	2232920	Federteller Ventilfeeder	Auf Anfrage
10	22391625	Ventil-Auslass 2.5 V6 6,75,90 GTV 6 -116	419,72 SEK
11	22356118	Ventil-Auslass 75,164/Super, RZ/SZ,gt v/spider (916) 3.0 V6(nicht 24V)	332,17 SEK
12	22391624	Ventil-Einlass 2.5 V6 6,75,90 GTV 6 -116	419,72 SEK
13	22356117	Ventil-Einlass 75,164/Super, RZ/SZ,gtv/spider (916) 3.0 V6 (nicht 24V)	570,12 SEK
14	22315609	Ventilführung-Auslass 2.5/3.0 V6,6,7 5,90,164/Super,RZ,SZ, gtv/spider (916), Stahl	162,06 SEK
15	22315608	Ventilführung-Einlass 2.5 V6 675,90 GTV 6 (116)	162,06 SEK
16	2235600	Ventilführung-Einlass 75,164/ Super,RZ/SZ,gtv/spider (916) 3.0 V6 (nicht 24V)	418,61 SEK

# Zahnriemen/Timing Belt 75 2.5/3.0 V6

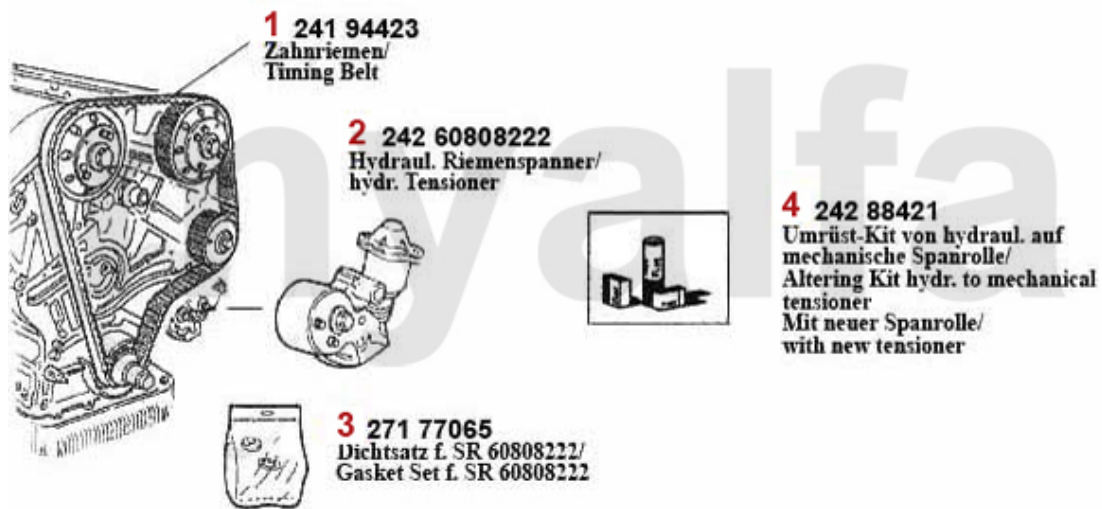

<b>1</b>	<b>24194423</b>	<b>Zahnriemen 134SX254 6,75,90,164,GT/ V/6 (116),RZ/SZ 6-Zylinder Nockenwe lle</b>	<b>542,24 SEK</b>
<b>2</b>	<b>24208222</b>	<b>Spannrolle hydraulisch 75, 155, RZ, SZ, GTV6, 164/Super 6-Zylinder</b>	<b>Auf Anfrage</b>
<b>3</b>	<b>27177065</b>	<b>Dichtsatz für hydr. Riemenspanner 75,155,164,RZ,SZ 6-Zylinder</b>	<b>454,68 SEK</b>
<b>4</b>	<b>24288421</b>	<b>Umrüstsatz Spannrolle V6 hydraulisch auf mechanisch</b>	<b>2.203,63 SEK</b>

# Nockenwelle/Camshaft 75 TD

---

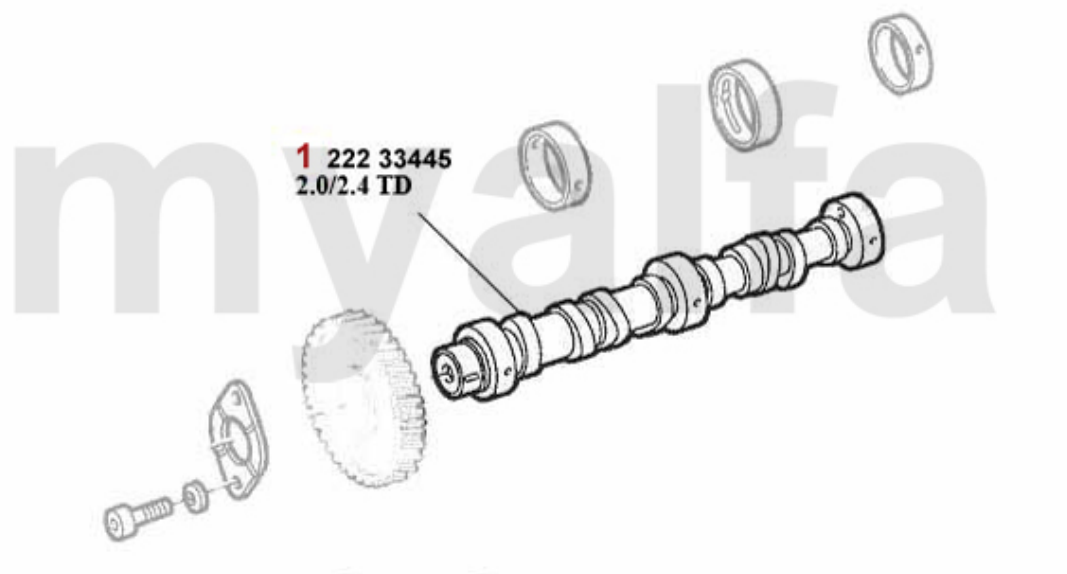

**1 22233445** Nockenwelle Alfetta,75,90 2.0/2.4 T D

*Auf Anfrage*

# Ventiltrieb/Valve Train 75 TD

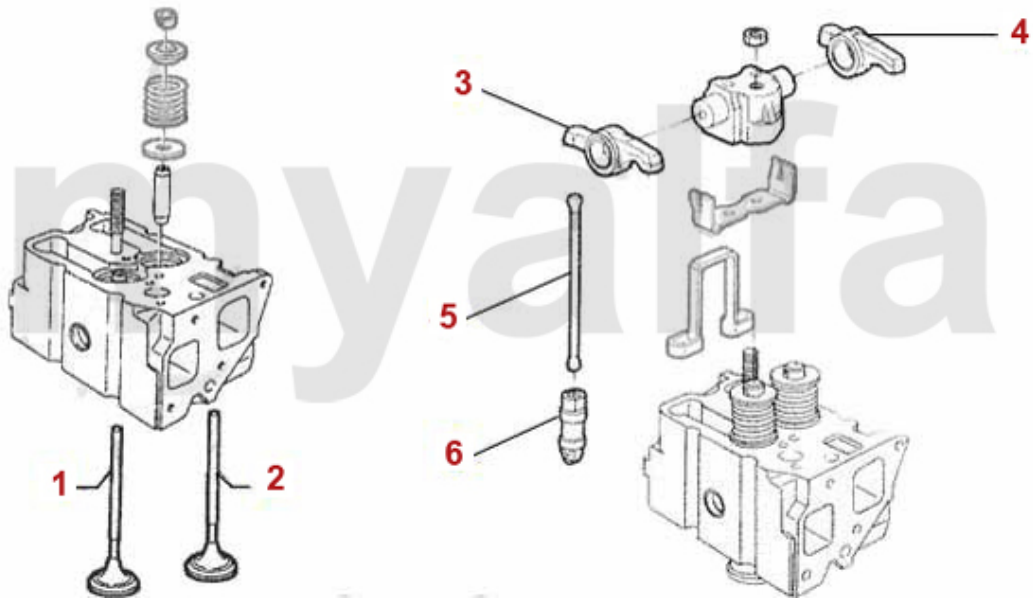

<b>1</b>	<b>22391438 Ventil-Auslass 155,164/Super 2.5 TD, 33 (905/7) 1.8 TD,75 2.0/2.4 TD</b>	<b>951,41 SEK</b>
<b>2</b>	<b>22391437 Ventil-Einlass 155,164/Super 2.5 TD, 33 (905/7) 1.8 TD</b>	<b>441,92 SEK</b>
<b>3</b>	<b>22495513 Kipphebel Auslass 75,155 164/Super TD</b>	<b>496,73 SEK</b>
<b>4</b>	<b>22495512 Kipphebel Einlass 75,155 164/Super TD</b>	<b>496,73 SEK</b>
<b>5</b>	<b>22496243 Stößelstange 33 (905/7),75 155, 164/Super TD</b>	<b>155,12 SEK</b>
<b>6</b>	<b>2247198 Stößel 33 (905/7),75,155 164/Super TD</b>	<b>335,78 SEK</b>

# Kolben/Pistons 75 4-Cyl.



- 1.** 221 002 5  
1.6  
**2.** 221 003 5  
1.8  
**3.** 221 2464  
1.8 Turbo  
**4.** 221 4036  
2.0 TS



- 5.** 233 088 0  
1.6/1.8  
**6.** 233 090 0  
2.0 TS

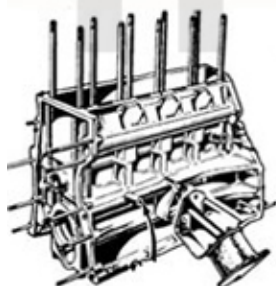

- 7.** 228 271 5  
1.6  
**8.** 228 223 5  
1.8  
**9.** 228 47840  
1.8 Turbo  
**10.** 228 46450  
2.0 TS

<b>1</b>	2212195	Kolben / Laufbuchse 1600	1.620,74 SEK
<b>2</b>	2212205	Kolben / Laufbuchse 1750	1.620,74 SEK
<b>3</b>	2212464	Kolben mit Laufbuchse 75/Giulietta 1.8 Turbo	Auf Anfrage
<b>4</b>	2214036	Kolben mit Buchse 75,164 2.0 ie TS Bj. 88-92	2.203,63 SEK
<b>5</b>	2330880	Gummiring Laufbuchse 1600/1750	40,79 SEK
<b>6</b>	2330900	Gummiring Laufbuchse 2000	28,58 SEK
<b>7</b>	2282715	Kolbenringsatz 1600 1.5/1.75/3.5mm (für 1 Kolben)	Auf Anfrage
<b>8</b>	2282235	Kolbenringsatz 1750 1.5/1.75/3.5mm (für 1 Kolben)	453,57 SEK
<b>9</b>	22847840	Kolbenringsatz 2.0 V6 Turbo 164, 166, gtv/spider (916), 75 1.8 Turbo (für 1 Kolben)	804,47 SEK
<b>10</b>	22846450	Kolbenringsatz 75,155,164 2.0 TS, 8V für 1 Kolben	496,73 SEK

# Lager/Bearings 75 4-Cyl.

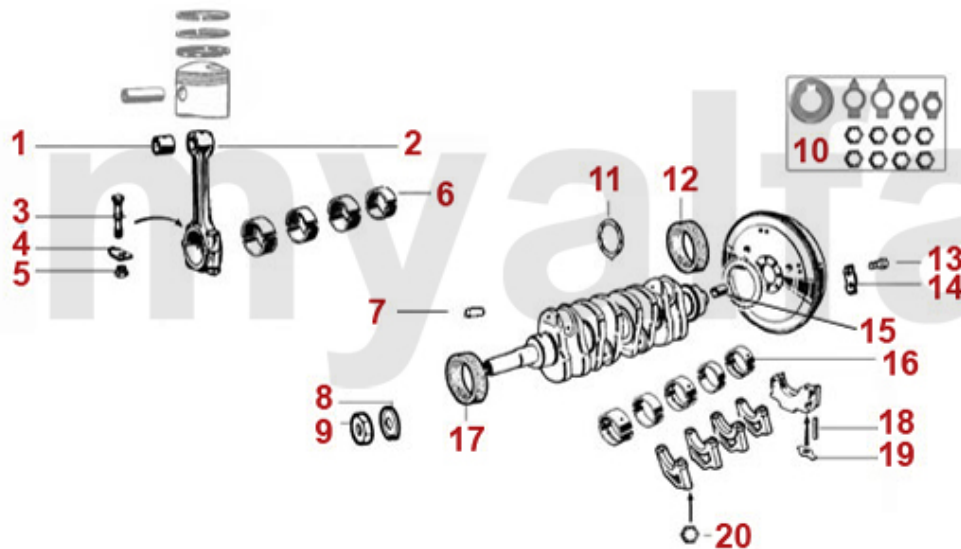

1	2261120	Pleuelbuchse 1600 - 2000	239,07 SEK
2	2130130	Pleuelstange 1600 gebraucht (Bitte Gewicht angeben)	Auf Anfrage
2	2130140	Pleuelstange 1750 gebraucht (Bitte Gewicht angeben)	Auf Anfrage
2	2130150	Pleuelstange 2000 neu	1.504,05 SEK
3	2261050	Pleuelschraube 1750-2000 (Satz 2Stk.) auch für 1600 verwendbar	231,99 SEK
4	2261390	Sicherungsblech Pleuelmutter (Satz 2) 1600-1750	30,25 SEK
5	2261080	Pleuelmutter 1600-2000	57,17 SEK
6	2260200	Pleuellager (Satz) 1600-2000 1. Übermaß 0,10	722,89 SEK
6	2260220	Pleuellager (Satz) 1600-2000 2. Übermaß 0,20	722,89 SEK
6	2260780	Pleuellager (Satz) 1600-2000 3. Übermaß 0,30	722,89 SEK
6	2260180	Pleuellager (Satz) 1600-2000 Standardmaß	722,89 SEK
7	2280950	Alustopfen Kurbelwelle (Satz 6) Durchmesser 6 mm	139,86 SEK
7	2280960	Alustopfen Kurbelwelle (Satz 6) Durchmesser 6,25 mm	139,86 SEK
8	2280970	Sicherungsblech Kurbelwellenmutter Riemenscheibe	60,63 SEK
9	2280940	Mutter M20 Kurbelwelle Riemenscheibe Bj. 1963-89	227,41 SEK
10	2282730	Sicherungsblechsatz 13-teilig Hauptlager / Nockenwellen / Riemenscheibe	250,72 SEK
11	2240810	Anlaufscheiben Satz - 101/105/115/116/75/155/164 - Standard	250,72 SEK
11	2240820	Anlaufscheiben Satz - 101/105/115/116/75/155/164 - 0,005	332,31 SEK
11	2240830	Anlaufscheiben Satz - 101/105/115/116/75/155/164 - 0,010	320,65 SEK
12	2330230	Simmerring Kurbelwelle hinten 82/105/12 - 750/101/105/115/116 bis BJ. 1989, Originalqualität	383,64 SEK
13	4211550	Schraube Schwungscheibe 6 Loch	57,72 SEK
14	4211500	Sicherungsblech Schraube Schwungscheibe (Satz 4 Stk.) 8 Loch	115,44 SEK
15	2251100	Buchse Kurbelwelle hinten Durchmesser 20 mm	127,10 SEK
16	2250100	Hauptlager (Satz) 1300-2000 1. Übermaß 0,10	873,29 SEK
16	2250110	Hauptlager (Satz) 1300-2000 2. Übermaß 0,20	873,29 SEK
16	2250090	Hauptlager (Satz) 1300-2000 Standardmaß	873,29 SEK
17	2330220	Simmerring Kurbelwelle vorne 35/50/10	110,72 SEK

<b>18</b>	<b>2331550</b>	<b>Gummizylinder 5. Hauptlager</b>	<b>46,07 SEK</b>
<b>19</b>	<b>2251490</b>	<b>Sicherungsblech 5. Hauptlager</b>	<b>17,48 SEK</b>
<b>20</b>	<b>2282700</b>	<b>Sicherungsmutter 1. - 4. Hauptlager</b>	<b>22,20 SEK</b>





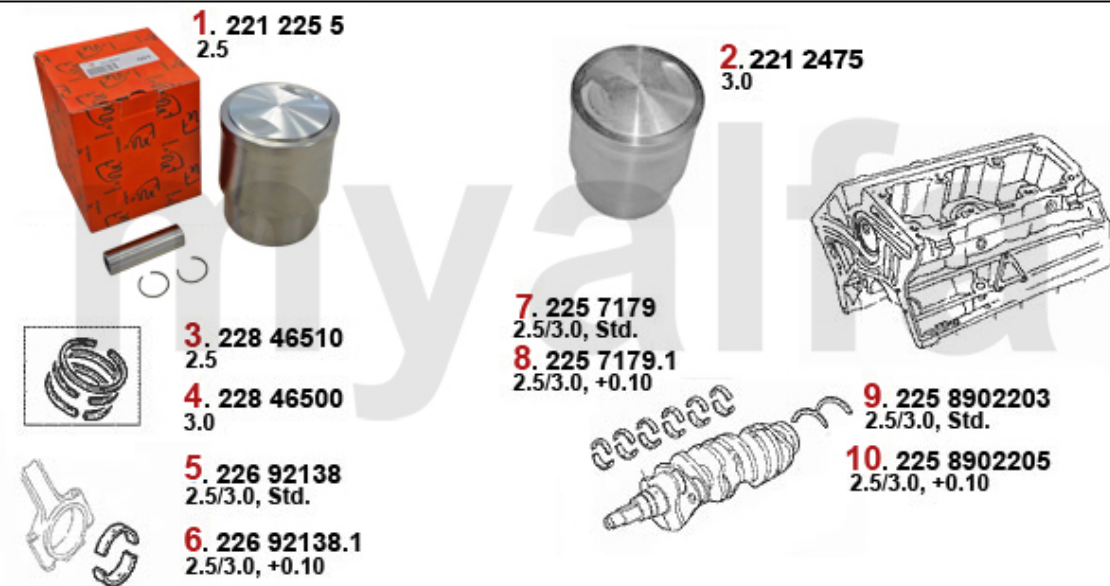

# Kolben/Pistons 75 2.5/3.0 V6

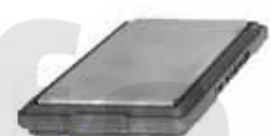

<b>1</b>	<b>2212255</b>	<b>Kolben/Buchse 2.5 V6, 1980-97,6, 75, 90, 155, 164, Alfetta / GTV6</b>	<b>2.069,60 SEK</b>
<b>2</b>	<b>2212475</b>	<b>Kolben / Laufbuchse 3.0 V6 QV 75,164 6-Zylinder,Spider/GTV 916 3.0 12V</b>	<b>1.923,91 SEK</b>
<b>3</b>	<b>22846510</b>	<b>Kolbenringsatz 75,90,GTV6 2.5 V6 (für 1 Kolben)</b>	<b>465,23 SEK</b>
<b>4</b>	<b>22846500</b>	<b>Kolbenringsatz 3.0 V6 (für 1 Kolben) 1.5/1.5/3.5 ¥93</b>	<b>465,23 SEK</b>
<b>5</b>	<b>22692138</b>	<b>Pleuellagersatz 6, GTV6, 75, 90, 156, 164,166 V6/24V STD</b>	<b>1.154,26 SEK</b>
<b>6</b>	<b>226138.1</b>	<b>Pleuellagersatz 6,75,164/Super,GTV/ 6 2.5/3.0 V6 12 +0.10</b>	<b>1.048,26 SEK</b>
<b>7</b>	<b>2257179</b>	<b>Hauptlagersatz GTV 6 (116),75 90, 156, 164, 166 V6/24V STD</b>	<b>1.164,81 SEK</b>
<b>8</b>	<b>2251791</b>	<b>Hauptlagersatz +0.10 75,90,155,156, 164/Super,166,gtv/spider (916),RZ/ SZ,Nuovo GT</b>	<b>1.142,61 SEK</b>
<b>9</b>	<b>22502203</b>	<b>Anlaufscheiben Satz Standard V6</b>	<b>Auf Anfrage</b>
<b>10</b>	<b>22502205</b>	<b>Anlaufscheiben Satz 0,005 V6</b>	<b>Auf Anfrage</b>

# Filter 75 1.6/1.8/2.0/IE

Oelfilter/Oilfilter	Luftfilter/Airfilter
 <p><b>1. 291 125</b></p>	  <p><b>2. 292 151</b> Vergaser/Carbur.</p> <p><b>3. 292 0150</b> Einspritzer/inject.</p>
Kraftstofffilter Fuelfilter	Innenraumfilter/Indoorfilter
<p><b>4. 293 13</b> Vergaser/Carbur.</p>   <p><b>5. 2930140</b> Einspritzer/inject. - KAT.</p> <p><b>6. 293 94</b> Einspritzer/inject. + KAT.</p>	

<b>1</b>	<b>291125</b>	<b>Ölfilter Arna,Sud/Sprint, 116 4-Zylinder,145/6,155,164/Super Anschraubpatrone</b>	<b>138,75 SEK</b>
<b>2</b>	<b>292151</b>	<b>Luftfilter 75, 90, Alfetta, Giulietta, GTV/4 (116), 2.0, eckig</b>	<b>285,69 SEK</b>
<b>3</b>	<b>2920150</b>	<b>Luftfilter Spider IE 1986-93/75 TS/IE/Turbo</b>	<b>360,33 SEK</b>
<b>4</b>	<b>29313</b>	<b>Kraftstoffleitungsfiler diverse Modelle (universal)</b>	<b>92,13 SEK</b>
<b>5</b>	<b>2930140</b>	<b>Benzinfilter Spider 2000 IE Bj.1986-93</b>	<b>309,00 SEK</b>
<b>6</b>	<b>29394</b>	<b>Kraftstoff-Filter 75 2.0 TS Leitungsfiler</b>	<b>234,35 SEK</b>

# Filter 75 1.8 Turbo

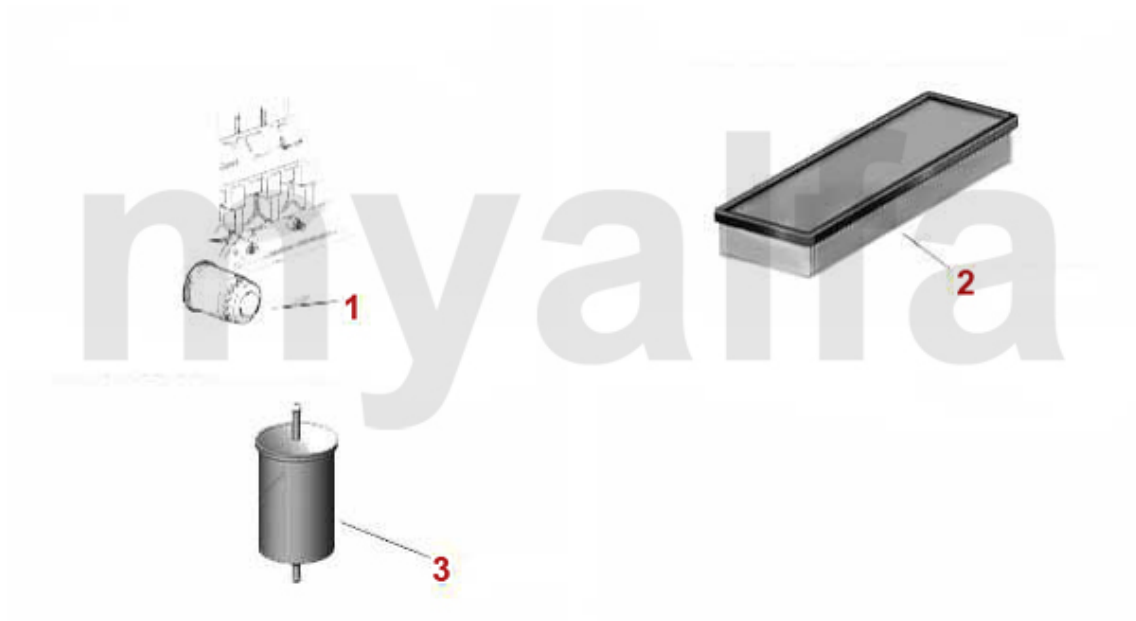

<p>Oelfilter/Oilfilter</p>  <p><b>1. 291 125</b></p>	<p>Luftfilter/Airfilter</p>  <p><b>2. 292 0150</b></p>
<p>Kraftstofffilter/Fuelfilter</p>  <p><b>3. 2930140</b></p>	<p>Innenraumfilter/Indoorfilter</p>

<b>1</b>	<b>291125</b>	<b>Ölfiler Arna,Sud/Sprint, 116 4-Zylinder,145/6,155,164/Super Anschraubpatrone</b>	<b>138,75 SEK</b>
<b>2</b>	<b>2920150</b>	<b>Luftfilter Spider IE 1986-93/75 TS/IE/Turbo</b>	<b>360,33 SEK</b>
<b>3</b>	<b>2930140</b>	<b>Benzinfilter Spider 2000 IE Bj.1986-93</b>	<b>309,00 SEK</b>



<b>1</b>	<b>291125</b>	<b>Ölfilter Arna,Sud/Sprint, 116 4-Zylinder,145/6,155,164/Super Anschraubpatrone</b>	<b>138,75 SEK</b>
<b>2</b>	<b>2920150</b>	<b>Luftfilter Spider IE 1986-93/75 TS/IE/Turbo</b>	<b>360,33 SEK</b>
<b>3</b>	<b>29394</b>	<b>Kraftstoff-Filter 75 2.0 TS Leitungsfiler</b>	<b>234,35 SEK</b>

# Filter 75 2.5/3.0 V6

<p>Oelfilter/Oilfilter</p>  <p><b>1. 291 123</b></p>	<p>Luftfilter/Airfilter</p>  <p><b>2. 292 382</b></p>
<p>Kraftstofffilter/Fuelfilter</p>  <p><b>3. 2930140</b></p>	<p>Innenraumfilter/Indoorfilter</p>

<b>1</b>	<b>291123</b>	<b>Ölfilter Arna,Sud/Sprint,33 (905/7) 116 6-Zylinder/Turbo,75,90, 33(905/7),155,164,RZ/SZ An</b>	<b>127,65 SEK</b>
<b>2</b>	<b>292382</b>	<b>Luftfilter 75, 90, GTV6 (116), RZ, SZ 6-Zylinder eckig</b>	<b>378,93 SEK</b>
<b>3</b>	<b>2930140</b>	<b>Benzinfilter Spider 2000 IE Bj.1986-93</b>	<b>309,00 SEK</b>

# Filter 75 2.0/2.4 TD

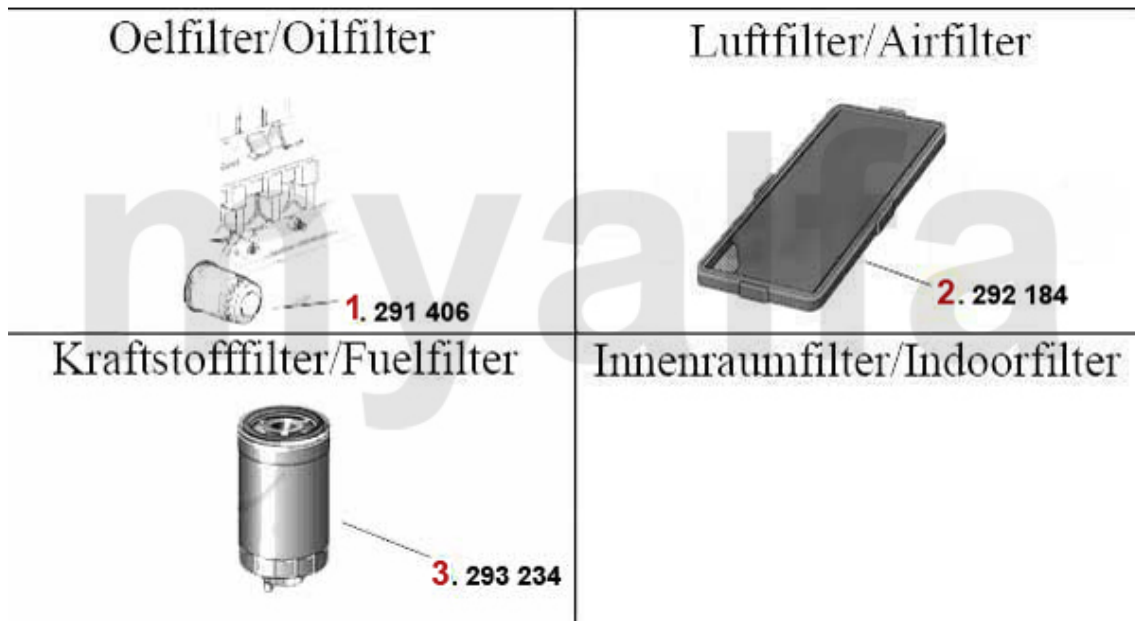

- |                 |   |                    |
|-----------------|---|--------------------|
| <b>1</b> 291406 | Ölfiler 6,75,90,Alfetta TD Anschraubpatrone   | <i>Auf Anfrage</i> |
| <b>2</b> 292184 | Luftfilter 75,90,Alfetta TD eckig   | <i>Auf Anfrage</i> |
| <b>3</b> 293234 | Kraftstofffilter 6, 33, 75, 90, 145/6, 155, 164, Alfetta, Giulietta<br>1.8/1.9/2.0/2.4/2.5 TD | <i>222,69 SEK</i>  |

# Abgasanlage/Exhaust System 75 1.6 IE

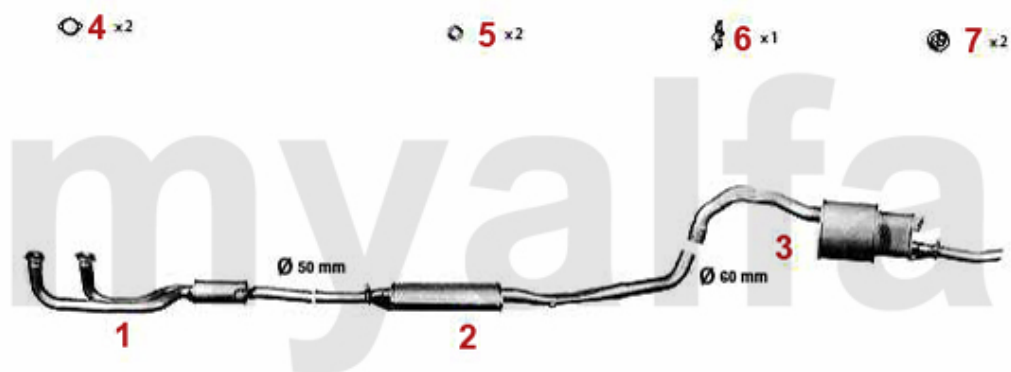

75 1.6 IE

1987 - 92

<b>1</b>	<b>33205003</b>	<b>Vorschalldämpfer 75 1.6 - 2.0 ie TS Bj. 87-92</b>	<b>1.970,53 SEK</b>
<b>2</b>	<b>34105006</b>	<b>Mitteltopf 75 1.6 - 2.0 ie TS Bj. 87-92 (ohne Kat)</b>	<b>2.326,14 SEK</b>
<b>3</b>	<b>35105007</b>	<b>Endtopf Alfa 75 1.6, 1.8/Turbo/2.0/ TS/2.5/3.0 V6</b>	<b>1.853,84 SEK</b>
<b>4</b>	<b>38094413</b>	<b>Dichtung VSD Alfetta Guilietta,75, 90, 155, 164</b>	<b>80,48 SEK</b>
<b>5</b>	<b>38091011</b>	<b>Gummiring/Auspuff-Aufhängung Diverse Modelle</b>	<b>26,78 SEK</b>
<b>6</b>	<b>38091024</b>	<b>Gummi/Auspuffaufhängung Alfetta, Giulietta,75,90</b>	<b>54,81 SEK</b>
<b>7</b>	<b>38091012</b>	<b>Gummi/Auspuffaufhängung Diverse Modelle</b>	<b>29,14 SEK</b>

# Abgasanlage/Exhaust System 75 1.6 IE KAT

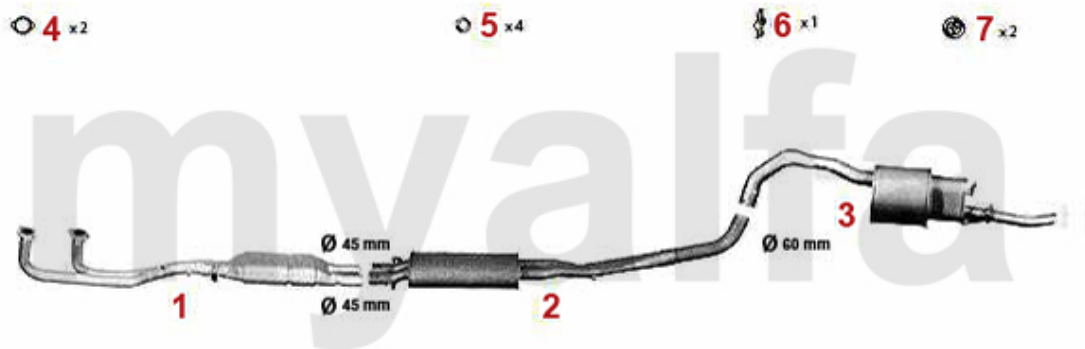

75 1.6 IE Kat.

1987 - 92

1	32114833	Katalysator 75 1.6 - 2.0 ie TS Kat Bj. 87-92	Auf Anfrage
2	34104906	Mitteltopf 75 1.6ie TS - 3.0 V6 Kat	2.856,59 SEK
3	35105007	Endtopf Alfa 75 1.6, 1.8/Turbo/2.0/ TS/2.5/3.0 V6	1.853,84 SEK
4	38094413	Dichtung VSD Alfetta Guilietta,75, 90, 155, 164	80,48 SEK
5	38091011	Gummiring/Auspuff-Aufhängung Diverse Modelle	26,78 SEK
6	38091024	Gummi/Auspuffaufhängung Alfetta, Giulietta,75,90	54,81 SEK
7	38091012	Gummi/Auspuffaufhängung Diverse Modelle	29,14 SEK



# Abgasanlage/Exhaustsystem 75 1.8 Verg./Carb.

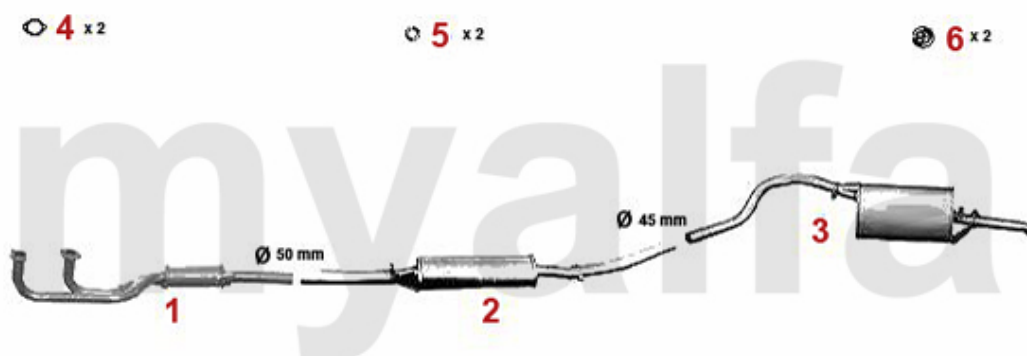

75 1.8 Verg./Carb.

1985 - 88

1	33201803	Vorschalldämpfer Alfetta, Giulietta 2. Serie Bj. 1979-85 1.8/2.0 75/90 1.8/2.0 Bj. 1985-88	1.895,88 SEK
2	34101976	Mitteltopf 75/90 1.8, 2.0 bj. 85-88	1.329,23 SEK
3	35104707	Endtopf 75 1.6 bj. 85-92 1.8 2.0 bj. 85-88	1.574,12 SEK
4	38094413	Dichtung VSD Alfetta Guilietta, 75, 90, 155, 164	80,48 SEK
5	38091011	Gummiring/Auspuff-Aufhängung Diverse Modelle	26,78 SEK
6	38091012	Gummi/Auspuffaufhängung Diverse Modelle	29,14 SEK

# Abgasanlage/Exhaust System 75 1.8 IE

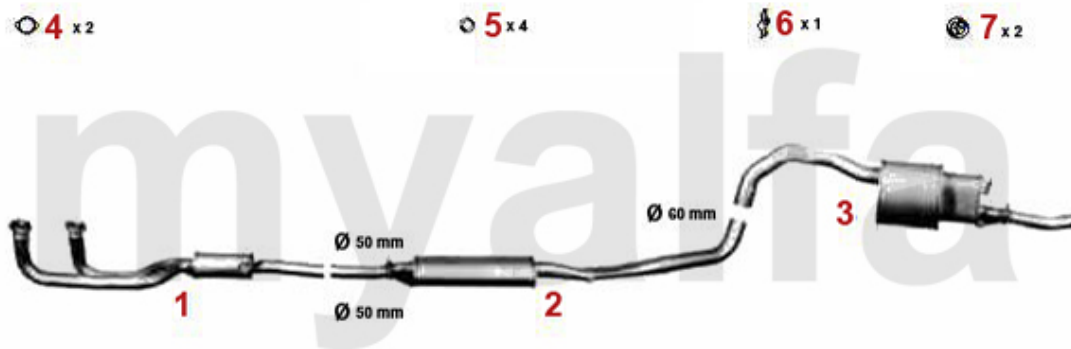

75 1.8 IE

1987 - 92

<b>1</b>	<b>33205003</b>	<b>Vorschalldämpfer 75 1.6 - 2.0 ie TS Bj. 87-92</b>	<b>1.970,53 SEK</b>
<b>2</b>	<b>34105006</b>	<b>Mitteltopf 75 1.6 - 2.0 ie TS Bj. 87-92 (ohne Kat)</b>	<b>2.326,14 SEK</b>
<b>3</b>	<b>35105007</b>	<b>Endtopf Alfa 75 1.6, 1.8/Turbo/2.0/ TS/2.5/3.0 V6</b>	<b>1.853,84 SEK</b>
<b>4</b>	<b>38094413</b>	<b>Dichtung VSD Alfetta Guilietta,75, 90, 155, 164</b>	<b>80,48 SEK</b>
<b>5</b>	<b>38091011</b>	<b>Gummiring/Auspuff-Aufhängung Diverse Modelle</b>	<b>26,78 SEK</b>
<b>6</b>	<b>38091024</b>	<b>Gummi/Auspuffaufhängung Alfetta, Giulietta,75,90</b>	<b>54,81 SEK</b>

# Abgasanlage/Exhaust System 75 1.8 IE KAT



75 1.8 IE Kat.

1987 - 92

1	32114833	Katalysator 75 1.6 - 2.0 ie TS Kat Bj. 87-92	Auf Anfrage
2	34104906	Mitteltopf 75 1.6ie TS - 3.0 V6 Kat	2.856,59 SEK
3	35105007	Endtopf Alfa 75 1.6, 1.8/Turbo/2.0/ TS/2.5/3.0 V6	1.853,84 SEK
4	38094413	Dichtung VSD Alfetta Guilietta,75, 90, 155, 164	80,48 SEK
5	38091011	Gummiring/Auspuff-Aufhängung Diverse Modelle	26,78 SEK
6	38091024	Gummi/Auspuffaufhängung Alfetta, Giulietta,75,90	54,81 SEK

# Abgasanlage/Exhaust System 75 1.8 Turbo

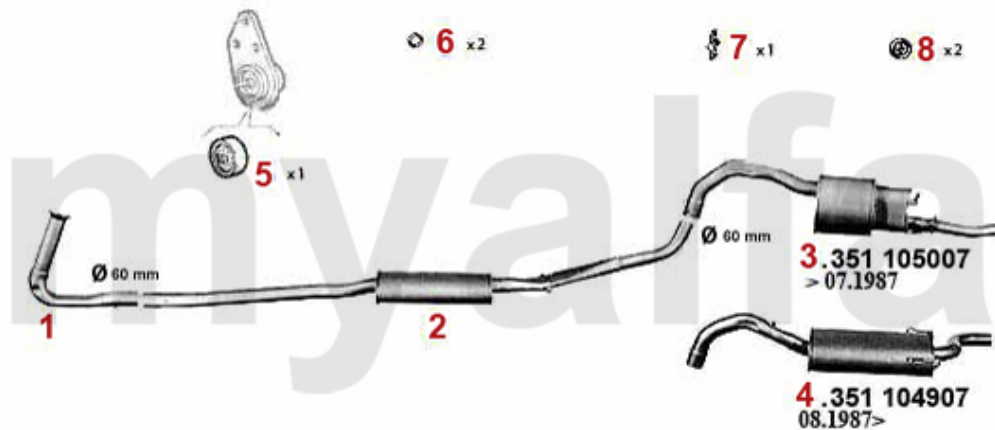

75 1.8 TURBO/1.8i TURBO AMERICA (1778 cc)

'86-'91

1	33104301	Vorderrohr 75 1.8 turbo bj. 86-91	405,71 SEK
2	34104306	Mitteltopf 75 1.8 Turbo Bj.1986-91	3.019,89 SEK
3	35105007	Endtopf Alfa 75 1.6, 1.8/Turbo/2.0/ TS/2.5/3.0 V6	1.853,84 SEK
4	35104907	Endtopf 75 1.8 turbo Bj.8.1987-91, 2.5/3.0 V6 Bj.1985-92	2.320,32 SEK
5	3800280	Silentbuchse Auspuffaufhängung	110,72 SEK
6	38091011	Gummiring/Auspuff-Aufhängung Diverse Modelle	26,78 SEK
7	38091024	Gummi/Auspuffaufhängung Alfetta, Giulietta,75,90	54,81 SEK
8	38091012	Gummi/Auspuffaufhängung Diverse Modelle	29,14 SEK

# Abgasanlage/Exhaust System 75 2.0 TS

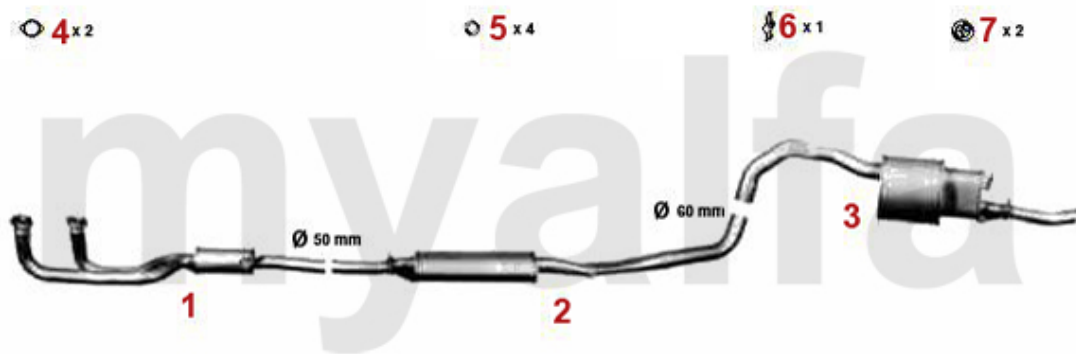

75 2.0 Twin Spark

1987 - 92

1	33205003	Vorschalldämpfer 75 1.6 - 2.0 ie TS Bj. 87-92	1.970,53 SEK
2	34105006	Mitteltopf 75 1.6 - 2.0 ie TS Bj. 87-92 (ohne Kat)	2.326,14 SEK
3	35105007	Endtopf Alfa 75 1.6, 1.8/Turbo/2.0/ TS/2.5/3.0 V6	1.853,84 SEK
4	38094413	Dichtung VSD Alfetta Guilietta,75, 90, 155, 164	80,48 SEK
5	38091011	Gummiring/Auspuff-Aufhängung Diverse Modelle	26,78 SEK
6	38091024	Gummi/Auspuffaufhängung Alfetta, Giulietta,75,90	54,81 SEK
7	38091012	Gummi/Auspuffaufhängung Diverse Modelle	29,14 SEK

# Abgasanlage/Exhaust System 75 2.0 TS KAT

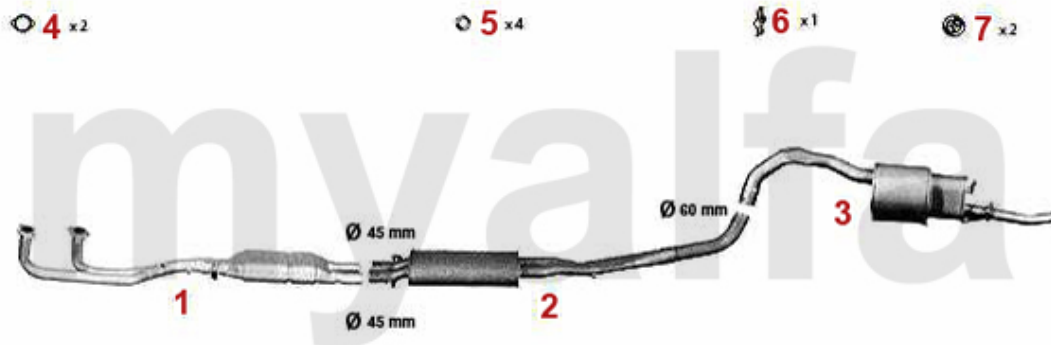

75 KAT. 1.6 i.e. - 1.8/i.e. - 2.0 TWIN SPARK

'87-'92

1	32114833	Katalysator 75 1.6 - 2.0 ie TS Kat Bj. 87-92	Auf Anfrage
2	34104906	Mitteltopf 75 1.6ie TS - 3.0 V6 Kat	2.856,59 SEK
3	35105007	Endtopf Alfa 75 1.6, 1.8/Turbo/2.0/ TS/2.5/3.0 V6	1.853,84 SEK
4	38094413	Dichtung VSD Alfetta Guilietta,75, 90, 155, 164	80,48 SEK
5	38091011	Gummiring/Auspuff-Aufhängung Diverse Modelle	26,78 SEK
6	38091024	Gummi/Auspuffaufhängung Alfetta, Giulietta,75,90	54,81 SEK
7	38091012	Gummi/Auspuffaufhängung Diverse Modelle	29,14 SEK

# Abgasanlage/Exhaust System 75 V6



75 2.5/3.0 V6, ohne/without Kat.

1985-92

1	33205203	Vorderer Topf rechts 75,90 GTV(116) 6-zylinder	2.284,10 SEK
2	33205213	Vorderer Topf links 75,90 GTV (116) 6-zylinder	2.284,10 SEK
3	34104506	Mitteltopf 75 2.5 - 3.0 V6, 90 V6 Bj. 84-87	2.622,24 SEK
4	35105007	Endtopf Alfa 75 1.6, 1.8/Turbo/2.0/ TS/2.5/3.0 V6	1.853,84 SEK
5	35104907	Endtopf 75 1.8 turbo Bj.8.1987-91, 2.5/3.0 V6 Bj.1985-92	2.320,32 SEK
6	38094406	Dichtung VSD GTV6,75/90 V6	75,90 SEK
7	38091011	Gummiring/Auspuff-Aufhängung Diverse Modelle	26,78 SEK
8	38091024	Gummi/Auspuffaufhängung Alfetta, Giulietta,75,90	54,81 SEK

# Abgasanlage/Exhaust System 75 V6 KAT

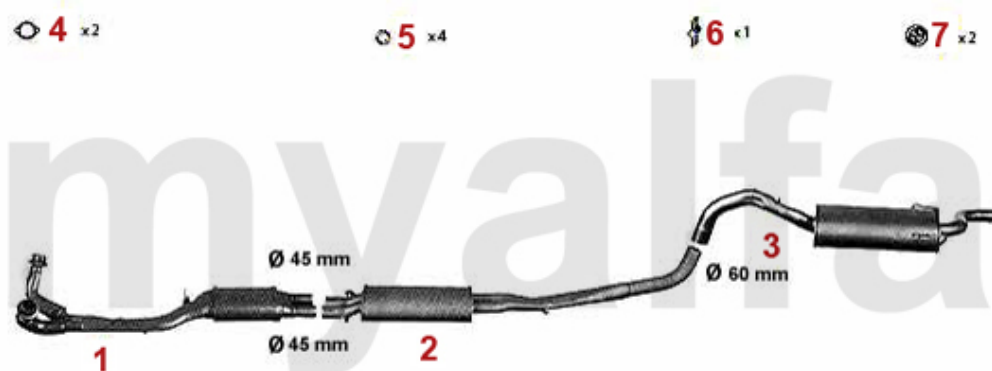

75 2.5/3.0 V6, mit/with Kat.

1988-92

<b>1</b>	<b>32104933</b>	<b>Katalysator 75 2.5/3.0 V6 bj. 88-92</b>	<b>Auf Anfrage</b>
<b>2</b>	<b>34104906</b>	<b>Mitteltopf 75 1.6ie TS - 3.0 V6 Kat</b>	<b>2.856,59 SEK</b>
<b>3</b>	<b>35104907</b>	<b>Endtopf 75 1.8 turbo Bj.8.1987-91, 2.5/3.0 V6 Bj.1985-92</b>	<b>2.320,32 SEK</b>
<b>4</b>	<b>38094406</b>	<b>Dichtung VSD GTV6,75/90 V6</b>	<b>75,90 SEK</b>
<b>5</b>	<b>38091011</b>	<b>Gummiring/Auspuff-Aufhängung Diverse Modelle</b>	<b>26,78 SEK</b>
<b>6</b>	<b>38091024</b>	<b>Gummi/Auspuffaufhängung Alfetta, Giulietta,75,90</b>	<b>54,81 SEK</b>
<b>7</b>	<b>38091012</b>	<b>Gummi/Auspuffaufhängung Diverse Modelle</b>	<b>29,14 SEK</b>



# Abgasanlage/Exhaust System 75 TD

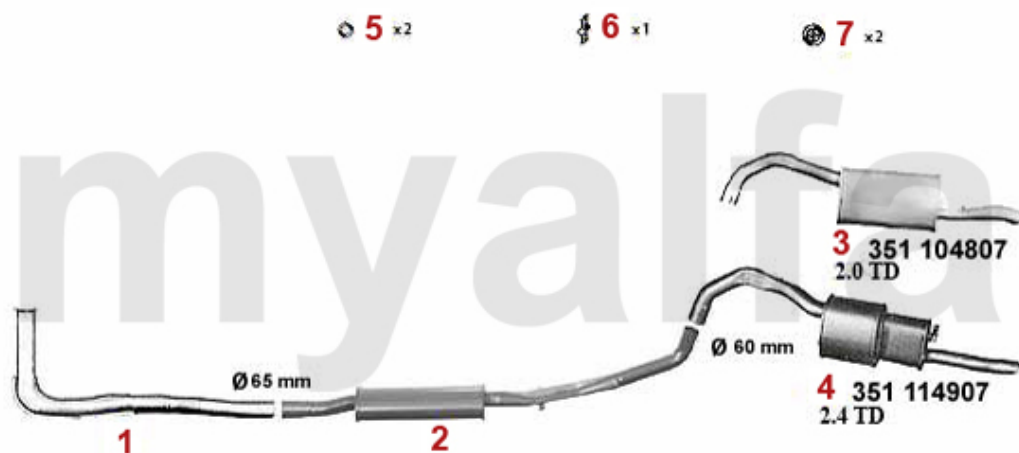

75 2.0/2.4 Turbo Diesel

1985-92

1	33104601	Vorderrohr 75 2.0 & 2.4 TD Bj. 85-92 90 2.4 TD/Intercooler Bj. 84-87	746,20 SEK
2	34104606	Mitteltopf 75 2.0 & 2.4 TD bj. 85-92 90 2.4 TD/Intercooler bj. 84-87	2.331,97 SEK
3	35104807	Endtopf 75 2.0 TD bj. 85-92	1.375,85 SEK
4	35104907	Endtopf 75 1.8 turbo Bj.8.1987-91, 2.5/3.0 V6 Bj.1985-92	2.320,32 SEK
5	38091011	Gummiring/Auspuff-Aufhängung Diverse Modelle	26,78 SEK
6	38091024	Gummi/Auspuffaufhängung Alfetta, Giulietta,75,90	54,81 SEK
7	38091012	Gummi/Auspuffaufhängung Diverse Modelle	29,14 SEK

# Lambda-Sonde/Lambda Probe 75 1.6 IE KAT.

1. 370 042 0



1 3700420 Lambda-Sonde Spider Bj.1990-93

1.037,71 SEK

# Lambda-Sonde/Lambda Probe 75 1.8 IE KAT.

1. 370 042 0



1 3700420 Lambda-Sonde Spider Bj.1990-93

1.037,71 SEK

# Lambda-Sonde/Lambda Probe 75 2.0 TS KAT.

1. 370 042 0



1 3700420 Lambda-Sonde Spider Bj.1990-93

1.037,71 SEK

# Lambda-Sonde/Lambda Probe 75 2.5/3.0 V6 KAT.

1. 370 042 0



1 3700420 Lambda-Sonde Spider Bj.1990-93

1.037,71 SEK

# Antriebswelle/Driveshaft 75 1.6/1.8/2.0/IE/TS

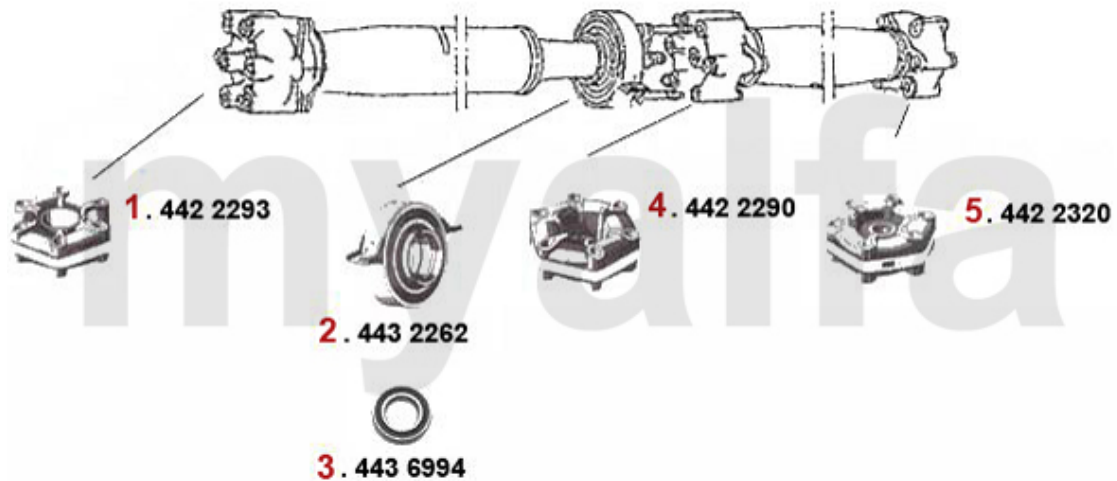

<b>1</b>	<b>4422293</b>	<b>HD-Scheibe vorne Alfetta, Giulietta Bj. 10.1977&gt;, 75, 90 4-Zylinder, beide Seiten offen</b>	<b>991,09 SEK</b>
<b>2</b>	<b>4432262</b>	<b>Mittelwellenlager 75,90 4-zylinder 33 4X4, Alfetta, Giulietta</b>	<b>566,66 SEK</b>
<b>3</b>	<b>4436994</b>	<b>Kugellager für Mittelwelle Alfetta, Giulietta, GTV (116), 75 4-Zylinder</b>	<b>290,27 SEK</b>
<b>4</b>	<b>4422290</b>	<b>HD-Scheibe mitte Alfetta Giulietta Bj. 11.76&gt;, 75, 90</b>	<b>1.375,85 SEK</b>
<b>5</b>	<b>4422320</b>	<b>HD-Scheibe hinten Alfetta, Giulietta Bj. 06.1979&gt;, 75, 90 4-Zylinder, eine Seite reduziert</b>	<b>1.014,40 SEK</b>

# Antriebswelle/Driveshaft 75 1.8 Turbo

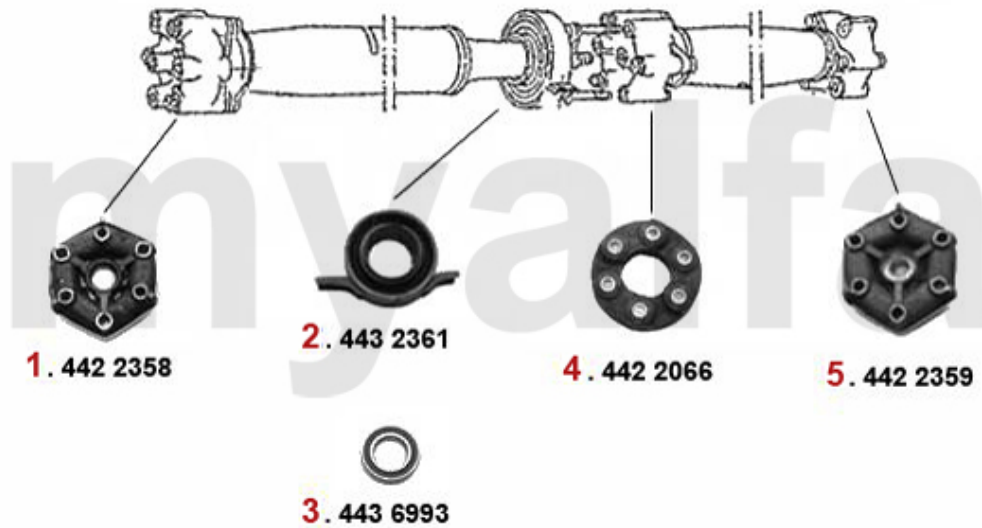

<b>1</b>	<b>4422358</b>	<b>HD-Scheibe vorne GTV6 (116), 75, 90 6-Zylinder, RZ, SZ</b>	<b>2.320,32 SEK</b>
<b>2</b>	<b>4432361</b>	<b>Mittelwellenlager 116 6-Zylinder</b>	<b>757,85 SEK</b>
<b>3</b>	<b>4436993</b>	<b>Kugellager für Mittelwelle 116 6- Zylinder</b>	<b>290,27 SEK</b>
<b>4</b>	<b>4422066</b>	<b>HD-Scheibe mitte GTV6, 75 V6</b>	<b>1.386,39 SEK</b>
<b>5</b>	<b>4422359</b>	<b>HD-Scheibe hinten GTV6 (116), 75, 90 6-Zylinder, RZ, SZ</b>	<b>2.320,32 SEK</b>

# Antriebswelle/Driveshaft 75 2.5/3.0 V6

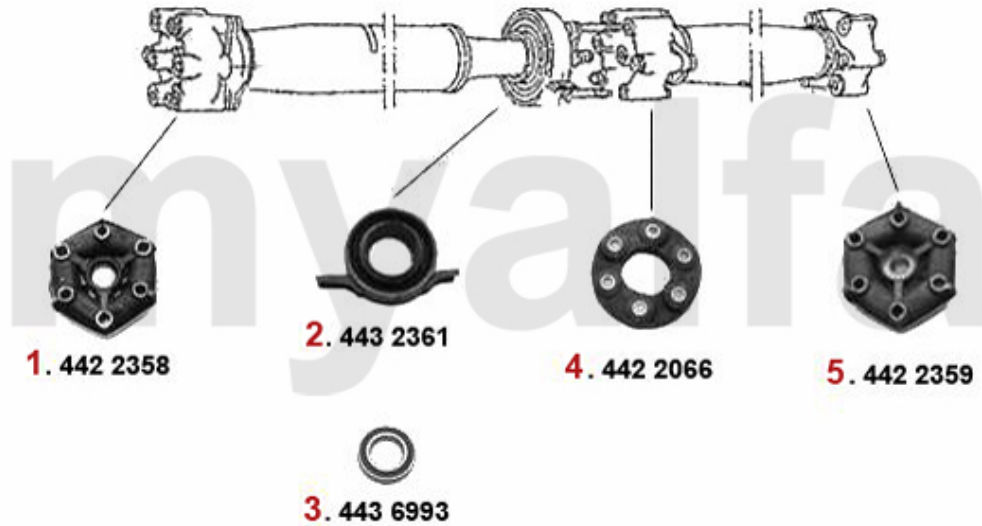

1	4422358	HD-Scheibe vorne GTV6 (116), 75, 90 6-Zylinder, RZ, SZ	2.320,32 SEK
2	4432361	Mittelwellenlager 116 6-Zylinder	757,85 SEK
3	4436993	Kugellager für Mittelwelle 116 6- Zylinder	290,27 SEK
4	4422066	HD-Scheibe mitte GTV6, 75 V6	1.386,39 SEK
5	4422359	HD-Scheibe hinten GTV6 (116), 75, 90 6-Zylinder, RZ, SZ	2.320,32 SEK



# Antriebswelle/Driveshaft 75 2.0 TD

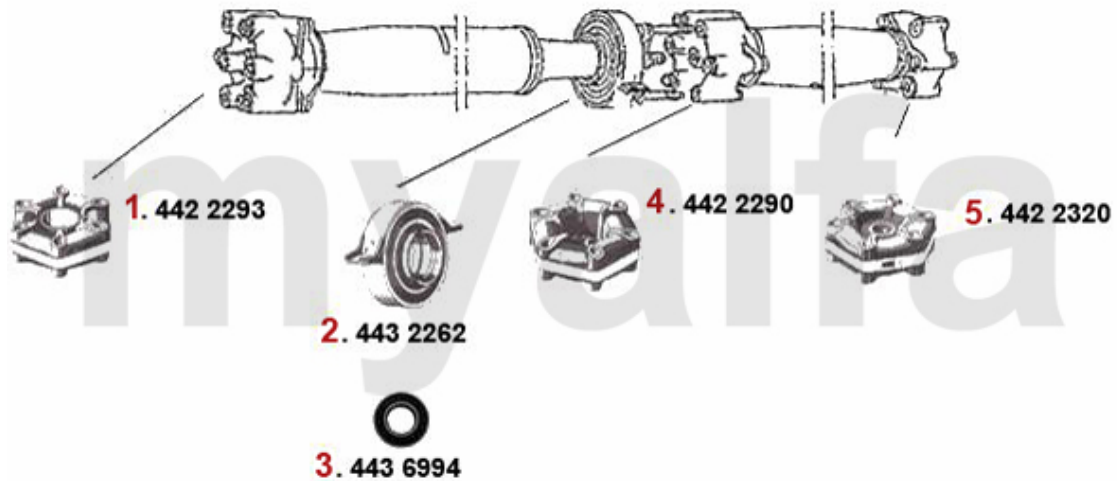

<b>1</b>	<b>4422293</b>	<b>HD-Scheibe vorne Alfetta, Giulietta Bj. 10.1977&gt;, 75, 90 4-Zylinder, beide Seiten offen</b>	<b>991,09 SEK</b>
<b>2</b>	<b>4432262</b>	<b>Mittelwellenlager 75,90 4-zylinder 33 4X4, Alfetta, Giulietta</b>	<b>566,66 SEK</b>
<b>3</b>	<b>4436994</b>	<b>Kugellager für Mittelwelle Alfetta, Giulietta, GTV (116), 75 4-Zylinder</b>	<b>290,27 SEK</b>
<b>4</b>	<b>4422290</b>	<b>HD-Scheibe mitte Alfetta Giulietta Bj. 11.76&gt;, 75, 90</b>	<b>1.375,85 SEK</b>
<b>5</b>	<b>4422320</b>	<b>HD-Scheibe hinten Alfetta, Giulietta Bj. 06.1979&gt;, 75, 90 4-Zylinder, eine Seite reduziert</b>	<b>1.014,40 SEK</b>

# Antriebswelle/Driveshaft 75 2.4 TD

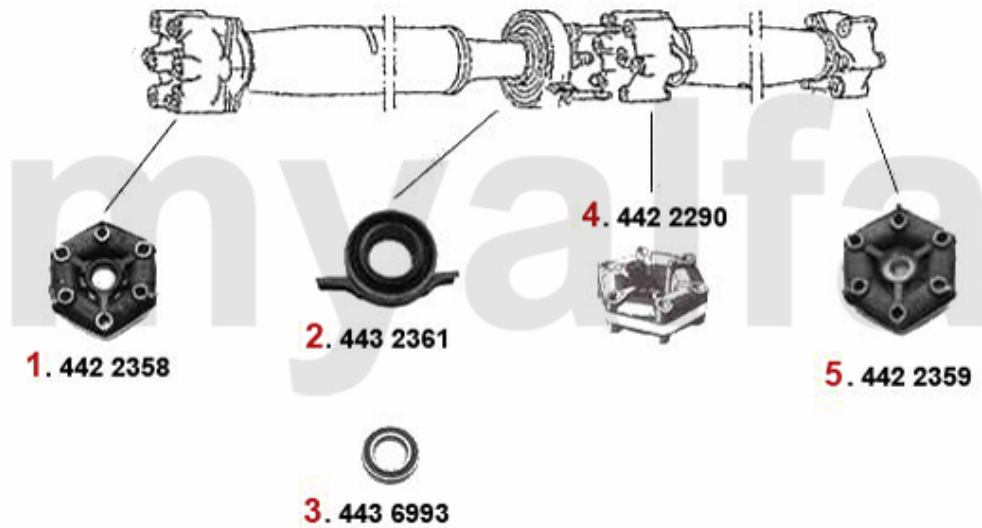

<b>1</b>	<b>4422358</b>	<i>HD-Scheibe vorne GTV6 (116), 75, 90 6-Zylinder, RZ, SZ</i>	<b>2.320,32 SEK</b>
<b>2</b>	<b>4432361</b>	<i>Mittelwellenlager 116 6-Zylinder</i>	<b>757,85 SEK</b>
<b>3</b>	<b>4436993</b>	<i>Kugellager für Mittelwelle 116 6- Zylinder</i>	<b>290,27 SEK</b>
<b>4</b>	<b>4422290</b>	<i>HD-Scheibe mitte Alfetta Giulietta Bj. 11.76&gt;,75,90</i>	<b>1.375,85 SEK</b>
<b>5</b>	<b>4422359</b>	<i>HD-Scheibe hinten GTV6 (116), 75, 90 6-Zylinder, RZ, SZ</i>	<b>2.320,32 SEK</b>

# Seitenwelle/Side Shaft 75 1.6/1.8/2.0/IE/TS

---

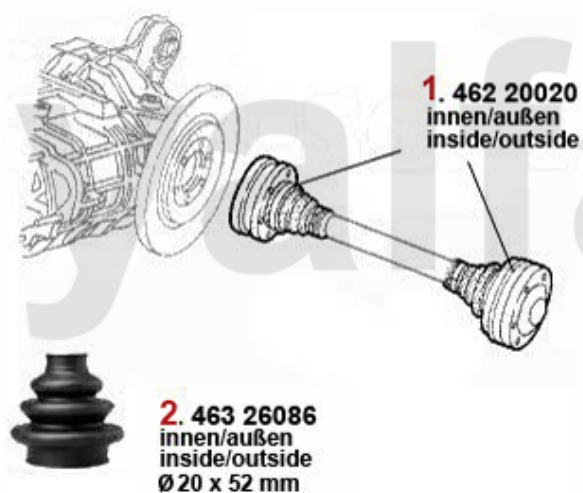

<b>1</b>	<b>46220020</b>	<b>Gelenksatz innen/außen 75,90,Alfetta, Giulietta,GTV(116) alle 4-Zylinder</b>	<b>1.620,60 SEK</b>
<b>2</b>	<b>46326086</b>	<b>Achsmanschettensatz innen/ aussen 75,90,Alfetta, GiuliettaGTV (116) alle 4-Zylinder</b>	<b>346,88 SEK</b>

# Seitenwelle/Side Shaft 75 1.8 Turbo

---

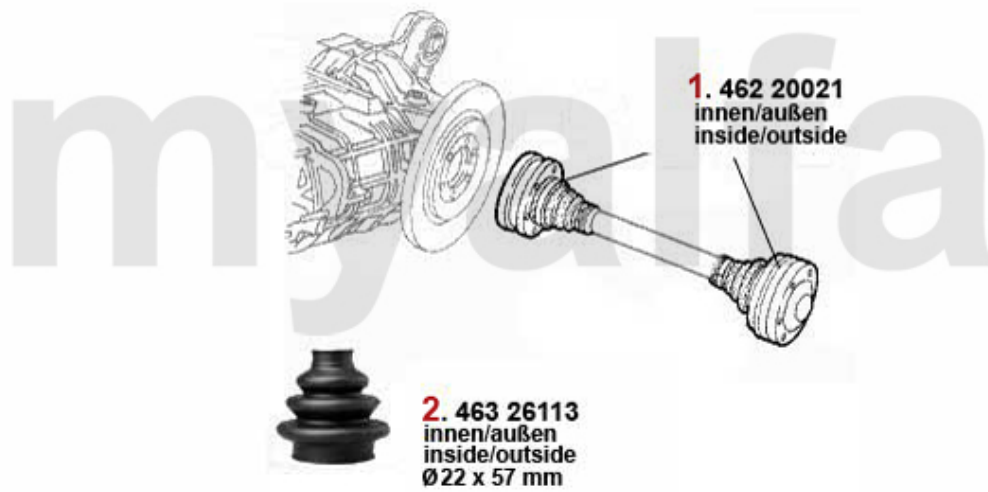

<b>1</b>	<b>46220021</b>	<b>Gelenksatz innen/außen 6,75 90,116 6-Zylinder,Turbo,TD</b>	<b>990,95 SEK</b>
<b>2</b>	<b>46326113</b>	<b>Achsmanschettensatz innen/ aussen 6,75,GTV6 2.5 (116) 6-Zylinder</b>	<b>277,50 SEK</b>

## Seitenwelle/Side Shaft 75 2.5/3.0 V6

---



**1 46220021** Gelenksatz innen/außen 6,75 90,116 6-Zylinder,Turbo,TD

**990,95 SEK**

**2 46326113** Achsmanschettensatz innen/ aussen 6,75,GTV6 2.5 (116) 6-Zylinder

**277,50 SEK**

## Seitenwelle/Side Shaft 75 2.0 TD

---

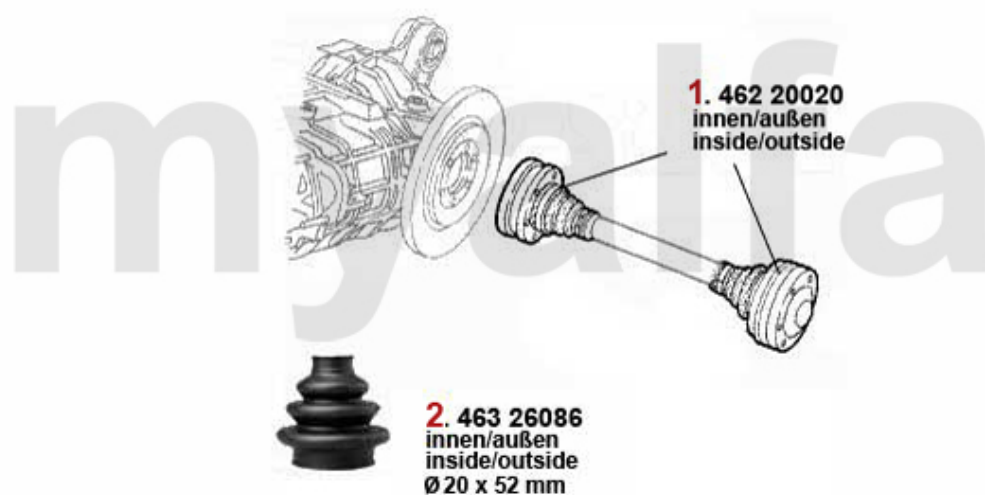

<b>1</b>	<b>46220020</b>	<b>Gelenksatz innen/außen 75,90,Alfetta, Giulietta,GTV(116) alle 4-Zylinder</b>	<b>1.620,60 SEK</b>
<b>2</b>	<b>46326086</b>	<b>Achsmanschettensatz innen/ aussen 75,90,Alfetta, GiuliettaGTV (116) alle 4-Zylinder</b>	<b>346,88 SEK</b>

## Seitenwelle/Side Shaft 75 2.4 TD

---



**1** 46220021 Gelenksatz innen/außen 6,75 90,116 6-Zylinder,Turbo,TD

**990,95 SEK**

**2** 46326113 Achsmanschettensatz innen/ aussen 6,75,GTV6 2.5 (116) 6-Zylinder

**277,50 SEK**

# Getriebeaufhängung/Gear Mount 75 4-Cyl.

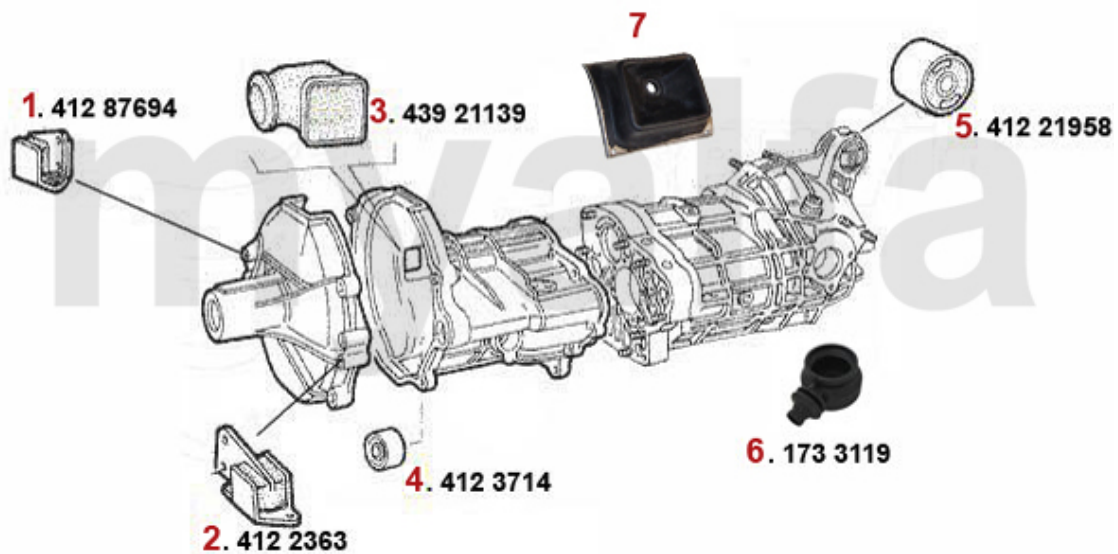

<b>1</b>	<b>41287694</b>	<b>Getriebeaufhängung rechts 116</b>	<b>406,95 SEK</b>
<b>2</b>	<b>4122363</b>	<b>Getriebeaufhängung links 116 ab 1983</b>	<b>406,95 SEK</b>
<b>3</b>	<b>43921139</b>	<b>Schutzkappe f. Ausrückhebel Alfetta Giulietta, GTV (116), 75, 90</b>	<b>162,06 SEK</b>
<b>4</b>	<b>4123714</b>	<b>Buchse Schalthebel am Getriebe 75, 90, RZ, SZ</b>	<b>320,65 SEK</b>
<b>5</b>	<b>41221958</b>	<b>Getriebeaufhängung hinten 75, 90, RZ SZ, Alfetta, Giulietta, GTV (116)</b>	<b>348,68 SEK</b>
<b>6</b>	<b>1733119</b>	<b>Schalthebelabdeckung 75, 90, RZ/SZ (ES30), 116 6-Zylinder</b>	<b>185,37 SEK</b>
<b>7</b>	<b>1732346</b>	<b>Schalthebelmanschette Alfetta, Giulietta, GTV (116), 75, 90, RZ, SZ</b>	<b>1.329,23 SEK</b>



# Getriebeaufhängung/Gear Mount 75 2.5/3.0 V6

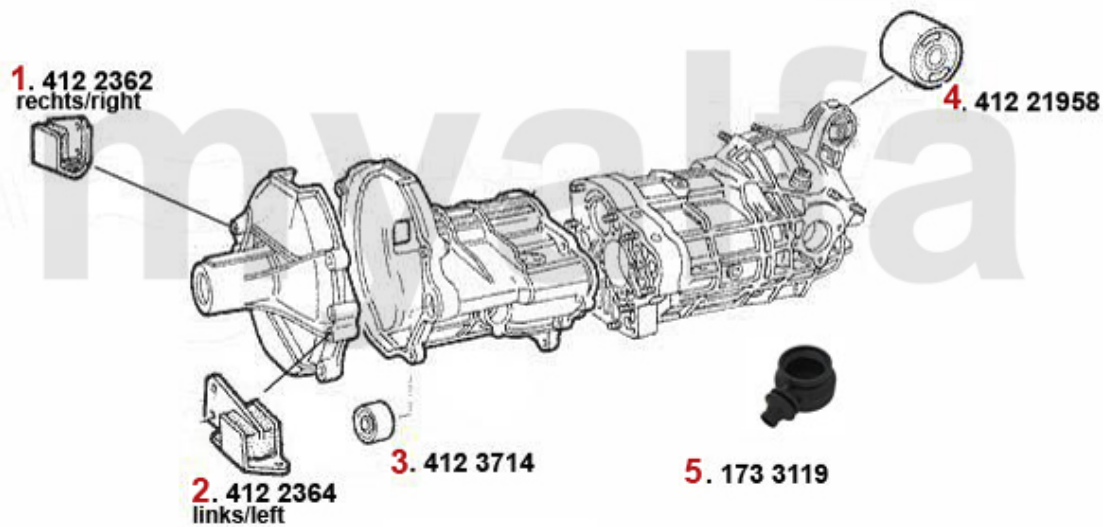

<b>1</b>	<b>4122362</b>	<b>Getriebeaufhängung rechts 75 1.8 Turbo/3.0 V6, Giulietta 2.0 Turbo RZ/SZ, GTV6</b>	<b>451,22 SEK</b>
<b>2</b>	<b>4122364</b>	<b>Getriebeaufhängung links 75 1.8 Turbo/2.5/3.0 V6, Giulietta 2.0 Turbo, RZ/SZ, GTV6</b>	<b>451,22 SEK</b>
<b>3</b>	<b>4123714</b>	<b>Buchse Schalthebel am Getriebe 75, 90, RZ, SZ</b>	<b>320,65 SEK</b>
<b>4</b>	<b>41221958</b>	<b>Getriebeaufhängung hinten 75, 90, RZ SZ, Alfetta, Giulietta, GTV (116)</b>	<b>348,68 SEK</b>
<b>5</b>	<b>1733119</b>	<b>Schalthebelabdeckung 75, 90, RZ/SZ (ES30), 116 6-Zylinder</b>	<b>185,37 SEK</b>

# Kupplungs-Kit/Clutch Set 75 1.6/IE

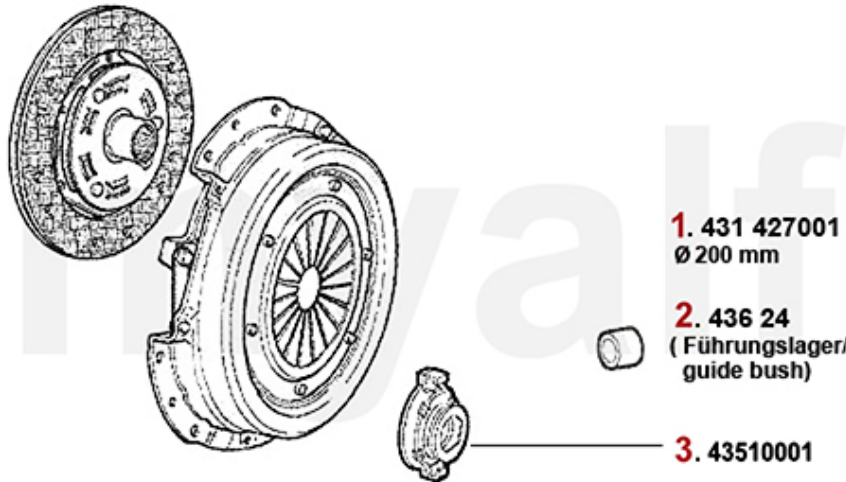

<b>1</b>	<b>43142701</b>	<b>Kupplungs-Kit Alfetta, Giulietta, 75 1300-1600</b>	<b>4.419,05 SEK</b>
<b>2</b>	<b>43624</b>	<b>Nadellager 75,RZ,SZ,Alfetta Giulietta,GTV (116)</b>	<b>523,50 SEK</b>
<b>3</b>	<b>43510001</b>	<b>Ausrücklager Alfetta/Giulietta, 75, 90, GTV 2.0 116</b>	<b>804,47 SEK</b>

# Kupplungs-Kit/Clutch Set 75 1.8/IE

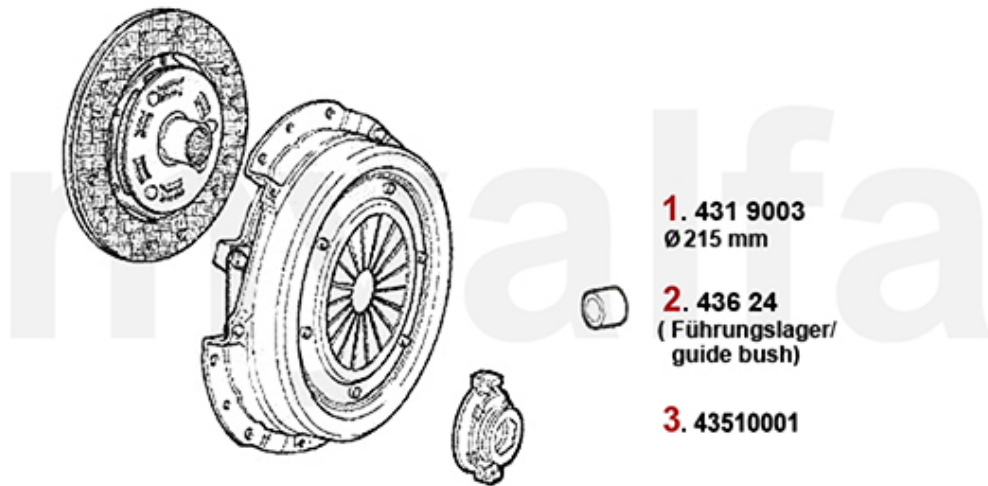

**1. 431 9003**  
Ø 215 mm

**2. 436 24**  
( Führungslager/  
guide bush)

**3. 43510001**

<b>1</b>	<b>4319003</b>	<b>Kupplungs-Kit Alfetta, Giulietta, 75 GTV (116) 1.6/1.8/2.0/ie/TS/TD Bj. 74-92</b>	<b>4.069,26 SEK</b>
<b>2</b>	<b>43624</b>	<b>Nadellager 75,RZ,SZ,Alfetta Giulietta,GTV (116)</b>	<b>523,50 SEK</b>
<b>3</b>	<b>43510001</b>	<b>Ausrücklager Alfetta/Giulietta, 75, 90, GTV 2.0 116</b>	<b>804,47 SEK</b>

<b>1</b>	<b>43151002</b>	<b>Kupplungs-Kit 75 1.8 Turbo/2.5/3.0 V6,90 2.5 ie</b>	<b>Auf Anfrage</b>
<b>1</b>	<b>43101300</b>	<b>Kupplungs Kit Umrüstung auf Einscheiben-System 75 V6, GTV6, ES 30 SZ / RZ</b>	<b>23.027,78 SEK</b>
<b>2</b>	<b>43624</b>	<b>Nadellager 75,RZ,SZ,Alfetta Giulietta,GTV (116)</b>	<b>523,50 SEK</b>

# Kupplungs-Kit/Clutch Set 75 2.0 TS

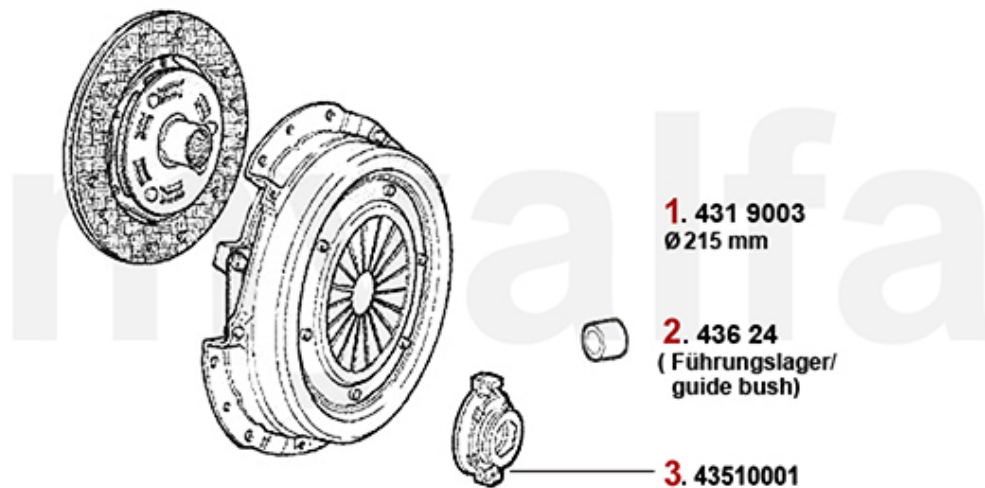

**1. 431 9003**  
Ø 215 mm

**2. 436 24**  
( Führungslager/  
guide bush)

**3. 43510001**

<b>1</b>	<b>4319003</b>	<b>Kupplungs-Kit Alfetta, Giulietta, 75 GTV (116) 1.6/1.8/2.0/ie/TS/TD Bj. 74-92</b>	<b>4.069,26 SEK</b>
<b>2</b>	<b>43624</b>	<b>Nadellager 75,RZ,SZ,Alfetta Giulietta,GTV (116)</b>	<b>523,50 SEK</b>
<b>3</b>	<b>43510001</b>	<b>Ausrücklager Alfetta/Giulietta, 75, 90, GTV 2.0 116</b>	<b>804,47 SEK</b>

<b>1</b>	<b>43151002</b>	<b>Kupplungs-Kit 75 1.8 Turbo/2.5/3.0 V6,90 2.5 ie</b>	<b>Auf Anfrage</b>
<b>1</b>	<b>43101300</b>	<b>Kupplungs Kit Umrüstung auf Einscheiben-System 75 V6, GTV6, ES 30 SZ / RZ</b>	<b>23.027,78 SEK</b>
<b>2</b>	<b>43624</b>	<b>Nadellager 75,RZ,SZ,Alfetta Giulietta,GTV (116)</b>	<b>523,50 SEK</b>

<b>1</b>	<b>43151002</b>	<b>Kupplungs-Kit 75 1.8 Turbo/2.5/3.0 V6,90 2.5 ie</b>	<b>Auf Anfrage</b>
<b>1</b>	<b>43101300</b>	<b>Kupplungs Kit Umrüstung auf Einscheiben-System 75 V6, GTV6, ES 30 SZ / RZ</b>	<b>23.027,78 SEK</b>
<b>2</b>	<b>43624</b>	<b>Nadellager 75,RZ,SZ,Alfetta Giulietta,GTV (116)</b>	<b>523,50 SEK</b>

# Kupplungs-Kit/Clutch Set 75 2.0 TD

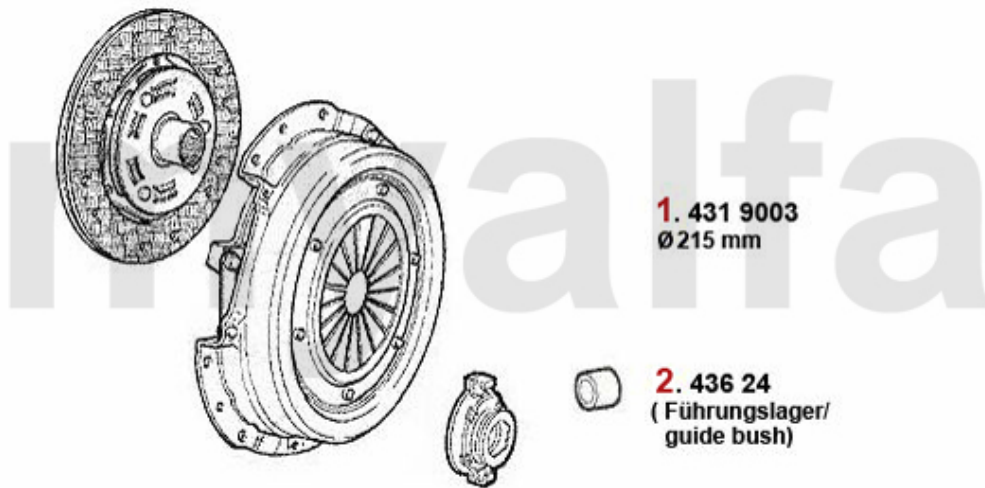

**1. 431 9003**  
Ø215 mm

**2. 436 24**  
( Führungslager/  
guide bush)

<b>1</b>	<b>4319003</b>	<b>Kupplungskit Alfetta, Giulietta, 75 GTV (116) 1.6/1.8/2.0/ie/TS/TD Bj. 74-92</b>	<b>4.069,26 SEK</b>
<b>2</b>	<b>43624</b>	<b>Nadellager 75,RZ,SZ,Alfetta Giulietta,GTV (116)</b>	<b>523,50 SEK</b>



# Kupplungsbetätigung/Clutch Actuation 75 1.6/IE

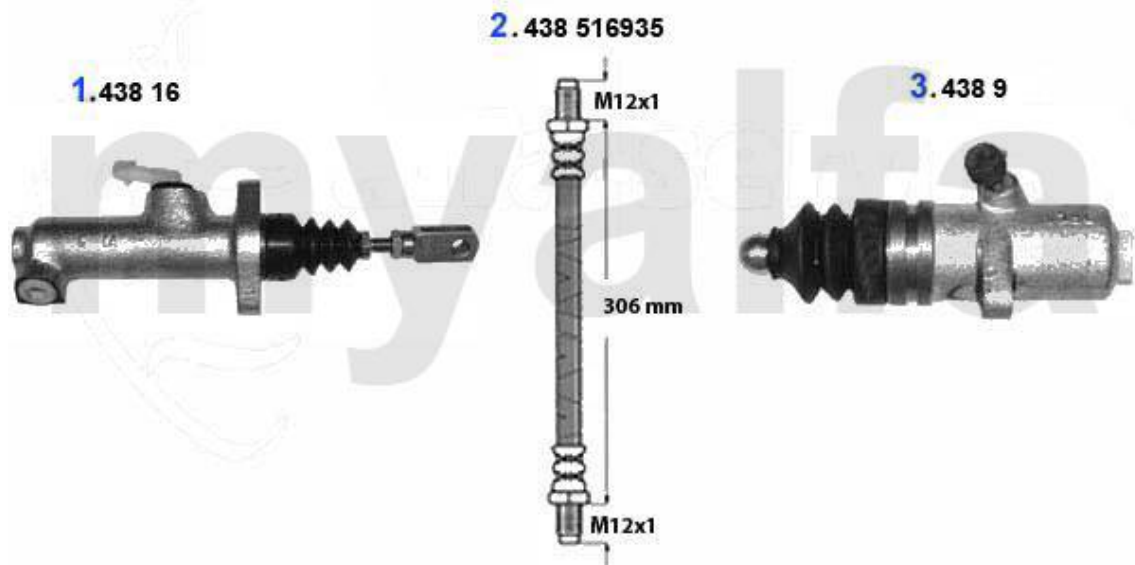

<b>1</b>	<b>43816</b>	<b>Kupplungsgeberzylinder 75,90,Alfetta,Alfa Romeo, Giulietta,RZ, SZ</b>	<b>991,09 SEK</b>
<b>2</b>	<b>43816935</b>	<b>Kupplungsschlauch 75,90, Alfetta, Giulietta, GTV (116),RZ,SZ</b>	<b>230,88 SEK</b>
<b>3</b>	<b>4389</b>	<b>Kupplungsnehmerzylinder 75,90 Alfa Romeo, Giulietta, GTV(116) 4-Zylinder</b>	<b>757,85 SEK</b>













<b>1</b>	<b>51170574</b>	<b>Stoßdämpfer Standard 116 Vorderachse Bj. ab 1985</b>	<b>Auf Anfrage</b>
<b>1</b>	<b>51106621</b>	<b>Stossdämpfer vorne 75,90 oben Stift /unten Brücke Bilstein Gas B4</b>	<b>Auf Anfrage</b>
<b>1</b>	<b>5122570</b>	<b>KONI gelb 116 Vorderachse Bj. ab 1985&gt;</b>	<b>1.456,32 SEK</b>
<b>1</b>	<b>51261175</b>	<b>Bilstein Sport B6 116 Vorderachse Bj. ab 1985</b>	<b>1.980,93 SEK</b>
<b>2</b>	<b>5199021</b>	<b>Staubkappe-Anschlagpuffer für vorderen Stossdämpfer 6,75,90</b>	<b>Auf Anfrage</b>
<b>3</b>	<b>51170575</b>	<b>Stoßdämpfer Standard 116 Hinterachse Bj. ab 1985</b>	<b>1.457,43 SEK</b>
<b>3</b>	<b>51106622</b>	<b>Stossdämpfer hinten 75,90,oben Stif t/unten Stift Bilstein Gas B4</b>	<b>Auf Anfrage</b>
<b>3</b>	<b>5122571</b>	<b>KONI gelb 116 Hinterachse Bj. ab 1985</b>	<b>1.456,32 SEK</b>
<b>3</b>	<b>51261176</b>	<b>Bilstein Sport B6 116 Hinterachse Bj. ab 1985</b>	<b>1.980,93 SEK</b>
<b>4</b>	<b>5199022</b>	<b>Staubkappe-Anschlagpuffer für Stoss dämpfer hinten 6,75,90</b>	<b>Auf Anfrage</b>
<b>5</b>	<b>51921363</b>	<b>Federgummi HA 116 / 75 oben</b>	<b>178,43 SEK</b>
<b>6</b>	<b>51821362</b>	<b>Blehring Feder hinten unten / oben Alfetta / GT/V 4/6 / 75</b>	<b>103,79 SEK</b>
<b>7</b>	<b>51448545</b>	<b>Fahrwerksfeder hinten 75,90</b>	<b>1.118,19 SEK</b>
<b>7</b>	<b>5164120</b>	<b>Feder-Kit (116) 30 mm Tieferlegung GTV6, Alfa 75</b>	<b>2.447,41 SEK</b>
<b>8</b>	<b>51921364</b>	<b>Federgummi HA 116 / 75 unten</b>	<b>221,58 SEK</b>



1	51170574	Stoßdämpfer Standard 116 Vorderachse Bj. ab 1985	Auf Anfrage
1	51106621	Stossdämpfer vorne 75,90 oben Stift /unten Brücke Bilstein Gas B4	Auf Anfrage
1	5122570	KONI gelb 116 Vorderachse Bj. ab 1985>	1.456,32 SEK
1	51261175	Bilstein Sport B6 116 Vorderachse Bj. ab 1985	1.980,93 SEK
2	5199021	Staubkappe-Anschlagpuffer für vorderen Stossdämpfer 6,75,90	Auf Anfrage
3	51170575	Stoßdämpfer Standard 116 Hinterachse Bj. ab 1985	1.457,43 SEK
3	51106622	Stossdämpfer hinten 75,90,oben Stif t/unten Stift Bilstein Gas B4	Auf Anfrage
3	5122571	KONI gelb 116 Hinterachse Bj. ab 1985	1.456,32 SEK
3	51261176	Bilstein Sport B6 116 Hinterachse Bj. ab 1985	1.980,93 SEK
4	5199022	Staubkappe-Anschlagpuffer für Stoss dämpfer hinten 6,75,90	Auf Anfrage
5	51921363	Federgummi HA 116 / 75 oben	178,43 SEK
6	51821362	Blechring Feder hinten unten / oben Alfetta / GT/V 4/6 / 75	103,79 SEK
7	51448545	Fahrwerksfeder hinten 75,90	1.118,19 SEK
7	5164120	Feder-Kit (116) 30 mm Tieferlegung GTV6, Alfa 75	2.447,41 SEK
8	51921364	Federgummi HA 116 / 75 unten	221,58 SEK

## Aufhängung/Attachment 75 vorne/front

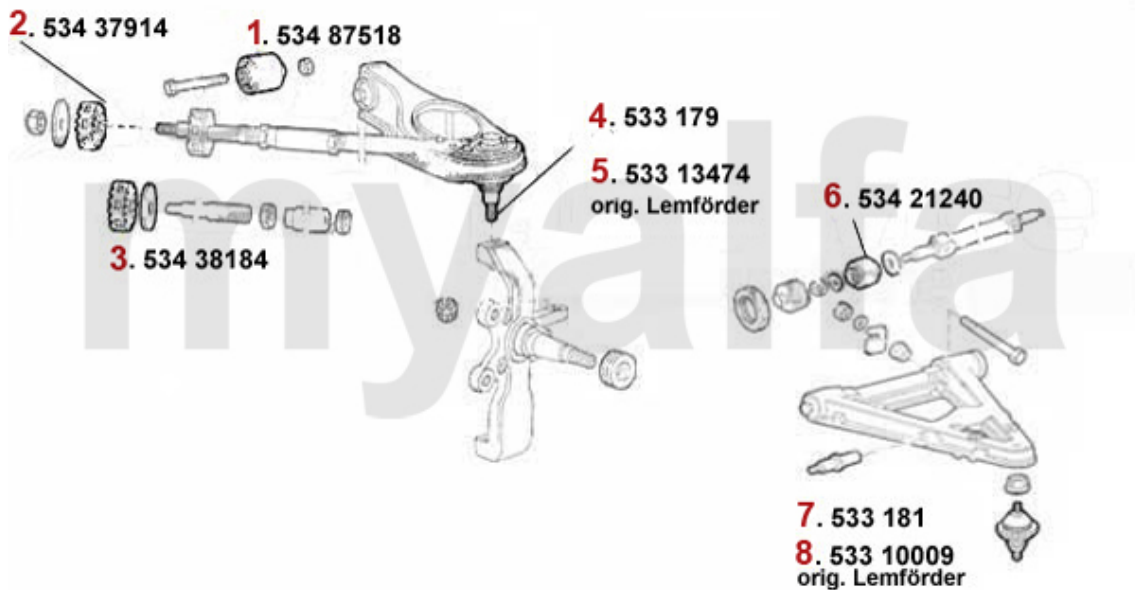

<b>1</b>	<b>53487518</b>	<b>Querlenkerbuchse VA 75,GTV6 (116) RZ/SZ, benötigte Stückzahl: 2</b>	<b>138,75 SEK</b>
<b>2</b>	<b>53437914</b>	<b>Zapfenstopfen 75, GTV6 (116) benötigte Stückzahl: 2</b>	<b>52,45 SEK</b>
<b>2</b>	<b>5340061</b>	<b>Zugstrebenbuchse 75, GTV6, SUPER FLEX, (Satz 1 Auto) Ersetzt: 2x 53437914 2x 534381</b>	<b>815,02 SEK</b>
<b>3</b>	<b>53438184</b>	<b>Mutterstopfen 75,GTV6 (116) benötigte Stückzahl: 2</b>	<b>52,45 SEK</b>
<b>4</b>	<b>533179</b>	<b>Traggelenk oben Alfetta, Giulietta, GTV6 (116) Bj. 1979&gt;,75,90</b>	<b>454,68 SEK</b>
<b>5</b>	<b>53313474</b>	<b>Traggelenk Lemförde Alfetta Giulietta</b>	<b>Auf Anfrage</b>
<b>6</b>	<b>53421240</b>	<b>Lagerbuchse Querlenker vorne 116</b>	<b>485,63 SEK</b>
<b>7</b>	<b>533181</b>	<b>Traggelenk unten 75, 90, Alfetta ,Giulietta, GTV6 (116)</b>	<b>500,19 SEK</b>
<b>8</b>	<b>53310009</b>	<b>Traggelenk Lemförde Alfetta, Giulietta,75,90,GTV(116),RZ,SZ</b>	<b>Auf Anfrage</b>

<b>1</b>	<b>5341970</b>	<b>Satz SUPER FLEX Buchsen für Wattgestänge, 116</b>	<b>1.387,50 SEK</b>
<b>1</b>	<b>53487492</b>	<b>Silentbock Hinterachse 75, Alfetta, Giulietta, GTV6, RZ/SZ benötigte Stückzahl:4</b>	<b>111,97 SEK</b>
<b>2</b>	<b>53421327</b>	<b>Aufhängungsbuchse hinten/mitte Alfetta, Giulietta, GTV/6 (116), 75, RZ/SZ</b>	<b>204,10 SEK</b>
<b>3</b>	<b>53493399</b>	<b>Buchse Dedion vorne 53mm Transaxle, V6 &amp; Twin Spark</b>	<b>348,68 SEK</b>
<b>3</b>	<b>53488248</b>	<b>Buchse Dedion vorne 45mm Transaxle, 4-Zylinder außer Twin Spark</b>	<b>Auf Anfrage</b>
<b>3</b>	<b>5340090</b>	<b>Buchse Dedion vorne 53mm Transaxle, V6 &amp; Twin Spark, verstärkt, Superflex</b>	<b>728,72 SEK</b>
<b>3</b>	<b>5340100</b>	<b>Buchse Dedion vorne 45mm, 4-Zylinder außer Twin Spark, verstärkt, Superflex</b>	<b>670,44 SEK</b>
<b>4</b>	<b>53433966</b>	<b>Distanzring für Aufhängung 116 Hinten, Mitte</b>	<b>Auf Anfrage</b>
<b>5</b>	<b>54122226</b>	<b>Lagerbock Hinterachs-Rahmen rechts 75, GTV6</b>	<b>1.026,06 SEK</b>
<b>6</b>	<b>54122225</b>	<b>Lagerbock Hinterachsrahmen links 75, GTV6</b>	<b>1.026,06 SEK</b>
<b>7</b>	<b>51421323</b>	<b>Drehstab HA 116</b>	<b>Auf Anfrage</b>

## Stabilisator vorne/Stabilizer front 75

---

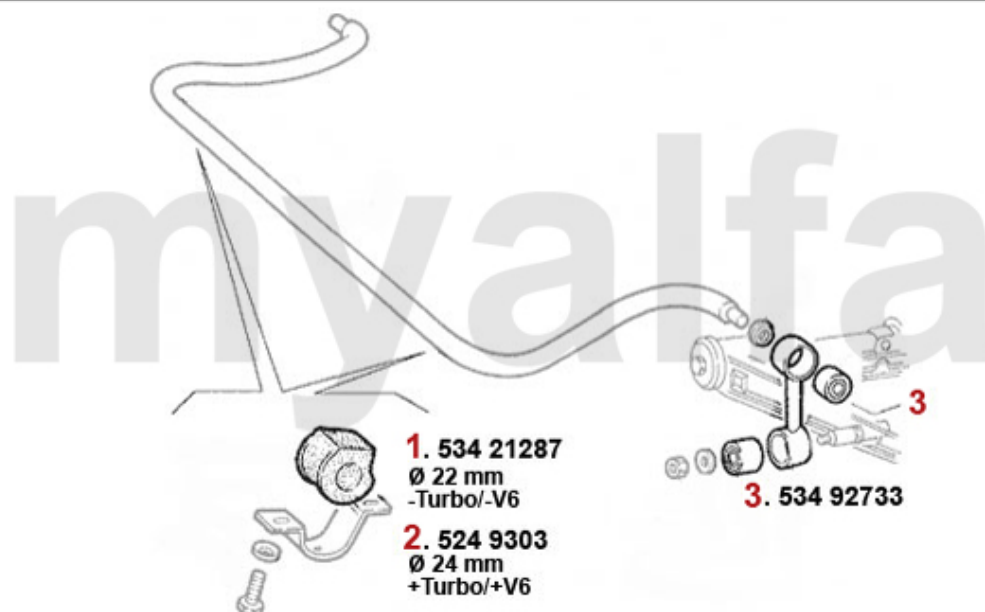

<b>1</b>	<b>53421287</b>	<b>Stabilisatorgummi vorne Satz (2) 22mm Alfetta, Giulietta, GTV6, 75</b>	<b>185,37 SEK</b>
<b>2</b>	<b>5249303</b>	<b>Stabilisatorgummi vorne 24mm 75 3.0 V6 und Turbo</b>	<b>173,72 SEK</b>
<b>3</b>	<b>53492733</b>	<b>Silentbuchse Stabilisatorarm vorne oben/unten Durchmesser 33 mm, ab Bj. 1969</b>	<b>138,75 SEK</b>

## Stabilisator hinten/Stabilizer rear 75

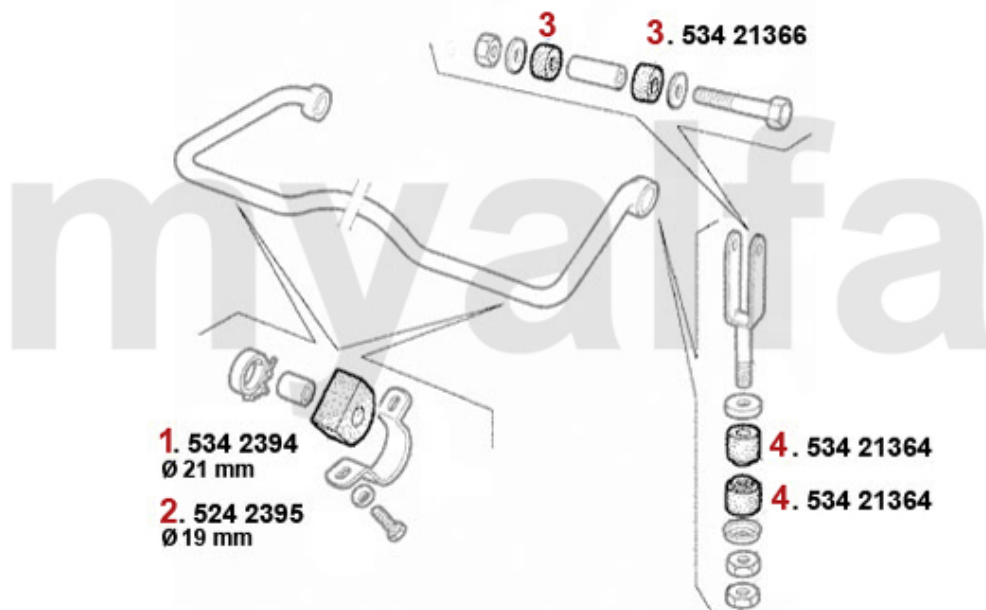

<b>1</b>	<b>5342394</b>	<b>Stabilisatorgummi hinten Satz (2) 21mm Alfetta,Giulietta,75</b>	<b>343,96 SEK</b>
<b>2</b>	<b>5242395</b>	<b>Stabilisatorgummi hinten SUPER FLEX (Satz) 19mm 75 1.6-1.8 ie</b>	<b>309,00 SEK</b>
<b>3</b>	<b>53421366</b>	<b>Buchse für Stabilisator hinten oben Alfetta,Giulietta,GTV6 (116), 75, 90</b>	<b>71,18 SEK</b>
<b>4</b>	<b>53421364</b>	<b>Zugstangenbuchse hinten Alfetta,Giulietta,GTV6 (116), 75 (Gummibuchse)</b>	<b>45,51 SEK</b>

# Radlager/Wheel Bearing 75

vorne/front:



1. 544 614

hinten/rear:



2. >01.1985

3. 01.1985>

1	544614	Radlagersatz vorne 75,90, Alfetta/ Giulietta/ GTV (116) Bj.3.1980>, RZ/SZ	612,17 SEK
2	54417371	Radlagersatz hinten links 75, 90, GTV6 (116) Bj. 01.1985 >	1.013,29 SEK
2	54417372	Radlagersatz hinten rechts 75, 90, GTV6 (116) Bj. 01.85>	1.013,29 SEK
3	54417332	Radlagersatz hinten rechts 6,75 Bj.5.-9.85, 90 Bj.84-9.85, Alfetta/Giulietta alle Modelle	1.037,71 SEK
3	54417331	Radlagersatz hinten links Alfa 6, 75 Bj.5.85-9.85, 90 84-5.85, Alfetta/Giulietta alle Modelle	1.037,71 SEK

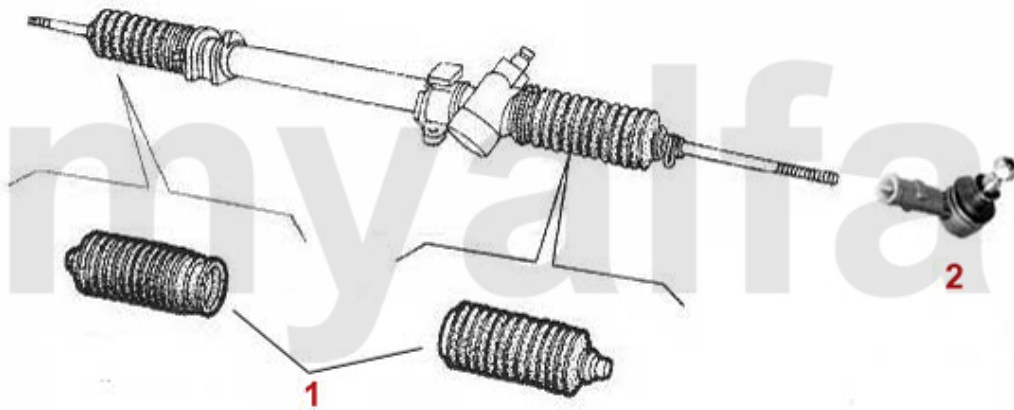

<b>1</b>	<b>5552291</b>	<b>Lenkmanschette 6,75,90,Alfetta, Giulietta Servolenkung Bj. 79-84</b>	<b>263,49 SEK</b>
<b>1</b>	<b>55522911</b>	<b>Lenkmanschette Li Spica 75,90,RZ,SZ Alfetta Bj. 79-85, ohne Servolenkung, 29/37 mm</b>	<b>243,65 SEK</b>
<b>2</b>	<b>554180</b>	<b>Spurstangenkopf außen Alfetta GTV6, Giulietta, 75, 90, RZ, SZ</b>	<b>332,31 SEK</b>

# Lenkgetriebe/Steering Rack 75

---



**1. 551 32980**  
manuell



**2. 551 64342**  
hydraulisch/hydraulic

**1 55132980** *Lenkgetriebe 75 manuell*

*Auf Anfrage*

**2 55164342** *Lenkgetriebe 75 hydraulisch*

*Auf Anfrage*



# Bremsscheiben/Brakedisks 75

## 1. 610 101011

1.6/1.8/2.0/IE/TD  
vorne/front

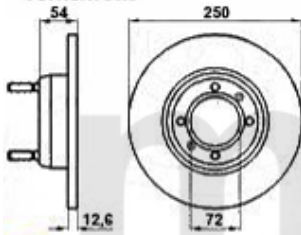

## 2. 610 118351

2.0 TS/1.8 Turbo/2.5/3.0V6  
vorne/front  
belüftet/ventil.

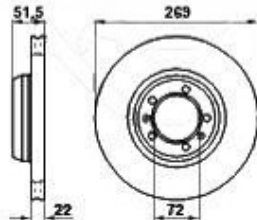

## 3. 610 118211

2.4 TD  
vorne/front

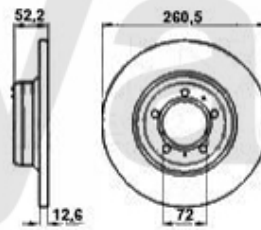

## 4. 610 101515

1.6/1.8/2.0/IE/TS/TD  
hinten/rear

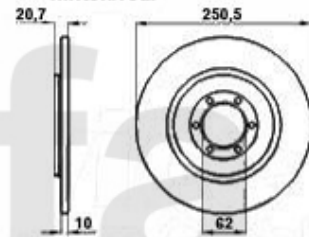

## 5. 610 118415

Turbo/V6/2.4TD  
hinten/rear

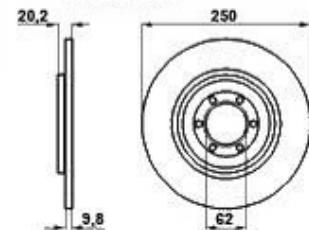

1	61001011	Bremsscheibe VA Giulietta 1.3/1.6/ 1.8/turbo,75 1.6/1.8/2.0/TD,	921,16 SEK
2	61018351	Bremsscheibe VA 75 1.8 turbo/2.0 TS 2.5/3.0 V6,90 2.5 V6,GTV/6 (116)	1.040,63 SEK
3	61018211	Bremsscheibe VA 90/75 2.4 TD 6-Zylinder Diesel	897,85 SEK
4	61001515	Bremsscheibe HA Alfetta alle bj. 11.81>,Giulietta alle,GTV (116), alle bj. 11.80>,75 1.6/1	815,02 SEK
5	61018415	Bremsscheibe HA GTV6 2.5 (116) 75 1.8 turbo/2.5/3.0 V6 90 2.5 ie/2.4 TD	670,44 SEK

# Brembeläge/Brakepads 75

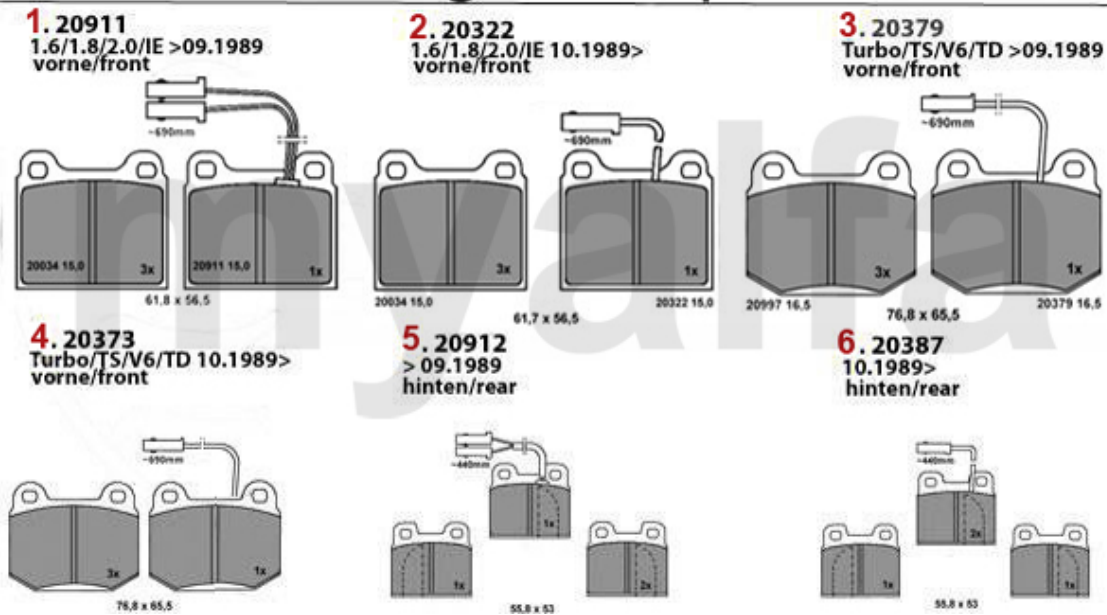

1	20911150	SBB VA mit WE 116 4Zyl. 75 1.6/1.8 IE Bj. >09.89 Bremssystem: Ate	1.107,64 SEK
2	20322150	SBB VA mit WE 75 1.6/1.8/IE Bj. 10.89> Bremssystem: Ate	763,13 SEK
3	20379165	SBB VA mit WE 116 6-Zyl. 75 Turbo/TS/V6/TD Bj. >10.89 Bremssystem : Ate	1.064,49 SEK
4	20373165	SBB VA mit WE 75 Turbo/TS/V6/TD Bj. 10.89>	874,54 SEK
5	20912150	SBB HA mit Warnkontakt 75 Bj.>08.89 90 1.8/2.0/2.5	897,85 SEK
6	20387150	SBB HA mit WE 75 alle Bj. 10.89> Bremsystem: Ate	978,19 SEK

# Bremsbelagzubehör/Brakepadattachment 75

**1. 650 902**  
passend für/suitable for:  
20911/20322

**2. 650 402**  
passend für/suitable for:  
20379/20373

**3. 650 968**  
passend für/suitable for:  
20912/20387

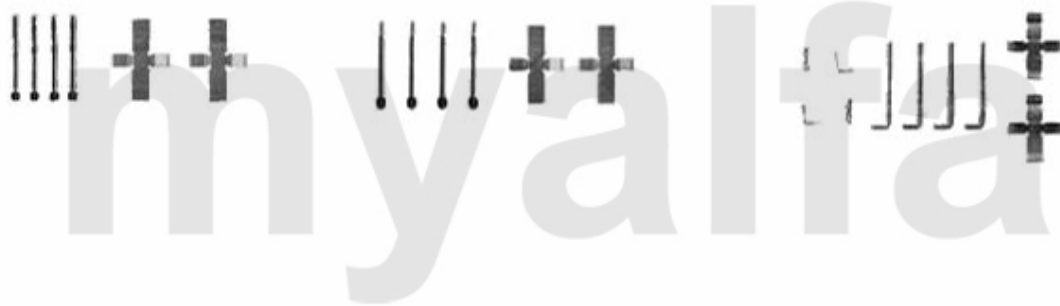

<b>1</b>	<b>650902</b>	<b>SBB-Zubehör für 1300400/20034 4x stift 2x kreuzfeder</b>	<b>89,77 SEK</b>
<b>2</b>	<b>650402</b>	<b>SBB-Zubehör 20323, 20979</b>	<b>180,79 SEK</b>
<b>3</b>	<b>650968</b>	<b>SBB-Zubehör 116 HA f. 20641 20912</b>	<b>231,99 SEK</b>

# Bremszangen/Calipers 75



**1. 661 0291**  
links/left  
vorne/front  
1.6/1.8/2.0/IE/TD

**2. 661 0292**  
rechts/right  
vorne/front  
1.6/1.8/2.0/IE/TD

**3. 661 211027**  
links/left  
vorne/front  
Turbo/TS/V6/2.4TD

**4. 661 211028**  
rechts/right  
vorne/front  
Turbo/TS/V6/2.4TD

**5. 661 11007**  
links/left  
hinten/rear

**6. 661 11008**  
rechts/right  
hinten/rear

<b>1</b>	<b>6610292</b>	<b>Bremssattel 1300-1600 Bj.1964-85 vorne rechts, System ATE</b>	<b>1.853,84 SEK</b>
<b>2</b>	<b>6610291</b>	<b>Bremssattel 1300-1600 Bj.1964-85 vorne links, System ATE</b>	<b>1.853,84 SEK</b>
<b>3</b>	<b>66111027</b>	<b>Bremssattel Aluminium Typ Brembo vorne links GTV6 / 75 V6 / 90 V6</b>	<b>2.553,42 SEK</b>
<b>4</b>	<b>66111028</b>	<b>Bremssattel Aluminium Typ Brembo vorne rechts GTV6 / 75 V6 / 90 V6</b>	<b>2.553,42 SEK</b>
<b>5</b>	<b>66111007</b>	<b>Bremssattel hinten links, Alfetta/Giulietta/GTV 6 (116), 75, 90, Bremssystem: ATE</b>	<b>2.553,42 SEK</b>
<b>6</b>	<b>66111008</b>	<b>Bremssattel hinten rechts, Alfetta/ Giulietta/ GTV 6 (116), 75, 90, Bremssystem: ATE</b>	<b>2.553,42 SEK</b>

## BKV/Hauptbremszylinder/Brakeservo/Brake master cylinder 75

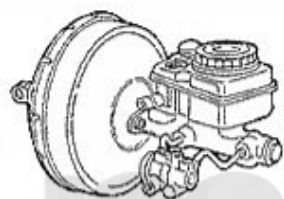

**1. 671 18264**  
-2.0 TS, 1989>  
-2.5/3.0 V6/TD

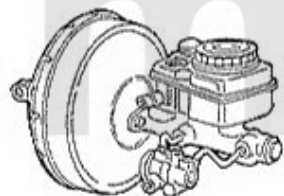

**2. 671 53252**  
+2.0 TS 1989>

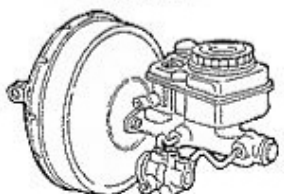

**3. 671 56375**  
+2.5/3.0 V6/TD

**4. 438 0200** 

**5. 677 0580** 

**6. 672 0280** 

**7. 674 265**  
-1.8 Turbo/2.5/3.0 V6 

**8. 674 251**  
+1.8 Turbo/2.5/3.0 V6

<b>1</b>	<b>67118264</b>	<b>Bremskraftverstärker 75 1.6/1.8/2.0 /ie/TS/2.5/3.0 V6/2.0/2.4 TD Bj. &gt; 9.89,90 1.8/2.0 ie/</b>	<b>3.257,16 SEK</b>
<b>2</b>	<b>67153252</b>	<b>Bremskraftverstärker 75 2.0 TS Bj. 9.89&gt;</b>	<b>Auf Anfrage</b>
<b>3</b>	<b>67156375</b>	<b>Bremskraftverstärker V6 75/GTV6/90/RZ/SZ Zagato</b>	<b>5.584,97 SEK</b>
<b>4</b>	<b>4380200</b>	<b>Deckel Ausgleichsbehälter, hängende Pedale</b>	<b>138,75 SEK</b>
<b>5</b>	<b>6770580</b>	<b>Bremsflüssigkeitsbehälter Hauptbremszylinder hängende Pedale, 1 Deckel</b>	<b>Auf Anfrage</b>
<b>6</b>	<b>6720280</b>	<b>Hauptbremszylinder hängende Pedale 20,6mm</b>	<b>1.467,98 SEK</b>
<b>6</b>	<b>67245043</b>	<b>Hauptbremszylinder ATE Orig. hängende Pedale 20,6mm</b>	<b>2.856,59 SEK</b>
<b>7</b>	<b>674265</b>	<b>Bremskraftregler 75,90,Giulietta,GT /V 2.0 (116)</b>	<b>2.553,42 SEK</b>
<b>8</b>	<b>674251</b>	<b>Bremskraftregler 75/90 Turbo/V6</b>	<b>Auf Anfrage</b>

# Bremskraftregler/Brake Valve 75

---



**1. 674 265**  
-V6/Turbo  
am Hauptbremszylinder/  
at the brake master cyl.



**2. 674 251**  
+V6/Turbo  
am Hauptbremszylinder/  
at the brake master cyl.

<b>1</b>	<b>674265</b>	<b>Bremskraftregler 75,90,Giulietta,GT /V 2.0 (116)</b>
<b>2</b>	<b>674251</b>	<b>Bremskraftregler 75/90 Turbo/V6</b>

**2.553,42 SEK**  
**Auf Anfrage**

# Bremsschlauch/Brake Hose 75

**1. 676 510084**  
vorne/front

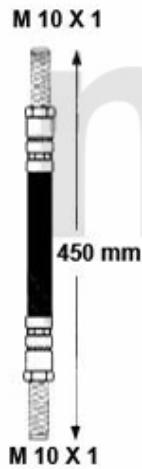

**2. 676 516851**  
hinten/rear



- |          |                 |   |                   |
|----------|-----------------|---|-------------------|
| <b>1</b> | <b>67610084</b> | <b>Bremsschlauch vorne Alfetta 1.6/ 1.8/2.0/2.4TD, Giulietta 1.3/1.6/ 1.8/turbo/2.0/turbo bj.</b> | <b>277,50 SEK</b> |
| <b>2</b> | <b>67616851</b> | <b>Bremsschlauch hinten 75,90, Alfetta, Giulietta, RZ, SZ ACHTUNG: auf Länge achten!</b>          | <b>309,00 SEK</b> |

# Handbremsseil/Brake Cable 75

---

**1.680 2519**  
1335/1615 mm



**1 6802519** *Handbremsseil Alfetta, Gulietta, GTV/4, 75, alle 116 1980>*

**555,00 SEK**



# Zündanlage/Ignitionsystem 75 Verg./Carb.



<b>1</b>	<b>81210</b>	Zündspule elektronisch 33, 75 , 90, Arna, Sud/Sprint, Alfetta, Giulietta Bj. >1986 System: Marelli	<b>Auf Anfrage</b>
<b>2</b>	<b>81212</b>	Zündspule elektronisch 33,75,90,Arna,Sud/Sprint,Alfetta,Giulietta Bj. 86> System: Bosch	<b>Auf Anfrage</b>
<b>3</b>	<b>8170800</b>	Verteilerkappe für MARELLI, elektronische Zündung	<b>232,55 SEK</b>
<b>4</b>	<b>8170320</b>	Verteilerkappe Bj.1974-93 für BOSCH; ohne Einkerbung	<b>138,75 SEK</b>
<b>5</b>	<b>8160810</b>	Verteilerfinger für MARELLI, elektronische Zündung	<b>124,74 SEK</b>
<b>6</b>	<b>81685</b>	Verteilerfinger Bosch Alfetta,Giulietta,Spider (115),75 (nicht TS),90, GTV (116)	<b>Auf Anfrage</b>
<b>7</b>	<b>8181519</b>	Zündkabelsatz 75 4-Zylinder nicht TS	<b>1.064,49 SEK</b>
<b>8</b>	<b>BA2HL</b>	Zündkerze "myalfa" 2HL	<b>103,79 SEK</b>
<b>9</b>	<b>BP6ES</b>	Zündkerze NGK 33 1.3/1.4/1.5/1.7 ie /16V,75 1.6/1.8/Turbo/2.0 ie/3.0 V 6,90 1.8/2.0 ie,145	<b>57,17 SEK</b>
<b>10</b>	<b>BP6ET</b>	Zündkerze NGK m. 3 Masseelektroden 155 2.0 16V Turbo	<b>89,77 SEK</b>

# Zündanlage/Ignitionsystem 75 IE

1. 812 156 0



2. 817 032 0  
System:  
Bosch



3. 816 134  
System:  
Bosch



4. 818 1519

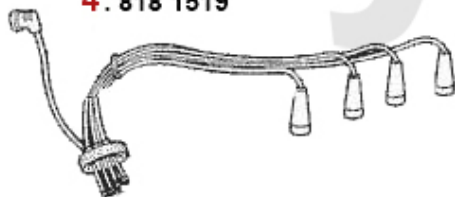

5. 2 HL



6. BP 6 ES



7. BP 6 ET

3 Masselektrode/  
3 EARTH ELECTRODE



1	8121560	Zündspule Einspritzer Spider Bj.1986-93	873,29 SEK
2	8170320	Verteilerkappe Bj.1974-93 für BOSCH; ohne Einkerbung	138,75 SEK
3	816134	Verteilerfinger 33 (907) Bosch Spider '90 geklebt!	197,03 SEK
4	8181519	Zündkabelsatz 75 4-Zylinder nicht TS	1.064,49 SEK
5	BA2HL	Zündkerze "myalfa" 2HL	103,79 SEK
6	BP6ES	Zündkerze NGK 33 1.3/1.4/1.5/1.7 ie /16V,75 1.6/1.8/Turbo/2.0 ie/3.0 V 6,90 1.8/2.0 ie,145	57,17 SEK
7	BP6ET	Zündkerze NGK m. 3 Masseelektroden 155 2.0 16V Turbo	89,77 SEK

# Zündanlage/Ignitionsystem 75 Turbo

1. 812 12



2. 817 032 0  
System:  
Bosch



3. 816 147 0  
System:  
Bosch



4. BPR 6 ES



1	81212	Zündspule elektronisch 33,75,90,Arn a,Sud/Sprint,Alfetta,Giulietta Bj. 86> System: Bosch	Auf Anfrage
2	8170320	Verteilerkappe Bj.1974-93 für BOSCH; ohne Einkerbung	138,75 SEK
3	8161470	Verteilerfinger für BOSCH Spider Bj.1990-93 mit Welle	Auf Anfrage
4	BPR6ES	Zündkerze NGK gtv/spider (916) 3.0 V6,2.0 V6 Turbo Bj. 98>	67,57 SEK

# Zündanlage/Ignition System 75 TS



<b>1</b>	<b>81413319</b>	<b>Zündmodul 75,164 2.0 TS</b>	<b>Auf Anfrage</b>
<b>2</b>	<b>8170320</b>	<b>Verteilerkappe Bj.1974-93 für BOSCH; ohne Einkerbung</b>	<b>138,75 SEK</b>
<b>3</b>	<b>81637573</b>	<b>Verteilerfinger Bosch 75,164 2.0 TS bj. &gt;92</b>	<b>Auf Anfrage</b>
<b>4</b>	<b>8181516</b>	<b>Zündkabelsatz 75 2.0 TS</b>	<b>2.320,32 SEK</b>
<b>5</b>	<b>BCP6ES</b>	<b>Zündkerze NGK 75 2.0 TS,155 1.7/1.8 /2.0 TS,164 2.0 TS Bj. &gt;92</b>	<b>57,17 SEK</b>
<b>6</b>	<b>816134</b>	<b>Verteilerfinger 33 (907) Bosch Spider '90 geklebt!</b>	<b>197,03 SEK</b>

# Zündanlage/Ignition System 75 V6



<b>1</b>	<b>81212</b>	<b>Zündspule elektronisch 33,75,90,Arn a,Sud/Sprint,Alfetta,Giulietta Bj. 86&gt; System: Bosch</b>	<b>Auf Anfrage</b>
<b>2</b>	<b>8121560</b>	<b>Zündspule Einspritzer Spider Bj.1986-93</b>	<b>873,29 SEK</b>
<b>3</b>	<b>817117</b>	<b>Verteilerkappe Bosch 6,75,90 GTV6 6-Zylinder Bj. 1981-94</b>	<b>495,48 SEK</b>
<b>4</b>	<b>81687</b>	<b>Verteilerfinger 75,90,SZ, GTV6 (116) 6-Zylinder</b>	<b>215,76 SEK</b>
<b>5</b>	<b>816112</b>	<b>Verteilerfinger für Bosch Verteiler AR 6/90/75/GTV 6 Drehzahlbegrenzt 6300 U/min</b>	<b>460,51 SEK</b>
<b>6</b>	<b>8181526</b>	<b>Zündkabelsatz 75 V6, GTV6 (116) RZ/SZ</b>	<b>2.320,32 SEK</b>
<b>7</b>	<b>BP7ES</b>	<b>Zündkerze NGK BP7ES</b>	<b>57,17 SEK</b>

# Aggregate/Aggregats 75 Vergaser/Carburator

---

**1. 822 0170**



**2. 821 30970**  
55A

**3. 821 35630**  
65A



**1 8220170** *Anlasser 9 Zähne Bj. 1971-89*

**2 82130970** *Lichtmaschine 6,75,90,Alfetta 2.0/2 .4 TD*

**3 82135630** *Lichtmaschine 33 (905) 1.8 TD 75 1. 6/2.0 TD*

*Auf Anfrage*

*Auf Anfrage*

*2.775,00 SEK*

# Aggregate/Aggregats 75 IE

---

**1. 822 0170**



**2. 821 31280  
65A**



**1 8220170** *Anlasser 9 Zähne Bj. 1971-89*

**2 82131280** *Lichtmaschine 65A mit integriertem Regler 6,75,90,RZ,GTV6(116)*

*Auf Anfrage*

*2.436,87 SEK*

# Aggregate/Aggregats 75 Turbo

---

**1. 822 0170**



**2. 821 31280  
65A**



**1 8220170** *Anlasser 9 Zähne Bj. 1971-89*

*Auf Anfrage*

**2 82131280** *Lichtmaschine 65A mit integriertem Regler 6,75,90,RZ,GTV6(116)*

*2.436,87 SEK*



# Aggregate/Aggregats 75 TS

---

**1. 822 15630**



**2. 821 31280  
65A**



<b>1</b>	<b>82215630</b>	<b>Anlasser 9 Zähne</b>	<b>2.203,63 SEK</b>
<b>1</b>	<b>82214965</b>	<b>Anlasser 9 Zähne, Made in Germany</b>	<b>3.252,99 SEK</b>
<b>2</b>	<b>82131280</b>	<b>Lichtmaschine 65A mit integriertem Regler 6,75,90,RZ,GTV6(116)</b>	<b>2.436,87 SEK</b>

**1 82210790 Anlasser 75,90,GTV (116),RZ SZ 6-zylinder & Turbo**

**Auf Anfrage**

**2 82131280 Lichtmaschine 65A mit integriertem Regler 6,75,90,RZ,GTV6(116)**

**2.436,87 SEK**

# Aggregate/Aggregats 75 2.0/2.4 TD

---

**1. 822 12610**



**2. 821 30970  
55A**



**3. 821 35630  
65A**



- 1 82212610** *Anlasser 75 1.6 bj. 85-89 75 90,Alfetta 2.4 TD*
- 2 82130970** *Lichtmaschine 6,75,90,Alfetta 2.0/2 .4 TD*
- 3 82135630** *Lichtmaschine 33 (905) 1.8 TD 75 1. 6/2.0 TD*

**3.696,16 SEK**

**Auf Anfrage**

**2.775,00 SEK**

# Schalter/Switches 75

---

1 843 41704



myalfa

1 84341704 *Blinkerschalter 75, 90, RZ/SZ*

1.631,15 SEK

<b>0</b>	<b>172751</b>	<b><i>Fußmatten 75 schwarz, gesticktes Emblem, gekettelt, Rückenbeschichtung: Latexfeinprägung</i></b>	<b>991,09 SEK</b>
<b>1</b>	<b>17275</b>	<b><i>Fußmatten 75 schwarz/rotes Emblem Tuftvelour, gekettelt, Rückenbeschichtung: Latexfeinprägung</i></b>	<b>757,85 SEK</b>

0	9822250	Batterieerhaltungsladegerät	448,86 SEK
0	9822260	Ladegerät AB-4 ABSAAR	553,89 SEK
3	8701130	Batterieschalter / Massepolklemme	92,13 SEK

**1 17275**

***Fußmatten 75 schwarz/rotes Emblem Tuftvelour, gekettelt,  
Rückenbeschichtung: Latexfeinprägung***

**757,85 SEK**

0 9850040 Kotflügelschoner "myalfagroup"

465,23 SEK