

Alfa Giulia GT Bertone

Alle Preise inklusive MwSt. und zuzüglich Versandkosten

Inhaltsverzeichnis

| | |
|-------------------------|-----------|
| Karosserie | 7 |
| Blechteile | 7 |
| Frontblech | 7 |
| Rahmen Vorderwagen | 8 |
| Kotflügel vorne | 9 |
| Bodenbleche | 10 |
| Schweller | 11 |
| Tür | 12 |
| Seitenteile | 13 |
| Hinterwagen | 14 |
| Beleuchtung | 15 |
| Scheinwerfer | 15 |
| Blinker | 16 |
| Rückleuchten 1300-1750 | 17 |
| Rückleuchten 2000 | 18 |
| Leuchtmittel | 19 |
| Chromteile | 20 |
| Stoßstange/Grill | 20 |
| Spiegel | 20 |
| Tür | 21 |
| Radkappen | 22 |
| Dichtungen | 23 |
| Vorne / Hinten | 23 |
| Tür / Rahmen | 24 |
| Tür | 25 |
| Karosserie | 26 |
| Verglasung | 27 |
| Front- Heckscheibe | 27 |
| Seitenscheiben | 28 |
| Dichtungen vorne/hinten | 29 |
| Dichtungen Seite | 30 |
| Türmechanik | 31 |
| Embleme vorne/hinten | 32 |
| Embleme seitlich | 33 |
| Embleme Bertone | 34 |
| Felgenembleme | 35 |
| Schriftzüge | 36 |
| Typenschilder 1 | 37 |
| Typenschilder 2 | 38 |
| Motor | 39 |
| Zylinderkopf | 39 |
| Zylinderkopf 1 | 39 |
| Zylinderkopf 2 | 40 |
| Ventiltrieb | 41 |
| Ventile | 42 |

| | |
|----------------------------|-----------|
| Motorblock | 43 |
| Motorblock/Aufhängung | 43 |
| Kolben/Buchsen | 44 |
| Pleuel/Lager | 45 |
| Kurbelwelle 1 | 46 |
| Kurbelwelle 2 | 47 |
| Ölwanne | 48 |
| Motordichtungen | 49 |
| Motor | 49 |
| Zylinderkopf | 50 |
| Dichtsätze | 51 |
| Ölwanne | 52 |
| Reinz Universal | 53 |
| Filter | 54 |
| Benzin- und Ölfilter | 54 |
| Luftfilter | 55 |
| Auspuffanlage | 56 |
| Kümmer/Schalldämpfer | 56 |
| Anbauteile | 57 |
| Sportauspuff | 58 |
| Kraftstoffsystem | 59 |
| Flansch 40mm | 59 |
| Flansch 45mm | 60 |
| Vergaser/Einzelteile | 61 |
| Dichtsätze | 62 |
| Weber Luft-/Hauptdüsen | 63 |
| Kraftstofftank | 64 |
| Kraftstoffpumpe/Leitungen | 65 |
| Kraftstoffpumpe elektrisch | 66 |
| Synchrontester | 67 |
| Kühlsystem | 68 |
| Thermostate | 68 |
| Kühlerschläuche | 69 |
| Kühler | 70 |
| Wasserpumpen | 71 |
| Heizung/Lüftung | 72 |
| Heizung 1. Serie | 72 |
| Heizung 2. Serie | 73 |
| Antrieb | 74 |
| Kupplung | 74 |
| mechanische Betätigung | 74 |
| hydraulische Betätigung | 75 |
| Getriebe | 76 |
| Schaltung | 76 |
| Hauptwelle | 77 |
| Vorgelegewelle | 78 |
| Anbauteile | 79 |

| | |
|----------------------------------|------------|
| Kardanwelle | 80 |
| Hinterachse | 81 |
| Anbauteile/Sperre | 81 |
| Radlager/Differential | 82 |
| Bremsanlage | 83 |
| Bremse vorne | 83 |
| Bremsscheiben/Klötze | 83 |
| Bremse hinten | 84 |
| Bremsscheiben/Klötze | 84 |
| Bremshydraulik | 85 |
| Hauptbremszylinder | 85 |
| Bremsflüssigkeitsbehälter | 86 |
| Bremskraftverstärker | 87 |
| Bremsleitungen/Schläuche | 88 |
| Bremssättel | 89 |
| Handbremse | 90 |
| Fahrwerk | 91 |
| Vorderachse | 91 |
| Federung/Dämpfer | 91 |
| Radnabe/Lager | 92 |
| Radaufhängung | 93 |
| Stabilisator | 94 |
| Hinterachse | 95 |
| Federung/Dämpfer | 95 |
| Führungsstreben/Reaktionsdreieck | 96 |
| Radlager/Bolzen | 97 |
| Radmuttern | 98 |
| Spurverbreiterungen | 99 |
| Felgen | 100 |
| Radkappen | 101 |
| Lenkung | 102 |
| Lenkgetriebe | 102 |
| Spurstangen/Köpfe | 103 |
| Elektrik | 104 |
| Verteiler | 104 |
| Verteiler Anbauteile Marelli | 105 |
| Verteiler Anbauteile Bosch | 106 |
| Licht-/Blinkerschalter | 107 |
| Zündschlösser | 108 |
| Zündkabel/-Kerzen | 109 |
| Anlasser/Lichtmaschine | 110 |
| Batterie Anbauteile | 111 |
| Schalter/Messfühler | 112 |
| Druck/Kippschalter | 113 |
| Kontrollleuchten | 114 |
| Kabelbaum | 115 |
| Diverse | 115 |

| | |
|-----------------------------|------------|
| Scheibenwaschanlage | 116 |
| Waschanlage | 116 |
| Scheibenwischer | 117 |
| Wellen und Züge | 118 |
| Öffner/Züge | 118 |
| Wellen | 119 |
| Pedalerie | 120 |
| Pedalerie | 121 |
| Innenausstattung | 122 |
| Armaturenbrett | 122 |
| Schaltknäufe | 123 |
| Sicherheitsgurte | 124 |
| Himmel/Sonnenblenden etc. | 125 |
| Lenkräder | 126 |
| Bertelsbeck Leder Exklusiv | 126 |
| Bertelsbeck Holz Exklusiv 1 | 127 |
| Bertelsbeck Holz Exklusiv 2 | 128 |
| Nardi Lenkräder | 129 |
| Original | 130 |
| GTA | 131 |
| Naben | 132 |
| Mittelkonsole | 133 |
| Sitzbezüge | 134 |
| 1963-66 Sprint GT | 134 |
| 1964-66 Sprint GTC | 135 |
| 1965-69 Sprint GTA | 136 |
| 1965-68 Sprint GTV | 137 |
| 1966-73 GT Junior | 138 |
| 1967-69 1750 GTV | 139 |
| 1968-75 GTA Junior | 140 |
| 1969-73 1750 GTV | 141 |
| 1971-76 2000 GTV | 142 |
| 1974-76 GT Junior | 143 |
| Sitzpolster | 144 |
| 1963-66 Sprint GT | 145 |
| 1965-68 Sprint GTV | 146 |
| 1964-66 Sprint GTC | 147 |
| 1966-73 GT Junior | 148 |
| 1967-69 1750 GTV | 149 |
| 1968-75 GTA Junior | 150 |
| 1969-73 1750 GTV | 151 |
| 1971-76 2000 GTV | 152 |
| 1974-76 GT Junior | 153 |
| Verkleidungen | 154 |
| 1300/1600/1750 1.Serie | 154 |
| 1750 2. Serie/2000 | 155 |
| Bodenbeläge | 156 |

| | |
|------------------|-----|
| Fußmatten | 156 |
| Gummimatten | 157 |
| Evergomma | 158 |
| Teppichsätze | 159 |
| Dämmmatten | 160 |
| Zubehör | 161 |
| Autodecke | 161 |
| Rostschutz | 162 |
| Wagenheber | 163 |
| Ladegeräte | 164 |
| Ersatzlampen-Box | 165 |
| Kotflügelschoner | 166 |

| | | | |
|----|---------|---|---------------|
| 1 | 1110190 | Frontblech GT Bertone Kantenhaube | 10.470,35 SEK |
| 1 | 111019A | Frontblech GTA Aluminium | 11.648,06 SEK |
| 2 | 1110180 | Teilersatz Frontblech GT Bertone Kantenhaube unten 270mm hoch | 2.285,35 SEK |
| 3 | 1110161 | Halter Scheinwerfer GT Bertone Kantenhaube links | 1.270,95 SEK |
| 3 | 1110162 | Halter Scheinwerfer GT Bertone Kantenhaube rechts | 1.270,95 SEK |
| 3 | 1110151 | Scheinwerferaufnahme Alu Kantenhaube links | 1.970,53 SEK |
| 3 | 1110152 | Scheinwerferaufnahme Alu Kantenhaube rechts | 1.970,53 SEK |
| 4 | 1110200 | Frontblech GT Bertone Glatthaube | 7.753,63 SEK |
| 5 | 1111820 | Teilersatz Frontblech GT Bertone Glatthaube unten (außer 1750), 400mm hoch | 4.302,36 SEK |
| 5 | 1111830 | Teilersatz Frontblech GT Bertone 1750 1. Serie unten 400mm hoch | 5.188,56 SEK |
| 5 | 1111840 | Teilersatz Frontblech GT Bertone 1750 2. Serie unten 400mm hoch | 5.188,56 SEK |
| 6 | 1111810 | Teilersatz Frontblech GT Bertone Glatthaube unten, 180mm hoch | 2.320,32 SEK |
| 7 | 1192300 | Verbindungsblech Frontblech / Kühlerrahmen GT Bertone Glatthaube | 2.553,42 SEK |
| 8 | 1113041 | Halter Außenscheinwerfer GT Bertone Glatthaube links | 406,95 SEK |
| 8 | 1113042 | Halter Außenscheinwerfer GT Bertone Glatthaube rechts | 406,95 SEK |
| 9 | 1113031 | Halter Innenscheinwerfer GT Bertone Glatthaube links | 448,86 SEK |
| 9 | 1113032 | Halter Innenscheinwerfer GT Bertone Glatthaube rechts | 448,86 SEK |
| 10 | 1191500 | Spiralschlauch Wasserablauf grau | 231,99 SEK |
| 10 | 1191510 | Wasserablaufschlauch GT Bertone | 1.154,26 SEK |
| 11 | 1370500 | Scharniere (Satz) Motorhaube GT Bertone Kantenhaube | 1.690,67 SEK |
| 12 | 1110130 | Innenverstärkung / Träger für Motorhaube GT Bertone Kantenhaube | 5.362,27 SEK |
| 13 | 1111860 | Windleitblech vorne Stahl Bertone GT / GTV | 2.903,21 SEK |
| 13 | 111186A | Windleitblech vorne Alu Bertone GT / GTV / GTA | 3.486,23 SEK |

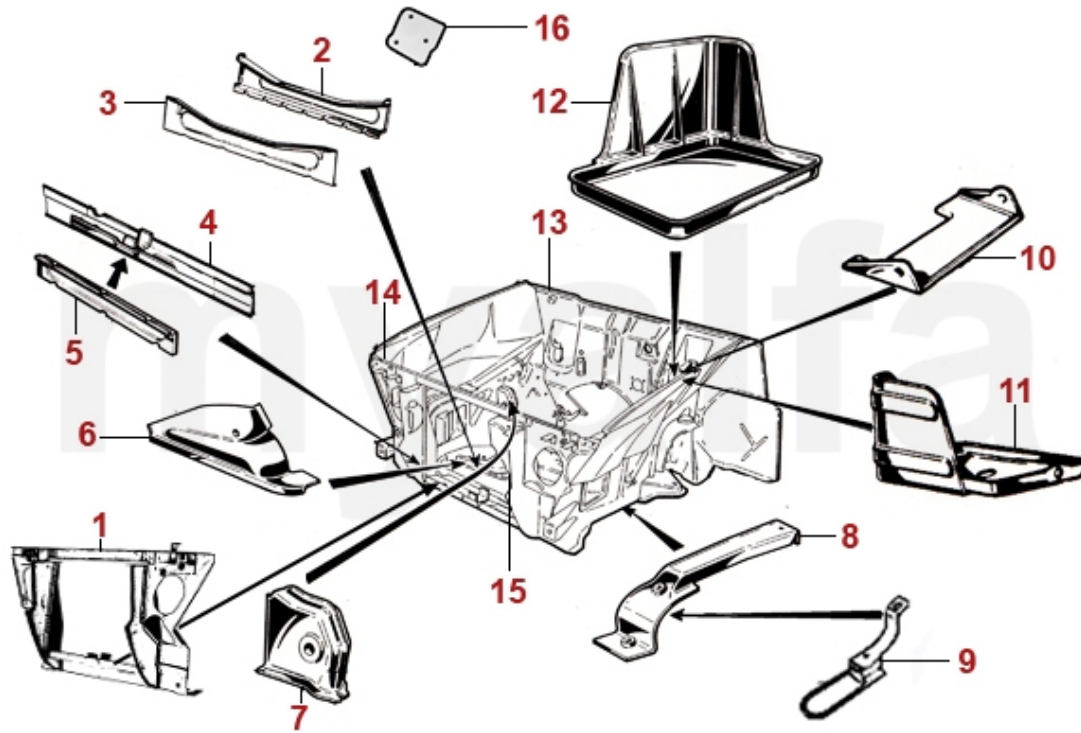

| | | | |
|----|---------|---|--------------|
| 1 | 1190570 | Kühlerkasten (Luftleitblech) GT Bertone 2.Serie | 4.185,81 SEK |
| 2 | 1110590 | Kühlertraverse Bj.1963-68 unten hinten | 1.387,50 SEK |
| 3 | 1110580 | Kühlertraverse Bj.1963-68 unten vorne | 757,85 SEK |
| 4 | 1112210 | Kühlertraverse Bj.1968-93 unten vorne | 641,30 SEK |
| 5 | 1110600 | Kühlertraverse Bj.1968-93 unten hinten | 757,85 SEK |
| 6 | 1190661 | Verbindungsblech Querträger links | 1.270,95 SEK |
| 6 | 1190662 | Verbindungsblech Querträger rechts | 1.270,95 SEK |
| 7 | 5410680 | Aufnahme Querlenker oben | 777,69 SEK |
| 8 | 1191551 | Verbindungsblech Motorseitenwand links | 465,23 SEK |
| 8 | 1191552 | Verbindungsblech Motorseitenwand rechts | 465,23 SEK |
| 9 | 1311050 | Abschleppöse vorne | 756,74 SEK |
| 10 | 1190690 | Halteblech Batterie | 528,22 SEK |
| 11 | 1191270 | Batterieschale Metall 1.Serie | 1.509,88 SEK |
| 12 | 1190250 | Batterieschale Plastik Vergaserfahrzeuge | 425,55 SEK |
| 13 | 1621020 | Dichtung Motorhaube/Stirnwand GT Bertone | 314,27 SEK |
| 14 | 1623330 | Dichtung Motorhaube GT Bertone Kantenhaube vorne | 285,69 SEK |
| 15 | 1622610 | Dichtungssatz Kühlerkasten Spider / GT Bertone Bj.1970-77 | 396,41 SEK |
| 16 | 1190900 | Distanzplatte Schlossaufnahme GT Bertone, 1mm Edelstahl | 103,79 SEK |

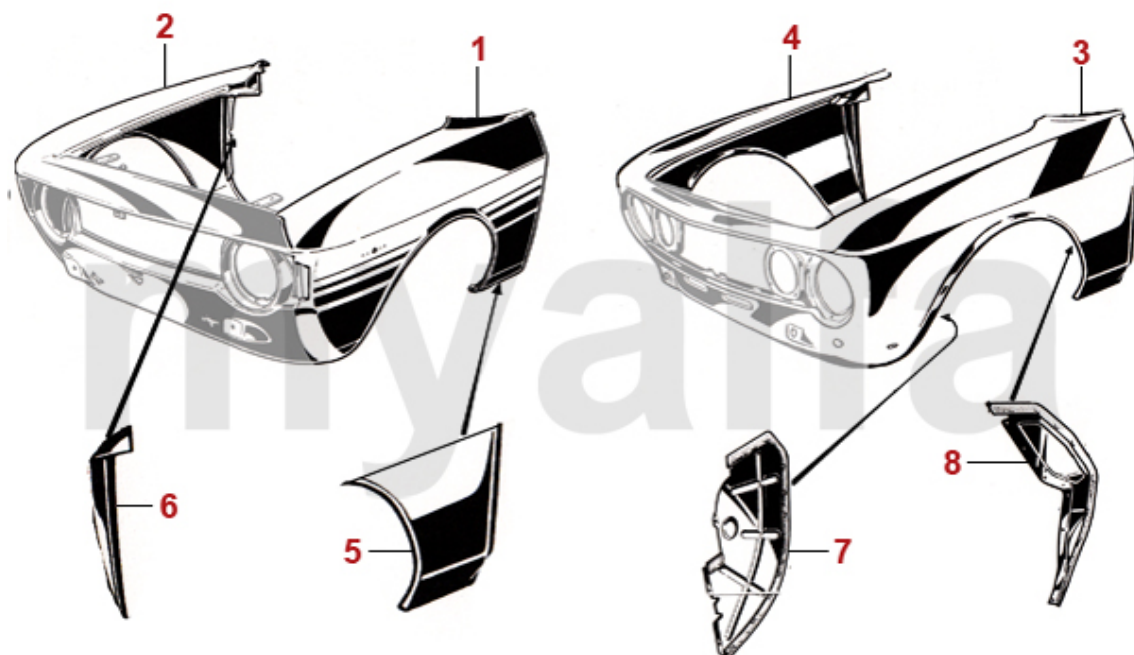

| | | | |
|---|---------|--|---------------|
| 1 | 1122381 | Kotflügel GT Bertone Kantenhaube Aluminium links | 13.117,15 SEK |
| 1 | 1120221 | Kotflügel GT Bertone Kantenhaube Stahl links | 9.152,78 SEK |
| 2 | 1122382 | Kotflügel GT Bertone Kantenhaube Aluminium rechts | 13.117,15 SEK |
| 2 | 1120222 | Kotflügel GT Bertone Kantenhaube Stahl rechts | 9.152,78 SEK |
| 3 | 1120231 | Kotflügel GT Bertone Glatthaube Stahl links | 8.616,51 SEK |
| 3 | 1120241 | Kotflügel GT Bertone Glatthaube Aluminium links | 13.117,15 SEK |
| 4 | 1120232 | Kotflügel GT Bertone Glatthaube Stahl rechts | 8.616,51 SEK |
| 4 | 1120242 | Kotflügel GT Bertone Glatthaube Aluminium rechts | 13.117,15 SEK |
| 5 | 1201751 | Teilersatz Kotflügel GT Bertone hinten links | 670,44 SEK |
| 5 | 1201752 | Teilersatz Kotflügel GT Bertone hinten rechts | 670,44 SEK |
| 6 | 1122321 | Verbindungsblech Kotflügel /A-Säule GT Bertone links | 1.737,29 SEK |
| 6 | 1122322 | Verbindungsblech Kotflügel /A-Säule GT Bertone rechts | 1.737,29 SEK |
| 7 | 1192911 | Spritzblech Aluminium vorne GT Bertone Bj.1963-77 links | 815,02 SEK |
| 7 | 1192912 | Spritzblech Aluminium vorne GT Bertone Bj.1970-77 rechts | 815,02 SEK |
| 8 | 1192921 | Schottblech GT Bertone Bj.1963-77 Alu hinten links | 636,59 SEK |
| 8 | 1192922 | Schottblech GT Bertone Bj.1963-77 Alu hinten rechts | 636,59 SEK |

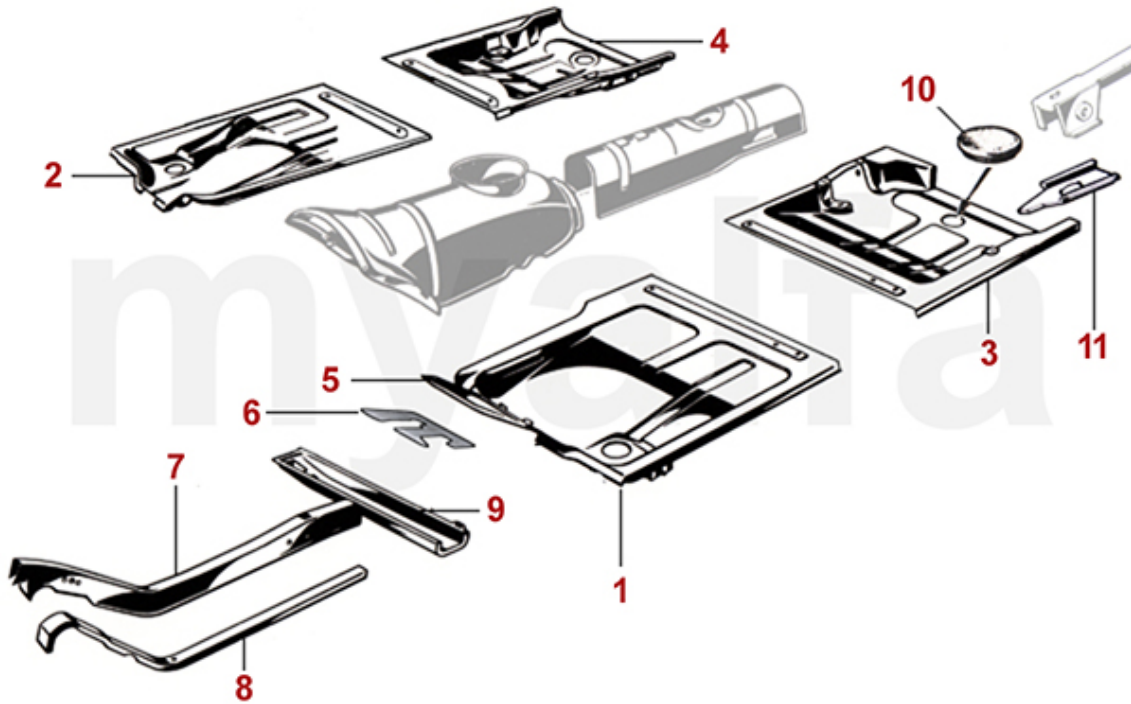

| | | | |
|----|---------|--|--------------|
| 1 | 1162291 | Bodenblech vorne links - 105 stehende Pedale | 2.203,63 SEK |
| 1 | 1162011 | Bodenblech vorne links - 105/115 hängende Pedale | 2.087,08 SEK |
| 2 | 1162012 | Bodenblech vorne rechts - 105/115 Linkslenker | 2.087,08 SEK |
| 3 | 1162401 | Bodenblech hinten links - 105 GT bis BJ. 1965 mit 5 Sitzschienenlöchern | 2.670,11 SEK |
| 3 | 1162741 | Bodenblech hinten links - 105 GT Bj. 1965-69 mit 5 Sitzschienenlöchern | 2.553,42 SEK |
| 3 | 1162021 | Bodenblech hinten links - 105 GT ab Bj. 1970 | 2.495,14 SEK |
| 4 | 1162402 | Bodenblech hinten rechts - 105 GT bis BJ. 1965 mit 5 Sitzschienenlöchern | 2.670,11 SEK |
| 4 | 1162742 | Bodenblech hinten rechts - GT BJ 1965-69 mit 4 Sitzschienenlöchern | 2.553,42 SEK |
| 4 | 1162022 | Bodenblech hinten rechts - 105 GT ab Bj. 1970 | 2.495,14 SEK |
| 5 | 1162280 | Halterahmen Pedalbox stehende Pedale | 699,58 SEK |
| 6 | 1193050 | Pedalblech steh. Pedalerie GT Bertone | 921,16 SEK |
| 7 | 1160811 | Längsträger vorne ab Bj.1970, hängende Pedale, links | 1.690,67 SEK |
| 7 | 1160812 | Längsträger vorne rechts | 1.690,67 SEK |
| 7 | 1160741 | Längsträger Bj.1962-68, stehende Pedale, mechanische Kupplung, vorne links | 1.970,53 SEK |
| 7 | 1160751 | Längsträger Bj.1968-70, stehende Pedale hydraulische Kupplung, vorne links | 2.087,08 SEK |
| 8 | 1160821 | Abdeckung Längsträger Bj.1970-93 vorne links | 1.298,84 SEK |
| 8 | 1160822 | Abdeckung Längsträger vorne rechts | 1.298,84 SEK |
| 8 | 1160021 | Abdeckung Längsträger Bj.1962-70 vorne links | 1.298,84 SEK |
| 9 | 1191591 | Querträger Bodenblech links | 1.853,84 SEK |
| 9 | 1191592 | Querträger Bodenblech rechts | 1.853,84 SEK |
| 10 | 1630090 | Gummistopfen Bodenblech | 52,45 SEK |
| 11 | 1160030 | Achsaufnahme Verstärkungsblech GT Bertone | 346,88 SEK |

| | | | |
|----------|----------------|---|---------------------|
| 1 | 1161661 | <i>Innenschweller GT Bertone links</i> | 2.670,11 SEK |
| 1 | 1161662 | <i>Innenschweller GT Bertone rechts</i> | 2.670,11 SEK |
| 2 | 1161651 | <i>Mittelschweller GT Bertone links</i> | 1.842,18 SEK |
| 2 | 1161652 | <i>Mittelschweller GT Bertone rechts</i> | 1.842,18 SEK |
| 3 | 1160311 | <i>Außenschweller GT Bertone links</i> | 1.745,48 SEK |
| 3 | 1160312 | <i>Außenschweller GT Bertone rechts</i> | 1.745,48 SEK |
| 4 | 1202221 | <i>Teilersatz A-Säule GT Bertone unten links</i> | 1.107,64 SEK |
| 4 | 1202222 | <i>Teilersatz A-Säule GT Bertone unten rechts</i> | 1.107,64 SEK |
| 5 | 1202261 | <i>Teilersatz Stehblech A-Säule GT Bertone links</i> | 921,16 SEK |
| 5 | 1202262 | <i>Teilersatz Stehblech A-Säule GT Bertone rechts</i> | 921,16 SEK |
| 6 | 1202231 | <i>Teilersatz B-Säule GT Bertone unten links</i> | 1.270,95 SEK |
| 6 | 1202232 | <i>Teilersatz B-Säule GT Bertone unten rechts</i> | 1.270,95 SEK |
| 7 | 1160770 | <i>Wagenheberaufnahme vorne</i> | 348,68 SEK |
| 8 | 1161790 | <i>Wagenheberaufnahme GT Bertone Bj.1966-77 hinten</i> | 644,77 SEK |
| 8 | 1162950 | <i>Wagenheberaufnahme GT Bertone Bj.1963-65 hinten</i> | 693,75 SEK |

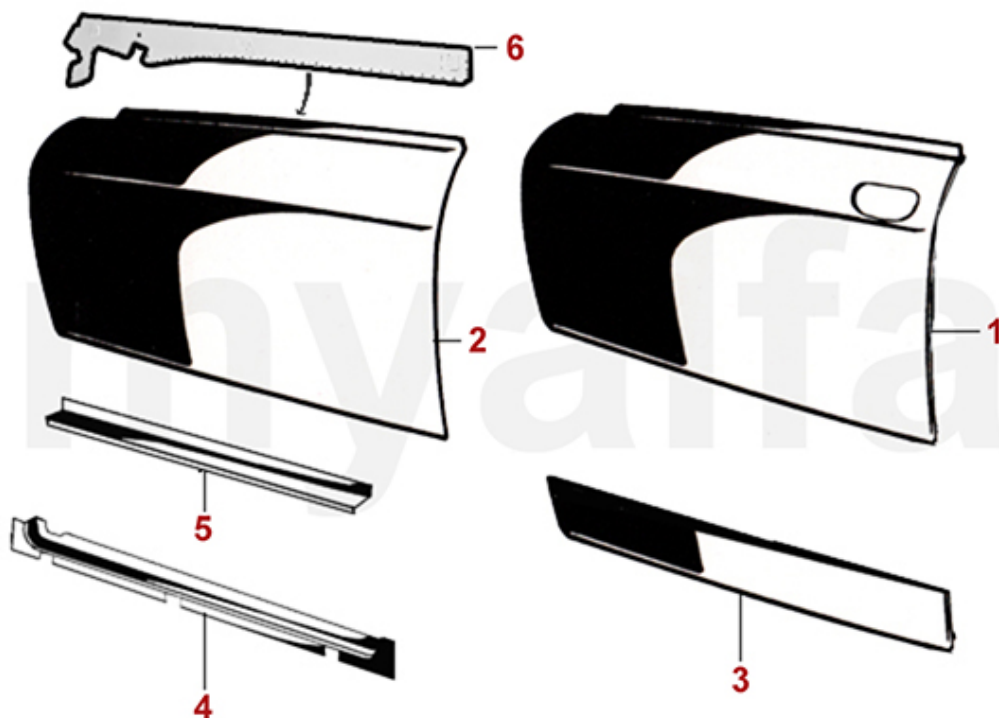

| | | | |
|----------|----------------|---|---------------------|
| 1 | 1132711 | Türaußenhaut GT Bertone Aluminium links | 4.255,74 SEK |
| 1 | 1132712 | Türaußenhaut GT Bertone Aluminium rechts | 4.255,74 SEK |
| 1 | 1120301 | Türaußenhaut GT Bertone links | 2.505,69 SEK |
| 1 | 1120302 | Türaußenhaut GT Bertone rechts | 2.505,69 SEK |
| 2 | 1132721 | Türaußenhaut GTA links, ohne Türgriffausschnitt | 3.486,23 SEK |
| 2 | 1132722 | Türaußenhaut GTA rechts, ohne Türgriffausschnitt | 3.486,23 SEK |
| 3 | 1201921 | Teilersatz Türaußenhaut GT Bertone unten links | 465,23 SEK |
| 3 | 1201922 | Teilersatz Türaußenhaut GT Bertone unten rechts | 465,23 SEK |
| 4 | 1202731 | Teilersatz Türboden GT Bertone beidseitig hochgezogen, links | 2.622,24 SEK |
| 4 | 1202732 | Teilersatz Türboden GT Bertone, beidseitig hochgezogen, rechts | 2.622,24 SEK |
| 5 | 1201931 | Teilersatz Türboden GT Bertone gerade/abgekantet, links | 309,00 SEK |
| 5 | 1201932 | Teilersatz Türboden GT Bertone gerade/abgekantet, rechts | 309,00 SEK |
| 6 | 1201911 | Teilersatz Tür innen/oben GT Bertone links | 687,92 SEK |
| 6 | 1201912 | Teilersatz Tür innen/oben GT Bertone rechts | 687,92 SEK |

| | | | |
|----|---------|--|---------------|
| 1 | 1140241 | Seitenteil GT Bertone Bj.1963-67 Stahl links | 9.969,05 SEK |
| 1 | 1140261 | Seitenteil GT Bertone Bj.1967-77 Aluminium links | 13.117,15 SEK |
| 1 | 1140251 | Seitenteil GT Bertone Bj.1967-77 Stahl links | 10.202,15 SEK |
| 1 | 1140271 | Seitenteil GT Bertone Bj.1963-67 Aluminium links | 12.580,74 SEK |
| 2 | 1140242 | Seitenteil GT Bertone Bj.1963-67 Stahl rechts | 9.969,05 SEK |
| 2 | 1140262 | Seitenteil GT Bertone Bj.1967-77 Aluminium rechts | 13.117,15 SEK |
| 2 | 1140252 | Seitenteil GT Bertone Bj.1967-77 Stahl rechts | 10.202,15 SEK |
| 2 | 1140272 | Seitenteil GT Bertone Bj.1963-67 Aluminium rechts | 12.580,74 SEK |
| 3 | 1141771 | Teilersatz Seitenteil GT Bertone Bj.1963-67 untere Hälfte links | 3.602,78 SEK |
| 3 | 1141772 | Teilersatz Seitenteil GT Bertone Bj.1963-67 untere Hälfte rechts | 3.602,78 SEK |
| 4 | 1201761 | Teilersatz Seitenteil GT Bertone vorne links | 641,30 SEK |
| 4 | 1201762 | Teilersatz Seitenteil GT Bertone vorne rechts | 641,30 SEK |
| 5 | 1202761 | Teilersatz Radlauf GT Bertone Bj.1967-77 links | 1.048,26 SEK |
| 5 | 1202762 | Teilersatz Radlauf GT Bertone Bj.1967-77 rechts | 1.048,26 SEK |
| 6 | 1200361 | Teilersatz Seitenteil GT Bertone hinten links | 506,02 SEK |
| 6 | 1200362 | Teilersatz Seitenteil GT Bertone hinten rechts | 506,02 SEK |
| 7 | 1161671 | Radhaus GT Bertone hinten außen links | 2.553,42 SEK |
| 7 | 1161672 | Radhaus GT Bertone hinten rechts außen | 2.553,42 SEK |
| 8 | 1171830 | Tankklappe Giulia/GT Bertone | 1.270,95 SEK |
| 9 | 1171320 | Tankklappe Niete Giulia / GT Bertone | 57,17 SEK |
| 10 | 1171330 | Tankklappe Feder Giulia / GT Bertone | 54,25 SEK |
| 11 | 1171310 | Tankklappe Dichtungsprofil Giulia / GT Bertone | 149,30 SEK |
| 12 | 1171280 | Tankklappe Anschlaggummi (Satz) Giulia / GT Bertone | 110,72 SEK |
| 13 | 1143190 | Rahmen für Tankklappe Giulia, GT Bertone, Berlina, Junior Zagato | 757,85 SEK |
| 14 | 1191691 | Fangbandbefestigung links | 612,17 SEK |
| 14 | 1191692 | Fangbandbefestigung rechts | 612,17 SEK |
| 15 | 1140281 | Teilersatz Seitenteil GT Bertone oben/Scheibenrahmen links | 1.154,26 SEK |
| 15 | 1140282 | Teilersatz Seitenteil GT Bertone oben/Scheibenrahmen rechts | 1.154,26 SEK |

| | | | |
|----|---------|--|---------------|
| 1 | 115160A | Heckblech GT Bertone 1300-1750 Aluminium | 9.316,09 SEK |
| 1 | 1151600 | Heckblech GT Bertone 1300-1750 | 5.235,18 SEK |
| 2 | 115182A | Teilersatz Heckblech GT Bertone 1300-1750 Aluminium unten | 3.142,27 SEK |
| 2 | 1151820 | Teilersatz Heckblech GT Bertone 1300-1750 unten | 1.970,53 SEK |
| 3 | 1200351 | Teilersatz Heckblech GT Bertone unten links | Auf Anfrage |
| 3 | 1200352 | Teilersatz Heckblech GT Bertone unten rechts | Auf Anfrage |
| 4 | 115161A | Heckblech GT Bertone 2000 Aluminium | 7.916,94 SEK |
| 4 | 1151610 | Heckblech GT Bertone 2000 | 5.235,18 SEK |
| 5 | 120288A | Teilersatz Heckblech GT Bertone 2000 Aluminium unten | 3.142,27 SEK |
| 5 | 1202880 | Teilersatz Heckblech GT Bertone 2000 unten | 1.970,53 SEK |
| 6 | 1151400 | Innenversteifung Heckblech GT Bertone | 2.320,32 SEK |
| 6 | 115140A | Innenversteifung Heckblech GTA, Aluminium | 4.022,64 SEK |
| 7 | 1161050 | Kofferraumboden GT Bertone | 4.535,60 SEK |
| 8 | 1160180 | Reserveradwanne Restaurationsqualität | 1.515,71 SEK |
| 9 | 1192222 | Verbindungsblech Seitenteil/ Kofferraumboden GT Bertone rechts | 641,30 SEK |
| 10 | 1160040 | Stoßfängeraufnahme hinten GT Bertone Bj.1963-70, Mutter M10x1.5 | 324,12 SEK |
| 10 | 1160050 | Stoßfängeraufnahme hinten GT Bertone Bj.1970-77, Mutter M10x1.25 | 324,12 SEK |
| 11 | 1130270 | Kofferraumdeckel GT Bertone Aluminium mit Emblemulde | 8.103,42 SEK |
| 11 | 1131970 | Kofferraumdeckel GT Bertone Aluminium ohne Emblemulde | 8.103,42 SEK |
| 11 | 1132940 | Kofferraumdeckel GT Bertone mit Emblemulde | 4.943,66 SEK |
| 11 | 1132930 | Kofferraumdeckel GT Bertone ohne Emblemulde | 4.943,66 SEK |
| 12 | 1192280 | Teilersatz Windlaufblech / Scheibenrahmen GT Bertone hinten | 3.206,37 SEK |
| 13 | 1310060 | Abschleppöse Giulia / GT Bertone / Spider hinten | 687,92 SEK |
| 14 | 1190950 | Distanzplatte Haken Kofferraumschloss GT Bertone 1mm Edelstahl | 103,79 SEK |
| 15 | 1164230 | Auspuffaufhängung am Kofferraumboden | 221,58 SEK |
| 16 | 1164240 | Versteifungsblech Kofferraumboden | 571,37 SEK |
| 17 | 1192660 | Drehstab Kofferraumdeckel (Satz) GT Bertone | 1.154,26 SEK |
| 18 | 119227A | Hutablage Trennwand Aluminium GTA / GT Bertone | 13.875,00 SEK |

| | | | |
|----|---------|--|--------------|
| 1 | 1511940 | Scheinwerfer DESIGN CARELLO H4 7" (170mm) "Linksverkehr" 3-Nasenbefestigung | 581,78 SEK |
| 1 | 1510350 | Scheinwerfer DESIGN CARELLO H4 7" (170mm) 3-Nasenbefestigung | 419,72 SEK |
| 1 | 1511200 | Scheinwerfer CARELLO H4 7" (170mm) 3-Nasenbefestigung | 454,68 SEK |
| 1 | 1511190 | Scheinwerfer CARELLO Bilux 7" (170mm) 3-Nasenbefestigung | 1.154,26 SEK |
| 2 | 1510180 | Scheinwerfer H4 7" (170mm) CARELLO Hakenbefestigung | 815,02 SEK |
| 2 | 1510190 | Scheinwerfer CARELLO H4 7" (170mm) Hakenbefestigung "Linksverkehr" | 594,68 SEK |
| 2 | 1511180 | Scheinwerfer BILUX 7" (170mm) CARELLO Hakenbefestigung | 1.154,26 SEK |
| 3 | 1510250 | Scheinwerfer Carello innen | 546,81 SEK |
| 4 | 1581960 | Scheinwerfertopf GT Bertone Bj.1962-67/Spider Bj.1966-89 ohne Leuchtweitenregulierung | 571,37 SEK |
| 5 | 1581970 | Scheinwerfertopf 7" GT Bertone Bj.1967-77 ohne Leuchtweitenregulierung | 966,53 SEK |
| 5 | 1581980 | Scheinwerfertopf 7" GT Bertone Bj.1967-77 mit Leuchtweitenregulierung | 1.037,71 SEK |
| 6 | 1581992 | Scheinwerferaufnahme 5 3/4" Giulia rechts/GT Bertone | 605,09 SEK |
| 7 | 1581410 | Einstellschraube Scheinwerfer | 57,17 SEK |
| 8 | 1580630 | Haltering Scheinwerfereinsatz 7" (170mm) 3-Nasenbefestigung | 268,20 SEK |
| 9 | 1591720 | Schraube Haltering Scheinwerfereinsatz | 20,95 SEK |
| 10 | 1580720 | Gummiring Scheinwerfereinsatz 7 " Giulia,GT Bertone,Berlina 1750 | 185,37 SEK |
| 11 | 1580730 | Gummiring Scheinwerfereinsatz 5 3/4" Giulia,GT Bertone, Berlina | 138,75 SEK |
| 12 | 1580710 | Gummidichtung (Satz) Scheinwerfertopf / Karosserie 7" (170mm) | 641,30 SEK |
| 13 | 1330270 | Scheinwerferzierring GT Bertone Bj.1964-69 ohne Regleröffnung LWT | 1.270,95 SEK |
| 14 | 1331880 | Scheinwerferzierring GT Bertone Bj.1970-77 mit Regleröffnung LWT | 804,47 SEK |
| 15 | 1330880 | Scheinwerferzierring GT Bertone Bj.1970-77 innen | 1.340,88 SEK |
| 16 | 1630130 | Durchführung Kabel Scheinwerfertopf (Satz) 105/115 | 443,03 SEK |

| | | | |
|----|---------|---|--------------|
| 1 | 1540270 | Blinkersatz GT Bertone Kantenhaube, weiß/weiß vorne | 4.419,05 SEK |
| 2 | 1580301 | Blinkerglas GT Bertone Kantenhaube orange/weiß vorne links | 348,68 SEK |
| 2 | 1581641 | Blinkerglas GT Bertone Kantenhaube weiß/weiß vorne links | 378,93 SEK |
| 2 | 1580302 | Blinkerglas GT Bertone Kantenhaube orange/weiß vorne rechts | 348,68 SEK |
| 2 | 1581642 | Blinkerglas GT Bertone Kantenhaube weiß/weiß vorne rechts | 378,93 SEK |
| 3 | 1591590 | Dichtung Blinkerglas GT Bertone Kantenhaube | 127,10 SEK |
| 4 | 1591630 | Dichtungen Blinker-Karosserie (Satz) Kantenhaube | 361,44 SEK |
| 5 | 1540281 | Blinker GT Bertone 1750 1. Serie vorne links | Auf Anfrage |
| 5 | 1540282 | Blinker GT Bertone 1750 1. Serie vorne rechts | Auf Anfrage |
| 6 | 1580311 | Blinkerglas GT Bertone 1750 1. Serie vorne links | 670,44 SEK |
| 6 | 1580312 | Blinkerglas GT Bertone 1750 1. Serie vorne rechts | 670,44 SEK |
| 7 | 1541781 | Blinker GT Bertone Bj.1970-77 weiß/weiß, vorne links | 1.620,74 SEK |
| 7 | 1541782 | Blinker GT Bertone Bj.1970-77 weiß/weiß, vorne rechts | 1.620,74 SEK |
| 7 | 1540291 | Blinker GT Bertone Bj.1970-77 orange/weiß, vorne links | 1.620,74 SEK |
| 7 | 1540292 | Blinker GT Bertone Bj.1970-77 orange/weiß, vorne rechts | 1.620,74 SEK |
| 8 | 1580331 | Blinkerglas GT Bertone Bj.1970-77 orange/weiß vorne links CARELLO | Auf Anfrage |
| 8 | 1580341 | Blinkerglas GT Bertone Bj.1970-77 weiß/weiß vorne links CARELLO | Auf Anfrage |
| 8 | 1580332 | Blinkerglas GT Bertone Bj.1970-77 orange/weiß vorne rechts CARELLO | Auf Anfrage |
| 8 | 1580342 | Blinkerglas GT Bertone Bj.1970-77 weiß/weiß vorne rechts CARELLO | Auf Anfrage |
| 8 | 1581651 | Blinkerglas GT Bertone Bj.1970-77 weiß/weiß vorne links | 553,89 SEK |
| 8 | 1580321 | Blinkerglas GT Bertone Bj.1970-77 orange/weiß vorne links | 553,89 SEK |
| 8 | 1581652 | Blinkerglas GT Bertone Bj.1970-77 weiß/weiß vorne rechts | 553,89 SEK |
| 8 | 1580322 | Blinkerglas GT Bertone Bj.1970-77 orange/weiß vorne rechts | 553,89 SEK |
| 9 | 1591680 | Schraubensatz Blinkerglas GT Bertone Bj.1970-77 vorne | 57,17 SEK |
| 10 | 1591431 | Dichtung Blinker / Karosserie GT Bertone Bj.1970-77 vorne links | 220,34 SEK |
| 10 | 1591432 | Dichtung Blinker / Karosserie GT Bertone Bj.1970-77 vorne rechts | 220,34 SEK |
| 11 | 1551570 | Seitenblinker Kunststoffrahmen (1-teilig) verchromt orange | 454,68 SEK |
| 11 | 1551580 | Seitenblinker Kunststoffrahmen (1-teilig) verchromt weiß | Auf Anfrage |
| 12 | 1550330 | Seitenblinker Giulia / GT Bertone länglich | 353,26 SEK |
| 13 | 1591260 | Chromrahmen Seitenblinker Giulia / GT Bertone länglich | 285,69 SEK |
| 14 | 1590200 | Gummimanschetten (Satz) Seitenblinker länglich | 208,68 SEK |
| 15 | 1550510 | Seitenblinker GT Bertone / Spider rund | 220,34 SEK |
| 16 | 1591740 | Dichtungen (Satz) Blinker Stoßstange GT Bertone 1750 1.Serie / 1750 Berlina | 320,65 SEK |

| | | | |
|----|---------|---|--------------|
| 1 | 1530221 | Rückleuchte GT Bertone Bj.1963-69 ALTISSIMO links (Metalausführung) | Auf Anfrage |
| 1 | 1530222 | Rückleuchte GT Bertone Bj.1963-69 ALTISSIMO rechts (METALAUFSÜHRUNG) | Auf Anfrage |
| 2 | 1530871 | Rückleuchte GT Bertone 1750 1. Serie ALTISSIMO links | Auf Anfrage |
| 2 | 1530872 | Rückleuchte GT Bertone 1750 1. Serie ALTISSIMO rechts | Auf Anfrage |
| 2 | 1531671 | Rückleuchte GT Bertone 1750 1. Serie CARELLO links | Auf Anfrage |
| 3 | 1531682 | Rückleuchte Carello Bertone GT Metallkorpus, rechts | Auf Anfrage |
| 3 | 1531681 | Rückleuchte Carello Bertone GT Metallkorpus, links | Auf Anfrage |
| 4 | 1530231 | Rückleuchte GT Bertone 1300-1750 links CARELLO Kunststoffgehäuse | 2.856,59 SEK |
| 4 | 1530232 | Rückleuchte GT Bertone 1300-1750 rechts CARELLO Kunststoffgehäuse | 2.856,59 SEK |
| 5 | 1581731 | Rückleuchtenglas GT Bertone 1300-1750 CARELLO Kunststoffgehäuse, links | 1.370,02 SEK |
| 5 | 1581771 | Rückleuchtenglas GT Bertone 1300-1750 CARELLO, US-Ausführung links | 1.737,29 SEK |
| 5 | 1581732 | Rückleuchtenglas GT Bertone 1300-1750 CARELLO Kunststoffgehäuse, rechts | 1.370,02 SEK |
| 5 | 1581772 | Rückleuchtenglas GT Bertone 1300-1750 CARELLO , US-Ausführung rechts | 1.737,29 SEK |
| 5 | 1530880 | Rückleuchtenglas (Satz) GT Bertone 1.Serie Altissimo | 3.672,85 SEK |
| 6 | 1581760 | Reflektor Rückleuchtenglas GT Bertone 1300-1750 | 347,43 SEK |
| 7 | 1591650 | Schraubensatz Rückleuchtenglas GT Bertone 1300-1750 | 80,48 SEK |
| 8 | 1531901 | Gehäuse Rückleuchte GT Bertone 1300-1750 Kunststoff links | 1.364,19 SEK |
| 8 | 1531902 | Gehäuse Rückleuchte GT Bertone 1300-1750 Kunststoff rechts | 1.364,19 SEK |
| 9 | 1591350 | Dichtung Rückleuchten (Satz) GT Bertone 1300-1750 Kunststoffgehäuse | 333,42 SEK |
| 9 | 1591370 | Dichtung Rückleuchten (Satz) GT Bertone 1750 ALTISSIMO Metallgehäuse | 486,32 SEK |
| 10 | 1590090 | Dichtung Rückleuchtenglas (Satz) GT Bertone 1300-1600 | 728,72 SEK |
| 11 | 1530750 | Rückfahrscheinwerfer GT Bertone | 1.661,53 SEK |
| 12 | 1581750 | Glas Rückfahrscheinwerfer GT Bertone ALTISSIMO | Auf Anfrage |
| 12 | 1580900 | Glas Rückfahrscheinwerfer GT Bertone CARELLO | 425,55 SEK |
| 13 | 1590080 | Dichtung Glas Rückfahrscheinwerfer | 115,44 SEK |
| 14 | 1591410 | Distanzstück Rückfahrscheinwerfer GT Bertone | 274,03 SEK |
| 15 | 1560740 | Kennzeichenleuchte Carello Design breiter Ausschnitt - 105 1. Serie | 1.164,81 SEK |
| 16 | 1560170 | Kennzeichenleuchte Bj.1970-82 V2A "hochglanzpoliert" | 453,57 SEK |
| 17 | 1590170 | Gummiunterlage für Kennzeichenleuchte | 69,38 SEK |
| 18 | 1560050 | Halter Kennzeichenleuchte GTA Aluminium | 1.281,36 SEK |
| 19 | 1560040 | Halter Kennzeichenleuchten GT Bertone 1.Serie | 804,47 SEK |

| | | | |
|----------|----------------|--|---------------------|
| 2 | 1580261 | <i>Rückleuchtenglas GT Bertone 2000 ALTISSIMO links</i> | 1.107,64 SEK |
| 2 | 1580262 | <i>Rückleuchtenglas GT Bertone 2000 ALTISSIMO rechts</i> | 1.107,64 SEK |
| 3 | 1591710 | <i>Schrauben Rückleuchtenglas Satz (4) GT Bertone 2000</i> | 80,48 SEK |
| 4 | 1590110 | <i>Dichtung Rückleuchtenglas Satz (2) GT Bertone 2000</i> | 728,72 SEK |
| 5 | 1591360 | <i>Dichtung Rückleuchte Satz (2) GT Bertone 2000</i> | 511,85 SEK |
| 6 | 1560170 | <i>Kennzeichenleuchte Bj.1970-82 V2A "hochglanzpoliert"</i> | 453,57 SEK |
| 7 | 1590170 | <i>Gummiunterlage für Kennzeichenleuchte</i> | 69,38 SEK |

| | | | |
|-----------|----------------|---|-------------------|
| 1 | 1590940 | Glühbirne 12 V / H4 | 71,18 SEK |
| 1 | 1591450 | Glühbirne H4 High Power 100/90W (ohne TÜV) | 145,69 SEK |
| 1 | 1591460 | Glühbirne H4 mit BILUX Sockel | 103,79 SEK |
| 2 | 1590950 | Glühbirne 12 V / BILUX | 37,32 SEK |
| 3 | 1590930 | Glühbirne 12 V / H1 | 71,18 SEK |
| 4 | 1590960 | Glühbirne 12 V / 21W | 12,21 SEK |
| 5 | 1591000 | Glühbirne 12 V / 21/5W | 11,66 SEK |
| 6 | 1591380 | Glühbirne 12V/21 W gelb getönt | 39,68 SEK |
| 7 | 1590700 | Sofitte 12 V / 5 W | 18,59 SEK |
| 8 | 1590980 | Glühbirne 12V / 5W Oval | 17,48 SEK |
| 9 | 1590970 | Glühbirne 12 V / 4W | 11,66 SEK |
| 10 | 1590990 | Glühbirne 12 V / 2 W Kontrolleuchten | 25,67 SEK |

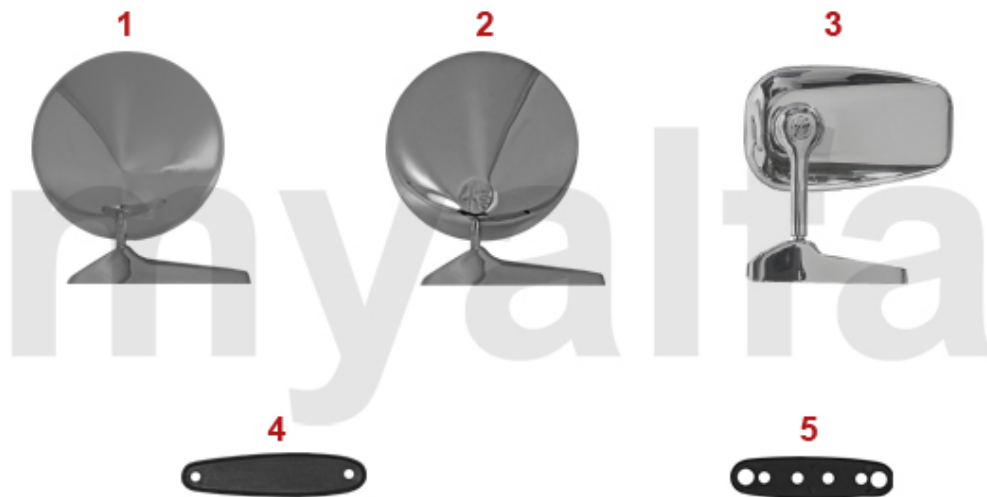

| | | | |
|----------|----------------|---|---------------------|
| 1 | 1401470 | Außenspiegel Chrom rund Spider, GT Bertone 1.Serie, ohne Alfa Emblem mit Unterlage | 1.270,95 SEK |
| 2 | 1400170 | Außenspiegel Chrom rund Alfa Emblem mit Unterlage | 571,37 SEK |
| 3 | 1400730 | Außenspiegel Chrom oval Alfa Emblem mit Unterlage | 571,37 SEK |
| 4 | 1631700 | Gummiunterlage Außenspiegel rund | 73,40 SEK |
| 5 | 1631430 | Gummiunterlage Außenspiegel oval | 73,40 SEK |

| | | | |
|-----------|----------------|---|---------------------|
| 1 | 1170361 | Türgriff GT Bertone außen links | 1.956,51 SEK |
| 1 | 1170362 | Türgriff GT Bertone außen rechts | 1.956,51 SEK |
| 1 | 1170360 | Türgriffe (Satz) GT Bertone außen links / rechts | 3.905,95 SEK |
| 1 | 1170350 | Schließzylinder Türgriff GT Bertone (Satz) | 1.107,64 SEK |
| 2 | 1171060 | Halteblech Türgriff GT Bertone | 231,99 SEK |
| 3 | 1630980 | Unterlage Türgriff GT Bertone | 72,29 SEK |
| 4 | 1170380 | Türgriff aussen GTA , SZ 101 | 641,30 SEK |
| 5 | 1170370 | Satz Türdrücker aussen 105 GTA | 3.486,23 SEK |
| 6 | 1761121 | Türöffner GT Bertone 1300-1750 links | 343,96 SEK |
| 6 | 1761122 | Türöffner GT Bertone 1300-1750 rechts | 343,96 SEK |
| 7 | 1760500 | Türöffner innen Bj.1974-89 | 437,20 SEK |
| 8 | 1761130 | Fensterkurbel Giulia, GT Bertone 1.Serie | 378,93 SEK |
| 9 | 1760530 | Fensterkurbel Bj.1974-89 | 496,73 SEK |
| 10 | 1761910 | Öffner Dreiecksfenster GT Bertone 1. Serie | 531,69 SEK |
| 11 | 1761920 | Verstellhebel Dreiecksfenster GT Bertone / Giulia / Berlina Aluminium kurz | 804,47 SEK |
| 12 | 1761040 | Unterlage Türöffner/Fensterkurbel Bj.1974-93 Kunststoff schwarz | 32,61 SEK |
| 13 | 1761370 | Madenschraube Türöffner / Fensterkurbel | 46,62 SEK |

| | | | |
|----------|----------------|---|---------------------|
| 1 | 5731090 | Radkappe 1. Serie geprägtes Emblem | 1.037,71 SEK |
| 2 | 5731100 | Radkappe 1. Serie kleiner Schriftkreis | 804,47 SEK |
| 3 | 5730190 | Radkappe 1. Serie großer Schriftkreis | 571,37 SEK |
| 4 | 5731180 | Radkappe 2. Serie geprägtes Emblem "hochglanzpoliert" | 454,68 SEK |
| 5 | 5730200 | Radkappe 2. Serie aufgesetztes Emblem "hochglanzpoliert" | 571,37 SEK |
| 6 | 5730300 | Halteklammer Radkappe | 54,81 SEK |

| | | | |
|----------|----------------|---|---------------------|
| 1 | 1610110 | Frontscheibendichtung GT Bertone | 1.107,64 SEK |
| 2 | 1331830 | Zierrahmen Frontscheibendichtung GT Bertone | 2.553,42 SEK |
| 3 | 1610120 | Heckscheibendichtung GT Bertone | 1.107,64 SEK |
| 4 | 1331840 | Zierrahmen Heckscheibendichtung GT Bertone | 2.553,42 SEK |
| 5 | 1613100 | Blende Zierrahmen Front- / Heckscheibendichtung GT Bertone | 231,99 SEK |
| 6 | 9700070 | Scheibendichtmasse Kartusche 310ml | 256,55 SEK |

| | | | |
|----------|----------------|--|---------------------|
| 1 | 1620151 | Türdichtung GT Bertone links | 804,47 SEK |
| 1 | 1620152 | Türdichtung GT Bertone rechts | 804,47 SEK |
| 1 | 1620161 | Türdichtung GT Bertone Premium links | 1.270,95 SEK |
| 1 | 1620162 | Türdichtung GT Bertone Premium rechts | 1.270,95 SEK |
| 2 | 1620960 | Satz Befestigungsschienen Türdichtung GT Bertone Alu 10-teilig | 1.690,67 SEK |
| 3 | 1631571 | Befestigungsschiene Dichtung B-Säule GT Bertone links, Edelstahl | 376,57 SEK |
| 3 | 1631572 | Befestigungsschiene Dichtung B-Säule GT Bertone rechts, Edelstahl | 376,57 SEK |
| 4 | 1630700 | Dichtung B-Säule GT Bertone | 117,80 SEK |
| 5 | 1631480 | Schraubensatz (12 Stück) Befestigungsschiene B-Säule | 66,46 SEK |
| 6 | 1621470 | Schraubensatz (52Stück) Befestigungsschienen Türdichtung GT Bertone | 121,27 SEK |

| | | | |
|----|---------|---|--------------|
| 1 | 1610200 | Fensterabstreifleiste 100 cm | 184,26 SEK |
| 2 | 1610190 | Fensterlaufschienen (Satz) GT Bertone hinten | 1.110,00 SEK |
| 3 | 1610170 | Fensterlaufschienendichtung GT Bertone vorne | 87,41 SEK |
| 4 | 1610180 | Fensterlaufschienendichtung GT Bertone hinten | 54,81 SEK |
| 5 | 1630211 | Dichtung Ausstellfenster/Tür GT Bertone vorne links | 113,08 SEK |
| 5 | 1630212 | Dichtung Ausstellfenster/Tür GT Bertone vorne rechts | 113,08 SEK |
| 6 | 1631091 | Dichtung Fensterlaufschiene GT Bertone vorne oben links | 109,61 SEK |
| 6 | 1631092 | Dichtung Fensterlaufschiene GT Bertone vorne oben rechts | 109,61 SEK |
| 7 | 1610130 | Ausstellfensterdichtung (Satz) GT Bertone vorne | 1.504,05 SEK |
| 8 | 1630221 | Dichtung Fensterlaufschiene GT Bertone hinten oben links | 162,06 SEK |
| 8 | 1630222 | Dichtung Fensterlaufschiene GT Bertone hinten oben rechts | 162,06 SEK |
| 9 | 1630230 | Gummistopfen Tür GT Bertone hinten groß | 33,86 SEK |
| 10 | 1630980 | Unterlage Türgriff GT Bertone | 72,29 SEK |
| 11 | 1620951 | Gummidichtung Tür GT Bertone vorne oben links | 138,75 SEK |
| 11 | 1620952 | Gummidichtung Tür GT Bertone vorne oben rechts | 138,75 SEK |
| 12 | 1760690 | Befestigungsschraube für Fensterschiene hinten | 94,49 SEK |
| 13 | 1760680 | Einstellschraube für Dreiecksscheibenrahmen Bj. 1963-77 | 227,41 SEK |
| 14 | 1760700 | Befestigungsschraube für Dreiecksscheibenrahmen | 94,49 SEK |

| | | | |
|----|---------|---|------------|
| 1 | 1631640 | Durchführung Lenksäule Version 1 | 378,93 SEK |
| 2 | 1631420 | Durchführung Lenksäule Version 2 | 378,93 SEK |
| 2 | 1630040 | Durchführung Lenksäule Version 3 | 378,93 SEK |
| 3 | 1631070 | Durchführung Gasgestänge | 279,86 SEK |
| 4 | 1631400 | Durchführung Kabelbaum oval | 137,64 SEK |
| 4 | 1631540 | Halteklemme für Stirnwandgummi Kabelbaumdurchführung oval | 460,51 SEK |
| 5 | 1631550 | Durchführung Bremsleitung | 33,86 SEK |
| 6 | 1631680 | Durchführungen Heizungsschlauch (Satz) GT Bertone / Spider Bj.1963-69 | 266,96 SEK |
| 7 | 1631410 | Durchführung Heizungsschlauch | 80,48 SEK |
| 8 | 1631390 | Durchführung Wasserablauf 2.Serie | 54,81 SEK |
| 8 | 1631380 | Gummidurchführungen (Satz) Wasserablauf 1.Serie | 170,25 SEK |
| 9 | 1631670 | Durchführung Handgas / Choke / Tachowelle GT Bertone / Spider Bj.1963-69 | 204,10 SEK |
| 10 | 1631660 | Durchführung Tachowelle Giulia 1. Serie / GT Bertone 1300-1750 / Spider Bj.1966-69 | 158,59 SEK |
| 11 | 1631290 | Durchführung Gaszug / Heizungsschlauch / Tachowelle | 150,41 SEK |
| 12 | 1621340 | Kofferraumdeckeldichtung GT Bertone Bj.1964-66 | 571,37 SEK |
| 13 | 1620280 | Kofferraumdeckeldichtung GT Bertone Bj.1967-77 | 265,85 SEK |
| 13 | 1620090 | Kofferraumdeckeldichtung GT Bertone Bj.1967-77 Premium | 687,92 SEK |
| 14 | 2580160 | Tankstutzengummi Giulia / GT Bertone | 860,53 SEK |
| 15 | 1171310 | Tankklappe Dichtungsprofil Giulia / GT Bertone | 149,30 SEK |
| 16 | 1171320 | Tankklappe Niete Giulia / GT Bertone | 57,17 SEK |
| 17 | 1171330 | Tankklappe Feder Giulia / GT Bertone | 54,25 SEK |
| 18 | 1171280 | Tankklappe Anschlaggummi (Satz) Giulia / GT Bertone | 110,72 SEK |
| 19 | 1621020 | Dichtung Motorhaube/Stirnwand GT Bertone | 314,27 SEK |
| 20 | 1630560 | Anschlaggummi Motorhaube (Satz) GT Bertone / Spider | 138,75 SEK |
| 21 | 1631100 | Durchführung Kabel Kennzeichenbeleuchtung GT Bertone | 134,03 SEK |
| 22 | 1630090 | Gummistopfen Bodenblech | 52,45 SEK |

| | | | |
|----------|----------------|--|---------------------|
| 1 | 1340350 | Frontscheibe GT Bertone klar, ca. 9,5 kg | 6.243,75 SEK |
| 1 | 1340020 | Frontscheibe GT Bertone grün getönt | 5.239,89 SEK |
| 1 | 1340030 | Frontscheibe GT Bertone grün getönt / Grünkeil | 5.421,80 SEK |
| 1 | 1340010 | Frontscheibe GT Bertone klar | 4.414,33 SEK |
| 2 | 1340070 | Heckscheibe GT Bertone grün getönt, mit Heizung | 5.235,18 SEK |
| 2 | 1340060 | Heckscheibe GT Bertone klar, mit Heizung | 4.652,15 SEK |
| 2 | 1340300 | Heckscheibe GT Bertone klar ohne Heizung | 4.302,36 SEK |

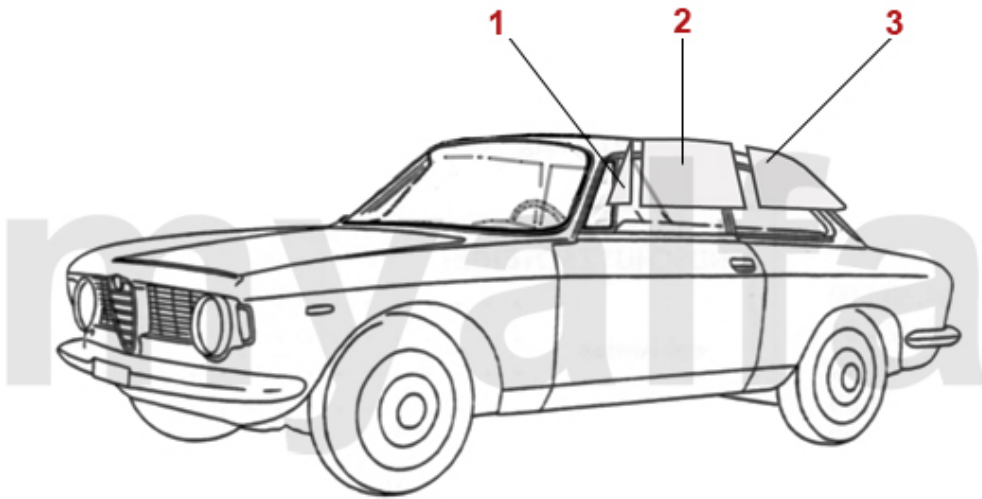

| | | | |
|----------|----------------|--|---------------------|
| 1 | 1340130 | Ausstellfenster GT Bertone grün getönt vorne | 804,47 SEK |
| 1 | 1340360 | Ausstellfenster GT Bertone klar vorne | 757,85 SEK |
| 2 | 1340080 | Kurbelfenster GT Bertone grün getönt | 1.387,50 SEK |
| 2 | 1340380 | Kurbelfenster GT Bertone klar | 1.375,85 SEK |
| 3 | 1340090 | Ausstellfenster GT Bertone grün getönt hinten | 1.375,85 SEK |
| 3 | 1340400 | Ausstellfenster GT Bertone klar hinten | 1.375,85 SEK |

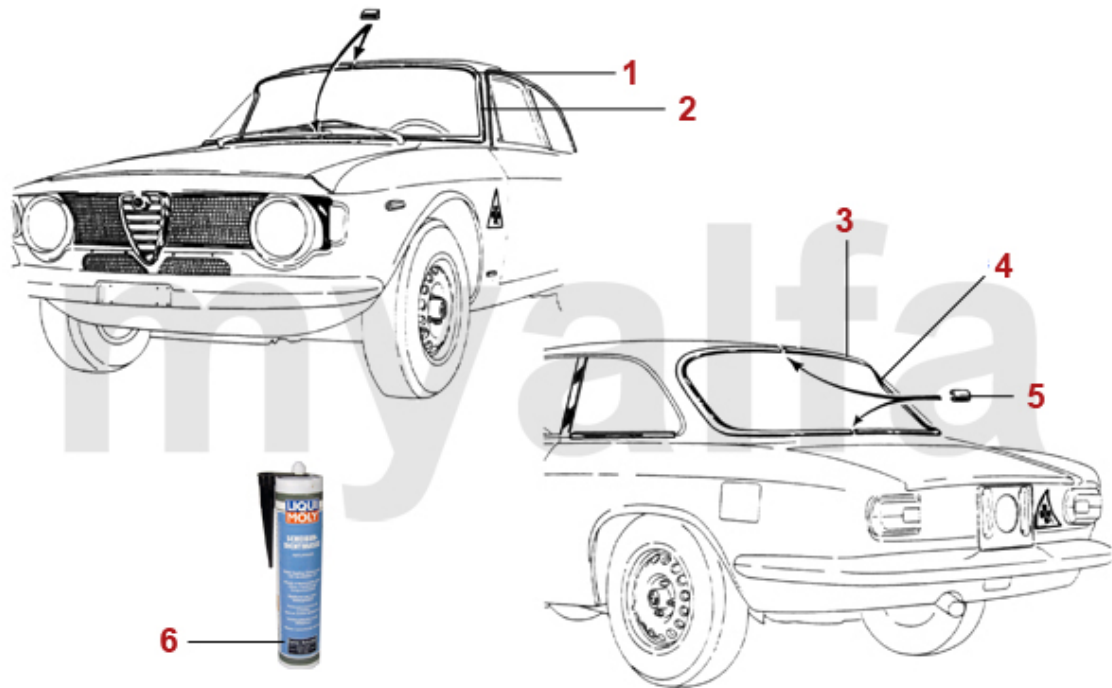

| | | | |
|----------|----------------|---|---------------------|
| 1 | 1610110 | Frontscheibendichtung GT Bertone | 1.107,64 SEK |
| 2 | 1331830 | Zierrahmen Frontscheibendichtung GT Bertone | 2.553,42 SEK |
| 3 | 1610120 | Heckscheibendichtung GT Bertone | 1.107,64 SEK |
| 4 | 1331840 | Zierrahmen Heckscheibendichtung GT Bertone | 2.553,42 SEK |
| 5 | 1613100 | Blende Zierrahmen Front- / Heckscheibendichtung GT Bertone | 231,99 SEK |
| 6 | 9700070 | Scheibendichtmasse Kartusche 310ml | 256,55 SEK |

| | | | |
|-----------|----------------|--|---------------------|
| 1 | 1610130 | Ausstellfensterdichtung (Satz) GT Bertone vorne | 1.504,05 SEK |
| 2 | 1611300 | Dichtung Ausstellfenster / B-Säule GT Bertone | 220,34 SEK |
| 3 | 1610140 | Ausstellfensterdichtung GT Bertone hinten | 343,96 SEK |
| 4 | 1760050 | Dichtung (Satz) für Scharnier Dreiecksfenster GT Bertone vorne | 103,79 SEK |
| 5 | 1761890 | Verriegelung Austellfenster hinten Bertone GT (Satz) | 1.970,53 SEK |
| 6 | 1761880 | Gegenstück Verschuß Ausstellfenster GT Bertone | 250,72 SEK |
| 7 | 1761820 | Dichtungen (Satz) Verriegelung Austellfenster GT Bertone hinten | 103,79 SEK |
| 8 | 1760090 | Endstück (Satz) Zierrahmen Ausstellfenster innen Bertone | 1.504,05 SEK |
| 9 | 1610940 | Klammer Haltegummi Ausstellfenster GT Bertone B-Säule | 50,09 SEK |
| 10 | 1611460 | Haltegummi Ausstellfenster GT Bertone B-Säule | 52,45 SEK |
| 11 | 1760070 | Halter Ausstellfenster GT Bertone (Satz) | 2.506,80 SEK |
| 12 | 9700070 | Scheibendichtmasse Kartusche 310ml | 256,55 SEK |

| | | | |
|----|---------|---|-------------|
| 1 | 1190081 | Türscharnier GT Bertone 2.Serie oben links | 931,57 SEK |
| 1 | 1190082 | Türscharnier GT Bertone 2.Serie oben rechts | 931,57 SEK |
| 1 | 1190261 | Türscharnier GT Bertone 1.Serie oben links | 931,57 SEK |
| 1 | 1190262 | Türscharnier GT Bertone 1.Serie oben rechts | 931,57 SEK |
| 2 | 1190083 | Türscharnier GT Bertone unten | 931,57 SEK |
| 3 | 1190080 | Reparatursatz Türscharniere GT Bertone für 2 Scharniere | 367,27 SEK |
| 4 | 1190140 | Schraube Türscharnier (Satz 8) GT Bertone | 173,72 SEK |
| 4 | 1190710 | Schraube Senkkopf Türfangband GT Bertone 1.Serie | 16,93 SEK |
| 5 | 1190330 | Türfangband komplett GT Bertone 1.Serie / Junior Zagato | 775,34 SEK |
| 6 | 1371110 | Türfangband GT Bertone 1.Serie / Junior Zagato | 349,79 SEK |
| 7 | 1190060 | Splint Türfangband GT Bertone 1.Serie / Spider | 29,14 SEK |
| 8 | 1190320 | Rolle Türfangband (Satz 2Stk.) GT Bertone 1.Serie / Spider | 60,63 SEK |
| 9 | 1190470 | Türfangband GT Bertone 2.Serie | 832,50 SEK |
| 10 | 1190150 | Spannhülse Türfangband GT Bertone/Giulia 2. Serie 5 x 24 | 19,84 SEK |
| 11 | 1170211 | Schlossaufnahme Giulia KEIPER , links | 571,37 SEK |
| 11 | 1170212 | Schlossaufnahme Giulia KEIPER, rechts | 571,37 SEK |
| 11 | 1170141 | Schlossaufnahme Giulia / GT Bertone SAFE, links | 641,30 SEK |
| 11 | 1170142 | Schlossaufnahme Giulia / GT Bertone SAFE, rechts | 641,30 SEK |
| 12 | 1170170 | Schraube Senkkopf M 6 x 30 | 26,78 SEK |
| 13 | 1190400 | Zentrierkeil Tür Giulia / GT Bertone | 173,72 SEK |
| 14 | 1170042 | Türöffnungsmechanik GT Bertone rechts | Auf Anfrage |
| 14 | 1170041 | Türöffnungsmechanik GT Bertone links | Auf Anfrage |
| 15 | 1190021 | Fensterheber Seilzug GT Bertone links | 815,02 SEK |
| 15 | 1190022 | Fensterheber Seilzug GT Bertone rechts | 815,02 SEK |
| 16 | 1620080 | Einstellschraube Dreiecksfenster GT Bertone | 204,10 SEK |
| 17 | 1190910 | Distanzplatte Türscharnier oben, GT Bertone 1.Serie - 1mmEdelstahl | 103,79 SEK |
| 17 | 1190920 | Distanzplatte Türscharnier oben, GT Bertone 2.Serie - 1mmEdelstahl | 103,79 SEK |
| 18 | 1190930 | Distanzplatte Türscharnier unten, GT Bertone 1. & 2. Serie - 1mm Edelstahl | 103,79 SEK |
| 19 | 1190490 | Distanzplatte Zentrierkeil Giulia/GT Bertone 1mm Edelstahl | 107,25 SEK |
| 20 | 1190700 | Zentrierkeilaufnahme B-Säule GT und Giulia ab Bj. 1971 | 262,38 SEK |
| 21 | 1190500 | Laufrolle für Fensterheber Seilzug | 115,44 SEK |
| 22 | 1190900 | Distanzplatte Schlossaufnahme GT Bertone, 1mm Edelstahl | 103,79 SEK |



| | | | |
|----------|----------------|--|-------------------|
| 1 | 1360030 | Emblem 55 mm Alfa Romeo Milano emailliert | 465,78 SEK |
| 2 | 1360020 | Emblem 55 mm Alfa Romeo Milano | 349,23 SEK |
| 3 | 1360010 | Emblem 55 mm Alfa Romeo | 349,23 SEK |
| 4 | 1370460 | Befestigungshülse Emblem Alfa Romeo Bj. 1962-82 | 14,01 SEK |

| | | | |
|----------|----------------|--|--------------------------|
| 1 | 1360201 | <i>Emblem C-Säule Schlange links</i> | <i>571,37 SEK</i> |
| 2 | 1360202 | <i>Emblem C-Säule Schlange rechts</i> | <i>571,37 SEK</i> |
| 3 | 1360190 | <i>Emblem C-Säule Kleeblatt gold</i> | <i>804,47 SEK</i> |
| 4 | 1360180 | <i>Emblem C-Säule Kleeblatt grün</i> | <i>804,47 SEK</i> |



| | | | |
|----------|----------------|---|-------------------|
| 1 | 1360250 | Emblem "disegno di Bertone" GT Bertone Bj.1963-69 Alu | 571,37 SEK |
| 2 | 1360170 | Emblem "disegno di Bertone" GT Bertone Bj.1969-77 Kunststoff | 347,43 SEK |

| | | | |
|----------|----------------|--|-------------------|
| 1 | 1362410 | Emblem Alufelge silber / schwarzer Hintergrund 48 mm | 92,13 SEK |
| 2 | 1360500 | Emblem Alufelge schwarz / silberner Hintergrund 48 mm | 92,13 SEK |
| 3 | 1360600 | Emblem Radkappe 2. Serie | 220,34 SEK |
| 3 | 1740380 | Sicherungsscheibe für Plastik Emblem 1360600 | 10,41 SEK |
| 4 | 1360510 | Sicherungsring Emblem Alufelge 48 mm | 43,15 SEK |



myalfa

| | | | |
|---|---------|--|--------------|
| 1 | 1360120 | Schriftzug "--GT--" | 1.457,43 SEK |
| 2 | 1360340 | Schriftzug "Giulia Sprint GT" | 1.486,57 SEK |
| 3 | 1360630 | Schriftzug "Giulia Sprint GTA" | 1.457,43 SEK |
| 4 | 1360200 | Schriftzug "Giulia GTC" | 1.457,43 SEK |
| 5 | 1360130 | Schriftzug "GT 1300 Junior" | 921,16 SEK |
| 6 | 1360140 | Schriftzug "GT 1600 Junior" | 921,16 SEK |
| 7 | 1360150 | Schriftzug "1750" GT Bertone / Spider Bj.1967-69 | 921,16 SEK |
| 8 | 1360160 | Schriftzug "2000" GT Bertone | 921,16 SEK |
| 9 | 1360620 | Schriftzug "Veloce" GT Bertone | 1.457,43 SEK |



| | | | |
|---|---------|--|------------|
| 1 | 9300210 | Typenschild Blech 105.21 , GT Bertone 2000 | 250,72 SEK |
| 2 | 9300260 | Typenschild Blech 101.12 Giulia 1600 Sprint | 250,72 SEK |
| 3 | 9300270 | Typenschild Blech 105.25, Giulia Sprint GTC | 250,72 SEK |
| 4 | 9300280 | Typenschild Blech 105.02/A, Giulia Sprint GTA 1600 | 250,72 SEK |
| 5 | 9300610 | Typenschild Blech 105.44, GT Bertone 1750 | 250,72 SEK |
| 6 | 9300690 | Typenschild Blech 105.59, GTA 1300 Junior | 250,72 SEK |
| 7 | 9300310 | Typenschild Blech 105.02, Giulia Sprint GT | 250,72 SEK |
| 8 | 9300530 | Typenschild Blech 105.30, GT Bertone 1300 Junior | 262,38 SEK |



1 9300580 Typenschild Blech Fahrgestellnummer (blanko)

250,72 SEK

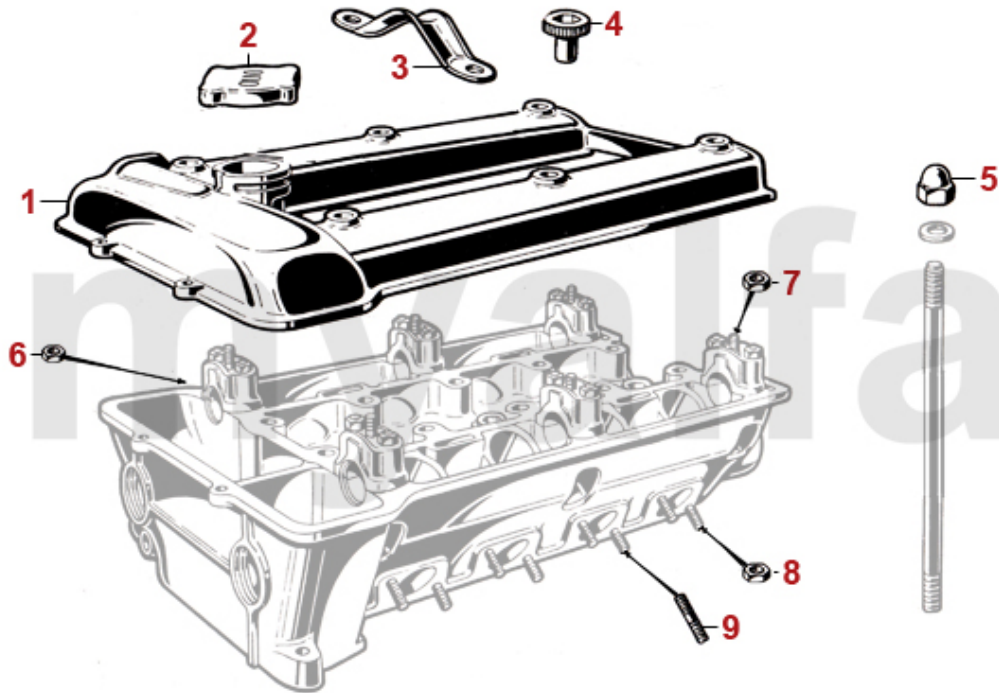

| | | | |
|----------|----------------|--|--------------------|
| 1 | 2122070 | Ventildeckel schwarz epoxybeschichtet Austausch | Auf Anfrage |
| 2 | 2280570 | Öleinfülldeckel Metall | 156,23 SEK |
| 2 | 2281410 | Öleinfülldeckel Metall verchromt | 285,69 SEK |
| 3 | 2281890 | Montagebügel Zylinderkopf 101/105/75 | 173,72 SEK |
| 4 | 2281150 | Ventildeckelschraube Bj.1959-70 14 mm | 150,41 SEK |
| 4 | 2284760 | Ventildeckelschraube Schlüsselweite 17 | 75,76 SEK |
| 5 | 2282450 | Hutmutter Zylinderkopf (Satz) 1300-1600 17mm mit Bund | 158,59 SEK |
| 5 | 2282460 | Hutmutter Zylinderkopf 1750-2000 19mm verchromt | 150,41 SEK |
| 5 | 2281520 | Ventildeckelschraube Innensechskant 6 mm | 69,93 SEK |
| 5 | 2282480 | Hutmutter Zylinderkopf 1300-1600 17mm verchromt | 150,41 SEK |
| 6 | 2281270 | Feingewindemutter Stahl M 8 x 1 Schlüsselweite 12 Ansaugkrümmer | 10,55 SEK |
| 7 | 2282620 | Feingewindemutter M8x1 Schlüsselweite 13mm Stahl | 10,55 SEK |
| 8 | 2282610 | Feingewindemutter M8x1 Schlüsselweite 12mm Kupfer - für Auspuffkrümmer | 11,10 SEK |
| 8 | 2281280 | Feingewindemutter M8x1 Schlüsselweite 13mm Messing - für Auspuffkrümmer | 26,78 SEK |
| 9 | 2280930 | Stehbolzen Zylinderkopf / Auspuffkrümmer | 26,78 SEK |

| | | | |
|---|---------|--|-------------|
| 1 | 2230370 | Ventilsitzring Auslass 1300 1.Übermaß | 208,68 SEK |
| 1 | 2232670 | Ventilsitzring Auslass 1600/1750 1.Übermaß | 220,34 SEK |
| 1 | 2232680 | Ventilsitzring Auslass 2000 1.Übermaß | 208,68 SEK |
| 2 | 2232660 | Ventilsitzring Einlass 2000 1.Übermaß | 227,41 SEK |
| 2 | 2230340 | Ventilsitzring Einlass 1300 1.Übermaß | 181,90 SEK |
| 2 | 2232650 | Ventilsitzring Einlass 1600/1750 1.Übermaß | 208,68 SEK |
| 3 | 2230420 | Ventilführung Auslass Standard 9 x 14,05 x 54 | 127,10 SEK |
| 3 | 2231620 | Ventilführung Auslass 1.Übermaß 9 x 14,10 x 54 | 173,72 SEK |
| 3 | 2231630 | Ventilführung Auslass 2.Übermaß 9 x 14,15 x 54 | Auf Anfrage |
| 4 | 2230400 | Ventilführung Einlass Standard 9 x 14,05 x 51 | 122,38 SEK |
| 4 | 2231600 | Ventilführung Einlass 1.Übermaß 9 x 14,10 x 51 | 162,06 SEK |
| 4 | 2231610 | Ventilführung Einlass 2.Übermaß 9 x 14,15 x 51 | 162,06 SEK |
| 5 | 2332550 | Ventilschaftdichtung REINZ | 57,17 SEK |
| 6 | 2280920 | Stehbolzen Zylinderkopf - Ansaugkrümmer | 31,50 SEK |

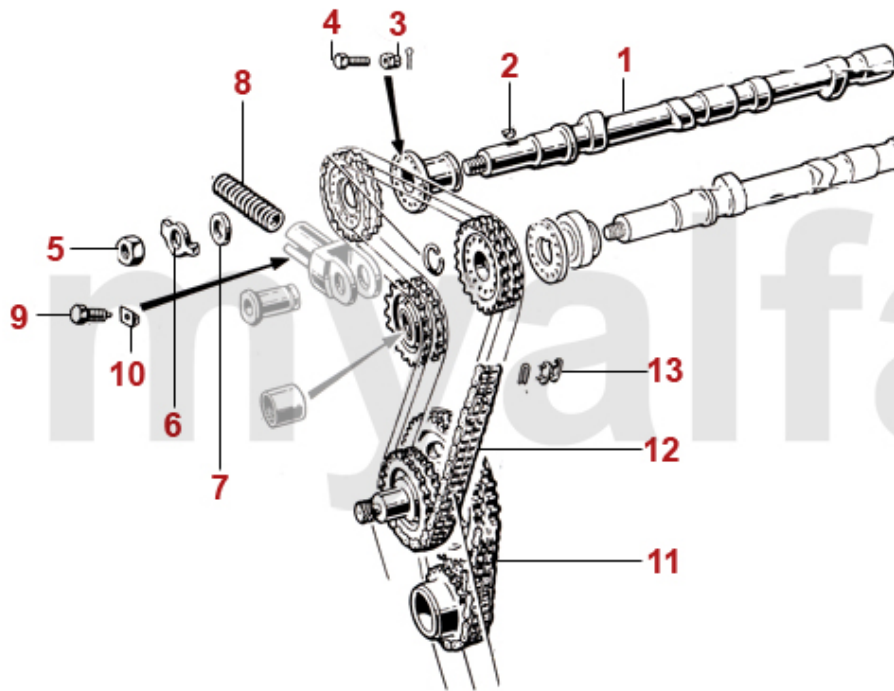

| | | | |
|-----------|-----------------|--|---------------------|
| 1 | 2222850 | Nockenwelle Serie 1750/2000 105.48.03.200.01 | 3.486,23 SEK |
| 2 | 2281370 | Keil Nockenwelle | 80,48 SEK |
| 3 | 2280990 | Mutter Sicherungsschraube Nockenwelle | 11,66 SEK |
| 4 | 2280980 | Sicherungsschraube Nockenwelle | 40,79 SEK |
| 5 | 2421210 | Befestigungsmutter Kettenrad Nockenwelle | 25,67 SEK |
| 6 | 2281230 | Sicherungsblech Kettenrad Nockenwelle | 29,14 SEK |
| 7 | 2421220 | Unterlegscheibe Kettenrad Nockenwelle | Auf Anfrage |
| 8 | 2421200 | Feder Kettenspanner | 86,30 SEK |
| 9 | 2421010 | Schraube Kettenspanner | 80,48 SEK |
| 10 | 2421000 | Keil Kettenspanner | 64,10 SEK |
| 11 | 2410470 | Steuerkette unten 1300-2000 endlos | 320,65 SEK |
| 11 | 2410470I | Steuerkette IWIS 1300-2000 kurz endlos | 553,89 SEK |
| 12 | 2412490I | Steuerkette IWIS 1600 mit Kettenschloss | 931,57 SEK |
| 12 | 2410460I | Steuerkette IWIS 1750-2000 mit Kettenschloss | 1.037,71 SEK |
| 12 | 2412490 | Steuerkette oben 1600 mit Kettenschloss | 496,73 SEK |
| 12 | 2410460 | Steuerkette oben 1750-2000 mit Kettenschloss | 496,73 SEK |
| 12 | 2412480 | Steuerkette oben 1300 mit Kettenschloss | 496,73 SEK |
| 12 | 2412480I | Steuerkette IWIS 1300 oben mit Kettenschloss - 101, 105, 115, 116 | 873,29 SEK |
| 13 | 2410480 | Kettenschloss | 87,41 SEK |

| | | | |
|---|---------|---|--------------|
| 1 | 2230260 | Einlassventil 1600-1750 41 mm | 185,37 SEK |
| 1 | 2230270 | Einlassventil 2000 Vergaser 44 mm | 197,03 SEK |
| 1 | 2230300 | Auslassventil 1600-1750 Chromstahl 37 mm | 194,67 SEK |
| 1 | 2230320 | Auslassventil 2000 Chromstahl 40 mm | 244,89 SEK |
| 1 | 2230250 | Einlassventil 1300 37 mm | 193,56 SEK |
| 1 | 2230280 | Auslassventil 1300 Chromstahl 34 mm | 194,67 SEK |
| 1 | 2232120 | Einlassventil Spider 1990-93 2000 Einspritzer | Auf Anfrage |
| 2 | 2232920 | Federteller Ventiltfeder | Auf Anfrage |
| 3 | 2232950 | Unterlagring Ventiltfeder / Federteller | 41,35 SEK |
| 4 | 2232740 | Ventiltfeder (Satz) 16 Stück | 991,09 SEK |
| 5 | 2232930 | Federteller Ventiltfeder oben | Auf Anfrage |
| 6 | 2232960 | Ventilkeil 9mm Ventil | 22,20 SEK |
| 7 | 2431140 | Ventileinstellplättchenset 200 Stück 2,525 - 3,5 mm, Durchmesser 9mm | 6.517,78 SEK |
| 7 | 2430840 | Ventileinstellplättchenset 205 Stück 1,5 - 2,5 mm, Durchmesser 9mm | 6.517,78 SEK |
| 7 | 2430430 | Ventileinstellplättchen 9mm Bitte Größe angeben | 144,58 SEK |
| 8 | 2240680 | Ventilbecher - Tassenstößel OE-Qualität 101/105/115/116/75/155/164 | 204,10 SEK |
| 8 | 2240710 | Ventilbecher - Tassenstößel DLC RACING Made in Italy 101/105/115/116/75/155/164 | 460,51 SEK |

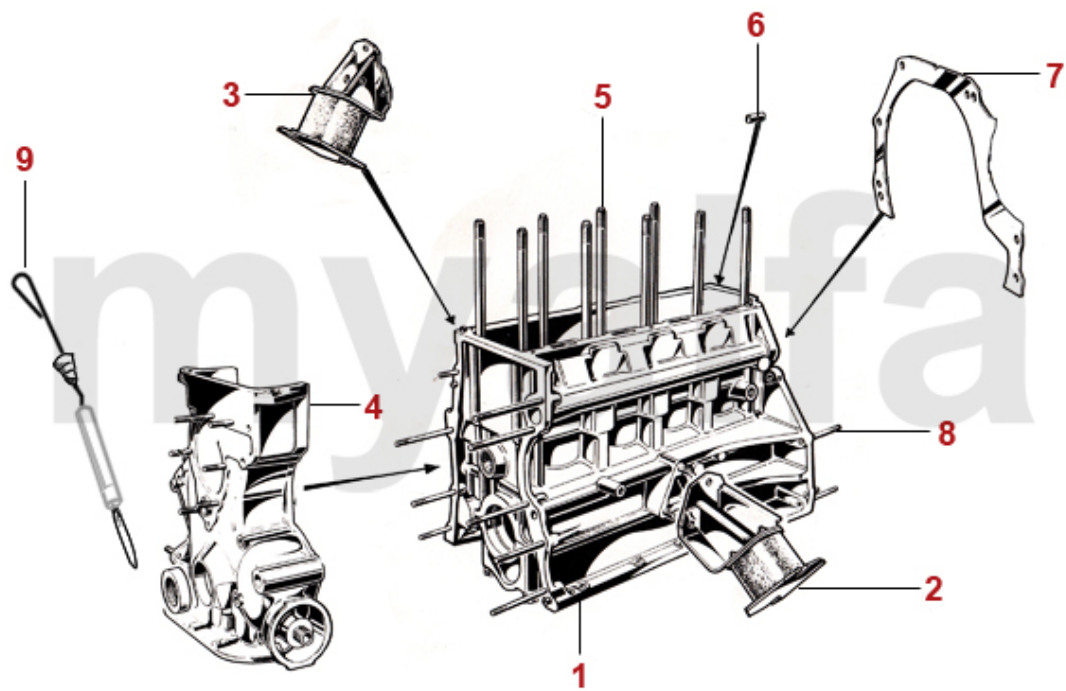

| | | | |
|---|---------|--|-------------|
| 1 | 2142330 | Motorblock 1300 1.Serie mit Ölfiltereinsatz gebraucht | Auf Anfrage |
| 1 | 2142250 | Motorblock 1300 2.Serie mit Ölfilterpatrone gebraucht | Auf Anfrage |
| 1 | 2142270 | Motorblock 1600 2.Serie mit Ölfilterpatrone, gebraucht | Auf Anfrage |
| 1 | 2142280 | Motorblock 1600 Typ 116 mit Ölfilterpatrone, gebraucht | Auf Anfrage |
| 1 | 2142290 | Motorblock 1750 gebraucht | Auf Anfrage |
| 1 | 2142300 | Motorblock 1800 Typ 116 mit Ölfilterpatrone, gebraucht | Auf Anfrage |
| 1 | 2142310 | Motorblock 2000 Typ 105 mit Ölfilterpatrone gebraucht | Auf Anfrage |
| 1 | 2142320 | Motorblock 2000 Typ 116 mit Ölfilterpatrone, gebraucht | Auf Anfrage |
| 2 | 2800671 | Motoraufhängung rund links Auslass RACING verstärkt | 670,44 SEK |
| 2 | 2280661 | Motoraufhängung rund links Auslass | 523,50 SEK |
| 3 | 2800672 | Motoraufhängung rund rechts Einlass RACING verstärkt | 670,44 SEK |
| 3 | 2280662 | Motoraufhängung rund rechts Einlass | 523,50 SEK |
| 4 | 2142720 | Stirndeckel gebraucht Bitte Typ angeben | Auf Anfrage |
| 5 | 2282360 | Stehbolzen Zylinderkopf 1750-2000 M12 | 262,38 SEK |
| 5 | 2282340 | Stehbolzen Zylinderkopf 1600 M11 - 101/105 | 227,41 SEK |
| 5 | 2282370 | Stehbolzen Zylinderkopf 1300 M11 - 101/105 | 227,41 SEK |
| 6 | 2281980 | Zentrierstift Motorblock hinten | Auf Anfrage |
| 7 | 4100500 | Distanzblech Motor/Getriebe Bj.1967-93 | 338,13 SEK |
| 8 | 2281430 | Stehbolzen Motor/Getriebe | 55,36 SEK |
| 9 | 8510020 | Ölmeßstab für 8cm Rohr Bj.1974-86 | 348,68 SEK |
| 9 | 8510030 | Ölmeßstab für 12cm Rohr Bj.1971-73 | 348,68 SEK |

| | | | |
|---|---------|---|--------------|
| 1 | 2212215 | Kolben / Laufbuchse 2000 Vergaser | 1.690,67 SEK |
| 1 | 2212235 | Kolben / Laufbuchse 2000 hochverdichtend 10,4 : 1 | 1.853,84 SEK |
| 1 | 2212185 | Kolben / Laufbuchse 1300 | 1.620,74 SEK |
| 1 | 2212195 | Kolben / Laufbuchse 1600 | 1.620,74 SEK |
| 1 | 2212205 | Kolben / Laufbuchse 1750 | 1.620,74 SEK |
| 1 | 2212245 | Kolben / Laufbuchse 2000 Motronic | 1.970,53 SEK |
| 1 | 2212295 | Kolben / Laufbuchse 1600 geschmiedet, Mahle | 4.488,98 SEK |
| 2 | 2281135 | Kolbenringsatz 1300 1.5/1.75/4.0mm (für 1 Kolben) | 430,26 SEK |
| 2 | 2282715 | Kolbenringsatz 1600 1.5/1.75/3.5mm (für 1 Kolben) | Auf Anfrage |
| 2 | 2280915 | Kolbenringsatz 1600 1.5/1.75/4.0mm (für 1 Kolben) | 412,78 SEK |
| 2 | 2282235 | Kolbenringsatz 1750 1.5/1.75/3.5mm (für 1 Kolben) | 453,57 SEK |
| 2 | 2282245 | Kolbenringsatz 1750 1.5/1.75/4.0mm (für 1 Kolben) | 454,68 SEK |
| 2 | 2282935 | Kolbenringsatz 2000 1.5/1.75/4.0mm (für 1 Kolben) | 454,68 SEK |
| 2 | 2280925 | Kolbenringsatz 2000 1.5/1.75/4.5mm (für 1 Kolben) | 426,80 SEK |
| 3 | 2330870 | Gummiring Laufbuchse 1300 | 26,78 SEK |
| 3 | 2330880 | Gummiring Laufbuchse 1600/1750 | 40,79 SEK |
| 3 | 2330900 | Gummiring Laufbuchse 2000 | 28,58 SEK |
| 4 | 2212315 | Zylinder Laufbuchse 1600, 78mm | 1.107,64 SEK |
| 4 | 2212335 | Zylinder Laufbuchse 2000, 84mm | 1.107,64 SEK |
| 4 | 2212325 | Zylinder Laufbuchse 1750, 80mm | 1.387,50 SEK |

| | | | |
|---|---------|---|--------------|
| 1 | 2130120 | Pleuelstange 1300 gebraucht (Bitte Gewicht angeben) | Auf Anfrage |
| 1 | 2130130 | Pleuelstange 1600 gebraucht (Bitte Gewicht angeben) | Auf Anfrage |
| 1 | 2130140 | Pleuelstange 1750 gebraucht (Bitte Gewicht angeben) | Auf Anfrage |
| 1 | 2130150 | Pleuelstange 2000 neu | 1.504,05 SEK |
| 2 | 2260160 | Pleuelbuchse 1300 | 262,38 SEK |
| 2 | 2261120 | Pleuelbuchse 1600 - 2000 | 239,07 SEK |
| 3 | 2260200 | Pleuellager (Satz) 1600-2000 1. Übermaß 0,10 | 722,89 SEK |
| 3 | 2260220 | Pleuellager (Satz) 1600-2000 2. Übermaß 0,20 | 722,89 SEK |
| 3 | 2260780 | Pleuellager (Satz) 1600-2000 3. Übermaß 0,30 | 722,89 SEK |
| 3 | 2260180 | Pleuellager (Satz) 1600-2000 Standardmaß | 722,89 SEK |
| 3 | 2260190 | Pleuellager (Satz) 1300 1. Übermaß 0,10 | 1.008,57 SEK |
| 3 | 2260210 | Pleuellager (Satz) 1300 2. Übermaß 0,20 | 1.008,57 SEK |
| 3 | 2260770 | Pleuellager (Satz) 1300 3. Übermaß 0,30 | 1.008,57 SEK |
| 3 | 2260170 | Pleuellager (Satz) 1300 Standardmaß | 1.008,57 SEK |
| 3 | 2260150 | Pleuellager (Satz) KING XP Racing 1600-2000 | 1.364,19 SEK |
| 3 | 2260310 | Pleuellager (Satz) KING XP Racing 1600-2000 1. Übermaß | 1.364,19 SEK |
| 3 | 2260120 | Pleuellager (Satz) ACL RACE SERIES 4-Stoff 1600-2000 - STD | 1.276,78 SEK |
| 3 | 2260121 | Pleuellager (Satz) ACL RACE SERIES 4-Stoff, 1600-2000 - 1.Übermass (0.10/0,25) | 1.340,88 SEK |
| 4 | 2261050 | Pleuelschraube 1750-2000 (Satz 2Stk.) auch für 1600 verwendbar | 231,99 SEK |
| 5 | 2261080 | Pleuelmutter 1600-2000 | 57,17 SEK |
| 6 | 2261380 | Sicherungsblech Pleuelmutter 1300 | 14,01 SEK |
| 6 | 2261390 | Sicherungsblech Pleuelmutter (Satz 2) 1600-1750 | 30,25 SEK |

| | | | |
|---|---------|--|--------------|
| 1 | 2280940 | Mutter M20 Kurbelwelle Riemenscheibe Bj. 1963-89 | 227,41 SEK |
| 1 | 2282690 | Mutter M26 Kurbelwelle Riemenscheibe Spider Einspritzer ab Bj. 1986-93 | 227,41 SEK |
| 2 | 2280970 | Sicherungsblech Kurbelwellenmutter Riemenscheibe | 60,63 SEK |
| 3 | 2710370 | Riemenscheibe Aluminium 125 mm / 360 Grad-Skala - Schwarz | 1.853,84 SEK |
| 3 | 2710310 | Riemenscheibe Stahl 105mm - 101/105 OE-Qualität | 1.037,71 SEK |
| 3 | 2710320 | Riemenscheibe Stahl 125 mm - 105/115/116 OE-Qualität | 1.037,71 SEK |
| 3 | 2710380 | Riemenscheibe Aluminium 105 mm / 360 Grad-Skala - Schwarz | 1.853,84 SEK |
| 4 | 2280950 | Alustopfen Kurbelwelle (Satz 6) Durchmesser 6 mm | 139,86 SEK |
| 4 | 2280960 | Alustopfen Kurbelwelle (Satz 6) Durchmesser 6,25 mm | 139,86 SEK |
| 5 | 2251110 | Buchse Kurbelwelle hinten Durchmesser 24 mm | 127,10 SEK |
| 5 | 2251100 | Buchse Kurbelwelle hinten Durchmesser 20 mm | 127,10 SEK |
| 6 | 4222790 | Schwungscheibe Stahl 8 -Loch 130 Zähne erleichtert 6,25 kg hydraulische Kupplung | 8.033,49 SEK |
| 6 | 4212750 | Schwungscheibe (Stahl) 6-Loch 130 Zähne erleichtert 4,60 kg hydr. Kupplung bis 1989 | 8.499,83 SEK |
| 6 | 4212760 | Schwungscheibe (Stahl) 6-Loch 105 Zähne erleichtert 5,95 kg Umbau 2000cc auf mech. Kupp. | 7.567,15 SEK |
| 6 | 4212840 | Schwungscheibe Stahl 6-Loch Spider Bj. 1990-93 original | Auf Anfrage |
| 6 | 4212420 | Schwungscheibe 8-Loch 105 Zähne erleichtert 7,00 kg mechanische Kupplung | 8.033,49 SEK |
| 7 | 4233060 | Zahnkranz Schwungscheibe 8-Loch 110 Zähne hydraulische Kupplung bis Bj. 1969 | 1.387,50 SEK |
| 7 | 4233080 | Zahnkranz Schwungscheibe 6-Loch 130 Zähne hydraulische Kupplung Bj. 1969-89 | 1.387,50 SEK |
| 7 | 4233090 | Zahnkranz für Schwungscheibe 6-Loch 131 Zähne OE.60516249 | 1.352,54 SEK |
| 8 | 4211550 | Schraube Schwungscheibe 6 Loch | 57,72 SEK |
| 8 | 4211560 | Schraube Schwungscheibe 8 Loch | 68,82 SEK |
| 9 | 4211500 | Sicherungsblech Schraube Schwungscheibe (Satz 4 Stk,) 8 Loch | 115,44 SEK |

| | | | |
|---|---------|---|--------------|
| 1 | 2330220 | Simmerring Kurbelwelle vorne 35/50/10 | 110,72 SEK |
| 1 | 2330360 | Simmerring Kurbelwelle vorne 35/50/10, Originalqualität | 208,13 SEK |
| 2 | 2330600 | Simmerring Kurbelwelle hinten 84/105/12 Spider IE Bj.1990-93 Originalqualität | 406,95 SEK |
| 2 | 2330230 | Simmerring Kurbelwelle hinten 82/105/12 - 750/101/105/115/116 bis BJ. 1989, Originalqualität | 383,64 SEK |
| 3 | 2250100 | Hauptlager (Satz) 1300-2000 1. Übermaß 0,10 | 873,29 SEK |
| 3 | 2250110 | Hauptlager (Satz) 1300-2000 2. Übermaß 0,20 | 873,29 SEK |
| 3 | 2250750 | Hauptlager (Satz) 1300-2000 3. Übermaß 0,30 | 873,29 SEK |
| 3 | 2250090 | Hauptlager (Satz) 1300-2000 Standardmaß | 873,29 SEK |
| 3 | 2250150 | Hauptlager (Satz) KING XP Racing 1300-2000 STD - 101/105/115/116/75/155/164 | 2.390,25 SEK |
| 3 | 2250151 | Hauptlager (Satz) KING XP Racing 1300-2000 0.10 - 101/105/115/116/75/155/164 | 2.670,11 SEK |
| 3 | 2250120 | Hauptlager (Satz) ACL RACE SERIES 4-Stoff 1300-2000 - STD | 2.553,42 SEK |
| 3 | 2250121 | Hauptlager (Satz) ACL RACE SERIES 4-Stoff 1300-2000 - 1.Übermass (0.10/0,25) | 2.390,25 SEK |
| 4 | 2240810 | Anlaufscheiben Satz - 101/105/115/116/75/155/164 - Standard | 250,72 SEK |
| 4 | 2240820 | Anlaufscheiben Satz - 101/105/115/116/75/155/164 - 0,005 | 332,31 SEK |
| 4 | 2240830 | Anlaufscheiben Satz - 101/105/115/116/75/155/164 - 0,010 | 320,65 SEK |
| 5 | 2282730 | Sicherungsblechsatz 13-teilig Hauptlager / Nockenwellen / Riemenscheibe | 250,72 SEK |
| 6 | 2282700 | Sicherungsmutter 1. - 4. Hauptlager | 22,20 SEK |
| 7 | 2251490 | Sicherungsblech 5. Hauptlager | 17,48 SEK |
| 8 | 2331550 | Gummizylinder 5. Hauptlager | 46,07 SEK |
| 9 | 2280160 | Sechskantmutter für Hauptlagerbock | 10,55 SEK |

| | | | |
|---|---------|--|---------------|
| 1 | 2270600 | Ölpumpe 1300-2000 Original | Auf Anfrage |
| 1 | 2270650 | Ölpumpe 1300-1600 GTA | 10.482,01 SEK |
| 1 | 2270010 | Ölpumpe 1300-2000 Aftermarket | 2.740,04 SEK |
| 2 | 2140580 | Ölwannenoberteil gebraucht (Ausführung mit Bohrungen) | Auf Anfrage |
| 2 | 2142940 | Ölwannenoberteil gebraucht (Ausführung mit Stehbolzen) | Auf Anfrage |
| 3 | 2280590 | Ölwannenunterteil (nicht für Modelle frühe 60er Jahre) | 2.087,08 SEK |
| 4 | 2280120 | Ölablassschraube mit Magnet | 150,41 SEK |
| 5 | 2330060 | Dichtring Ölablassschraube Ölwanne / Getriebe / Differential | 18,59 SEK |
| 6 | 2280130 | Sechskantschraube Ölwannenoberteil M7x1x30 | 11,10 SEK |
| 7 | 2280140 | Sechskantschraube Ölwannenoberteil M7x1x35 | 11,66 SEK |
| 8 | 2280150 | Sechskantmutter für Schraube Ölwannenoberteil | 6,94 SEK |
| 9 | 1350620 | Ölwannenschutz gelb chromatiert | 1.037,71 SEK |

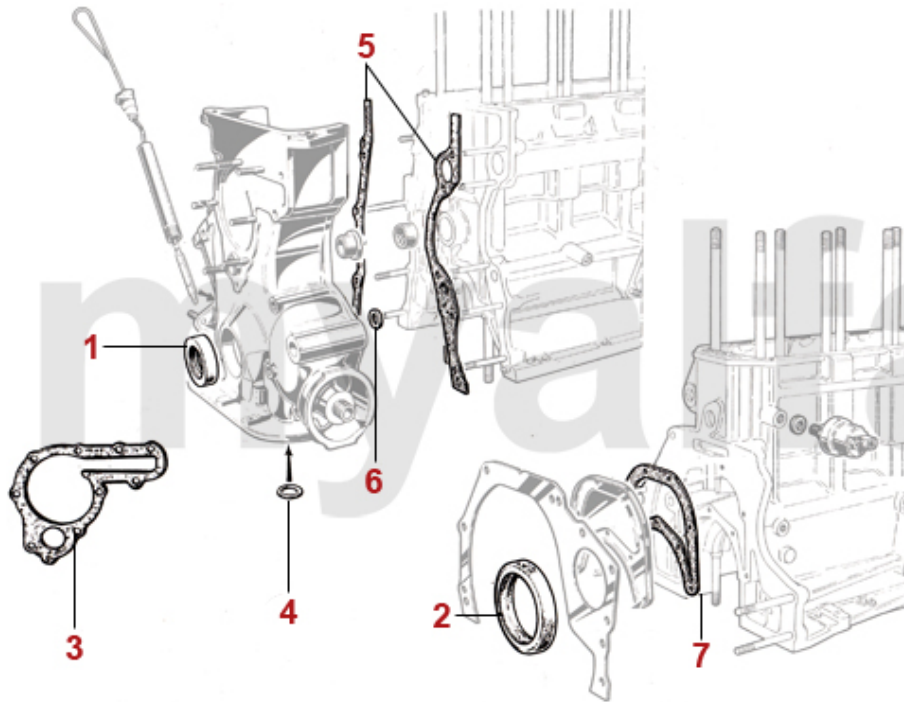

| | | | |
|----------|----------------|---|-------------------|
| 1 | 2330220 | Simmerring Kurbelwelle vorne 35/50/10 | 110,72 SEK |
| 1 | 2330360 | Simmerring Kurbelwelle vorne 35/50/10, Originalqualität | 208,13 SEK |
| 2 | 2330600 | Simmerring Kurbelwelle hinten 84/105/12 Spider IE Bj.1990-93 Originalqualität | 406,95 SEK |
| 2 | 2330230 | Simmerring Kurbelwelle hinten 82/105/12 - 750/101/105/115/116 bis BJ. 1989, Originalqualität | 383,64 SEK |
| 3 | 2330470 | Wasserpumpendichtung - 105, 115, 101 1600 - für mechanischem DZM | 66,46 SEK |
| 4 | 2330730 | Dichtring Ölpumpe | 19,29 SEK |
| 5 | 2331330 | Stirndeckeldichtung (5-teilig) | 185,37 SEK |
| 6 | 2330760 | Dichtring Steuergehäuse 101/105/115/116 | 57,17 SEK |
| 7 | 2330610 | Dichtung Lagerdeckel hinten | 48,98 SEK |

| | | | |
|---|---------|---|-------------|
| 1 | 2330440 | Zylinderkopfdichtung 1600 REINZ (deutsche Erstausrüsterqualität) | 581,78 SEK |
| 1 | 2330450 | Zylinderkopfdichtung 1750 REINZ (deutsche Erstausrüsterqualität) | 553,89 SEK |
| 1 | 2330460 | Zylinderkopfdichtung 2000 REINZ (deutsche Erstausrüsterqualität) | 647,13 SEK |
| 1 | 2330690 | Zylinderkopfdichtung 1600 Kupfer - 1,85 mm | 832,50 SEK |
| 1 | 2330680 | Zylinderkopfdichtung 2000 Kupfer - 1,85 mm | 832,50 SEK |
| 1 | 2330740 | Zylinderkopfdichtung 1300 Kupfer - 1,85 mm | 757,85 SEK |
| 1 | 2330430 | Zylinderkopfdichtung 1300 REINZ (deutsche Erstausrüsterqualität) | 581,78 SEK |
| 1 | 2333440 | Zylinderkopfdichtung 1600 Payen 1,9mm | 635,34 SEK |
| 1 | 2333450 | Zylinderkopfdichtung 1750 Payen 1,9mm | Auf Anfrage |
| 1 | 2333460 | Zylinderkopfdichtung 2000 Payen 1,9mm | 635,48 SEK |
| 2 | 2330130 | Ventildeckeldichtung mit Silikoneinlage | 306,64 SEK |
| 2 | 2330650 | Ventildeckeldichtung REINZ verstärkt (2mm) | 442,47 SEK |
| 3 | 2330310 | Dichtung Ventildeckel hinten | 28,03 SEK |
| 4 | 2330550 | Dichtung Satz (2) Ventildeckelschraube Aluminium 750/101/102/106/105/116 | 37,32 SEK |
| 5 | 2330560 | Dichtung Satz (4) Ventildeckelschraube Pappe 750/101/102/106/105/116 | 68,82 SEK |
| 6 | 3800200 | Dichtung Zylinderkopf / Auspuffkrümmer | 43,15 SEK |

| | | | |
|----------|----------------|---|---------------------|
| 1 | 2321300 | Kopfdichtsatz ohne Zylinderkopfdichtung Vergaser 1300/1600 bis Bj.1968 | 580,67 SEK |
| 1 | 2321310 | Kopfdichtsatz ohne Zylinderkopfdichtung Vergaser Bj.1969-82 | 580,67 SEK |
| 1 | 2321320 | Kopfdichtsatz ohne Zylinderkopfdichtung Vergaser ab Bj.1982 | 641,30 SEK |
| 2 | 2310310 | Motordichtsatz ohne ZKD und Simmerringe Vergaser 1300/1600 bis Bj.1968 | 921,16 SEK |
| 2 | 2310320 | Motordichtsatz ohne ZKD und Simmerringe Vergaser Bj.1969-82 | 921,16 SEK |
| 3 | 2310350 | Motordichtsatz REINZ mit ZKD und Simmerringe Vergaser 2000 | 3.369,68 SEK |

| | | | |
|----------|----------------|---|-------------------|
| 1 | 2330730 | Dichtring Ölpumpe | 19,29 SEK |
| 2 | 2330620 | Dichtung Ölwanneoberteil silikonbeschichtet | 378,93 SEK |
| 3 | 2330140 | Dichtung Ölwanneunterteil | 162,06 SEK |
| 3 | 2330590 | Dichtung Ölwanneunterteil silikonbeschichtet | 292,62 SEK |
| 4 | 2330510 | Dichtung Ölwanne T-Profil | 55,36 SEK |
| 5 | 2330060 | Dichtring Ölablassschraube Ölwanne / Getriebe / Differential | 18,59 SEK |

| | | | |
|-----------|----------------|---|---------------------|
| 1 | 2930200 | Filtergehäuse KING inklusive Filter, Unterteil Aluminium | 1.234,74 SEK |
| 1 | 2930210 | Filtergehäuse KING inklusive Filter, Unterteil Glas | 1.234,74 SEK |
| 2 | 2930070 | Benzinfilter Durchmesser 35mm FISPA | 87,41 SEK |
| 3 | 2930220 | Dichtring für Benzinfilter FISPA zwischen Deckel und Glas | 80,34 SEK |
| 3 | 2930230 | Dichtring für Benzinfilter KING zwischen Filter und Glas | 80,34 SEK |
| 4 | 2930130 | Benzinfilter Durchmesser 40mm KING | 99,07 SEK |
| 5 | 2930140 | Benzinfilter Spider 2000 IE Bj.1986-93 | 309,00 SEK |
| 6 | 2930120 | Benzinfilter Spica 4-Zylinder | 277,50 SEK |
| 7 | 2910040 | Ölfiltereinsatz inkl. Dichtring - 750, 101, 102 2.Serie, 105, 106 - Bj.1954 bis 1970 - | 197,03 SEK |
| 8 | 2910030 | Dichtring für Ölfiltereinsatz bis Bj.1966 78mm | 45,51 SEK |
| 9 | 2330820 | Dichtung ÖlfILTERflansch 1. Serie | 38,43 SEK |
| 10 | 2910050 | ÖlfILTERpatrone | 115,44 SEK |
| 10 | 2910230 | ÖlfILTERpatrone (Original Retro-Design) | 208,68 SEK |
| 10 | 2910220 | ÖlfILTERpatrone original Alfa Romeo | 173,72 SEK |
| 11 | 2280120 | Ölablassschraube mit Magnet | 150,41 SEK |
| 12 | 2330060 | Dichtring Ölablassschraube Ölwanne / Getriebe / Differential | 18,59 SEK |
| 13 | 2950050 | Umbausatz ÖlfILTER (750/101/105 1.Serie) von Einsatz auf Schraubfilter | 3.836,02 SEK |

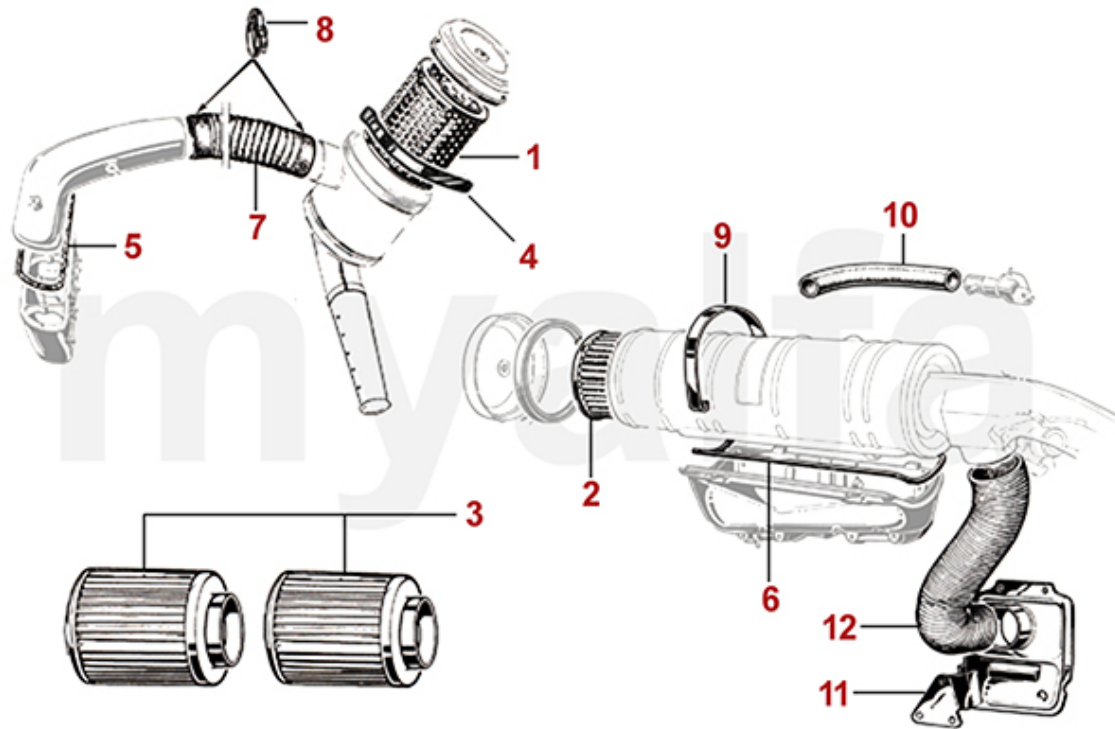

| | | | |
|-----------|----------------|---|--------------------|
| 1 | 2920030 | Luftfilter 1300-1750 1. Serie Auslasseiteig | 815,02 SEK |
| 2 | 2920020 | Luftfilter 1300-2000 400mm lang | 274,03 SEK |
| 3 | 2920210 | Luftfilter SPICA 4-Zylinder 2-teilig | 483,82 SEK |
| 4 | 2520110 | Halteklammer Luftfilter Giulia, GT Bertone, Spider 1051.Serie | 571,37 SEK |
| 5 | 2330200 | Dichtung Ansauggehäusedeckel 1. Serie, Luftfilter auf linker Seite | 95,60 SEK |
| 6 | 2330110 | Dichtung Luftfiltergehäuse 2-teilig | 115,44 SEK |
| 7 | 2550080 | Schlauch Luftfilter-Vergaser 1300-1750 1.Serie | 629,65 SEK |
| 8 | 2580380 | Schlauchschelle Brevetti Roma Blok 80-100mm | 343,96 SEK |
| 9 | 2520100 | Halteklammer Luftfiltergehäuse | 320,65 SEK |
| 10 | 2280190 | Schlauch Entlüftung Kurbelgehäuse Vergasermodele | 173,72 SEK |
| 11 | 2521920 | Blech Ansaugvorwärmung | Auf Anfrage |
| 12 | 2550090 | Schlauch Ansaugvorwärmung | 277,50 SEK |

| | | | |
|----|----------|---|--------------|
| 1 | 3110300 | Auspuffkrümmer Zylinder 1+4 1600 - 2000 Vergasermode | Auf Anfrage |
| 2 | 3110310 | Auspuffkrümmer Satz für Zylinder 1/4 und 2/3 1600 - 2000 Vergasermode | 3.380,09 SEK |
| 3 | 2280930 | Stehbolzen Zylinderkopf / Auspuffkrümmer | 26,78 SEK |
| 4 | 2282610 | Feingewindemutter M8x1 Schlüsselweite 12mm Kupfer - für Auspuffkrümmer | 11,10 SEK |
| 4 | 2281280 | Feingewindemutter M8x1 Schlüsselweite 13mm Messing - für Auspuffkrümmer | 26,78 SEK |
| 5 | 3310760 | Vorschalldämpfer 1750 stehende Pedale | 2.436,87 SEK |
| 5 | 3310520 | Vorschalldämpfer 1300-1600 stehende Pedale | 1.690,67 SEK |
| 5 | 3310540 | Vorschalldämpfer GT Bertone hängende Pedale | 2.553,42 SEK |
| 6 | 3410190 | Hauptschalldämpfer Giulia/ GT Bertone/Berlina hängende Pedale | 1.457,43 SEK |
| 6 | 3410770 | Hauptschalldämpfer Giulia/ GT Bertone/Berlina stehende Pedale | 1.048,26 SEK |
| 7 | 3510220 | Endschalldämpfer Giulia/ GT Bertone | 1.113,47 SEK |
| 8 | 3520240 | Sport Endrohr mit Endstück aus Edelstahl Giulia / Bertone GT / Spider bis BJ. 82 / Berlina ohne TÜV-Gutachten | 1.270,95 SEK |
| 8 | 3520250 | Sport Endrohr Edelstahl V2A Giulia / Bertone GT / Spider bis BJ. 82 / Berlina ohne TÜV-Gutachten | 1.387,50 SEK |
| 9 | 3120720 | Fächerkrümmer GTA | 9.910,77 SEK |
| 10 | 3330730 | Auspuffanlage GTA Vor-/ Hauptschalldämpfer einteilig, 53mm Innendurchmesser | 7.170,74 SEK |
| 11 | 3510740 | Endschalldämpfer GTA | 2.553,42 SEK |
| 12 | 3520750 | Sportendrohr GTA ohne Gutachten | 1.748,94 SEK |
| 13 | 3520800 | Sidepipe GTA vorne | 3.486,23 SEK |
| 14 | 3520810 | Sidepipe GTA hinten | 4.372,43 SEK |
| 15 | 38056203 | Dichtung Krümmer / Vorschalldämpfer GTA | 73,40 SEK |
| 16 | 38094003 | Brennring für Schalldämpfer Diverse Modelle | 122,38 SEK |

| | | | |
|-----------|----------------|--|-------------------|
| 1 | 3800200 | Dichtung Zylinderkopf / Auspuffkrümmer | 43,15 SEK |
| 2 | 3800210 | Dichtung Krümmer / Vorschalldämpfer zweiteiliger Krümmer | 48,98 SEK |
| 3 | 3800470 | Dichtung Krümmer / Vorschalldämpfer einteiliger Krümmer | 116,55 SEK |
| 4 | 3800590 | Dichtung Katalysator / Hauptschalldämpfer Spider Bj.1986-93 | 79,23 SEK |
| 5 | 3800270 | Dichtring Hauptschalldämpfer / Endschalldämpfer | 68,82 SEK |
| 6 | 1190850 | Hitzeschutzblech Vorschalldämpfer Bj.1970-89 ohne KAT | 641,30 SEK |
| 7 | 1190840 | Hitzeschutzblech Hauptschalldämpfer Spider Bj.1970-89 | 641,30 SEK |
| 8 | 3800400 | Auspuffaufhängung am Getriebe | 577,20 SEK |
| 9 | 3800450 | Auspuffaufhängung am Getriebe hängende Pedalen | 571,37 SEK |
| 9 | 3800420 | Halter Auspuff / Getriebe stehende Pedale | 991,09 SEK |
| 10 | 3800280 | Silentbuchse Auspuffaufhängung | 110,72 SEK |
| 11 | 3900330 | Auspuffschelle | 39,68 SEK |
| 12 | 3800260 | Gummiblock Auspuffaufhängung | 58,28 SEK |
| 13 | 3800500 | Hülse Gummiblock Auspuffaufhängung (Satz 2 Stück) | 67,43 SEK |
| 14 | 3800510 | Halteplatte Gummiblock Auspuffaufhängung (Satz 2) | 127,10 SEK |
| 15 | 3800250 | Montagesatz Auspuffaufhängung Vergasermodele | 384,75 SEK |

| | | | |
|----------|----------------|--|----------------------|
| 0 | 3121050 | Sportauspuff-Anlage 60mm/V1A aluminert im orig. Retro Look | 11.414,82 SEK |
| 4 | 3520240 | Sport Endrohr mit Endstück aus Edelstahl Giulia / Bertone GT / Spider bis BJ. 82 / Berlina ohne TÜV-Gutachten | 1.270,95 SEK |
| 4 | 3520250 | Sport Endrohr Edelstahl V2A Giulia / Bertone GT / Spider bis BJ. 82 / Berlina ohne TÜV-Gutachten | 1.387,50 SEK |

| | | | |
|----|---------|--|--------------|
| 1 | 2520170 | Vergaserflansch einzeln 40 mm Premium Qualität | 402,24 SEK |
| 1 | 2520750 | Vergaserflansche 40mm (Satz) Aluminium | 1.922,66 SEK |
| 2 | 2520180 | Vergaserflansch doppelt 40 mm Premium Qualität | 687,92 SEK |
| 3 | 2330350 | Dichtung Vergaserflansch (8 Stk.) 40 mm verstärkt | 127,10 SEK |
| 4 | 2330160 | Dichtung Ansaugbrücke 1600-2000 Vergasermodelle ab Bj.1968 | 158,59 SEK |
| 4 | 2330780 | Dichtung Ansaugbrücke 1300 ab Bj.1968 | 180,79 SEK |
| 4 | 2330100 | Dichtung Ansaugbrücke 1600 - 2000er Modelle REINZ (ohne Metalleinlage) | 225,05 SEK |
| 4 | 2330800 | Dichtung Ansaugbrücke 1300/1600 bis Bj.1968 | 220,34 SEK |
| 5 | 2330520 | Dichtung Ansaugwanne / Vergaser | 38,43 SEK |
| 6 | 6710630 | Rückschlagventil Bremskraftverstärker (Gewinde M16x1,5) | 535,16 SEK |
| 6 | 6710620 | Rückschlagventil Bremskraftverstärker (Gewinde 5/8" 18) | 535,16 SEK |
| 7 | 2521050 | Wasseranschluss Heizung Ansaugbrücke 105/115 6mm | 215,76 SEK |
| 8 | 2281270 | Feingewindemutter Stahl M 8 x 1 Schlüsselweite 12 Ansaugkrümmer | 10,55 SEK |
| 9 | 2510640 | Silentbuchse Vergaserstütze | 104,90 SEK |
| 10 | 8701070 | Masseband Vergaser 120 mm | 92,13 SEK |
| 11 | 2630010 | Entlüfterschraube Kühlwasser Ansaugbrücke/Thermostat | 92,13 SEK |
| 12 | 2630020 | Dichtring Entlüfterschraube | 5,27 SEK |

| | | | |
|----|---------|--|------------|
| 1 | 2520340 | Vergaserflansch 45 mm | 408,06 SEK |
| 2 | 2330770 | Dichtung Vergaserflansch 45 mm verstärkt | 20,40 SEK |
| 3 | 2330160 | Dichtung Ansaugbrücke 1600-2000 Vergasermodele ab Bj.1968 | 158,59 SEK |
| 3 | 2330780 | Dichtung Ansaugbrücke 1300 ab Bj.1968 | 180,79 SEK |
| 3 | 2330100 | Dichtung Ansaugbrücke 1600 - 2000er Modelle REINZ (ohne Metalleinlage) | 225,05 SEK |
| 3 | 2330800 | Dichtung Ansaugbrücke 1300/1600 bis Bj.1968 | 220,34 SEK |
| 4 | 2330200 | Dichtung Ansauggehäusedeckel 1. Serie, Luftfilter auf linker Seite | 95,60 SEK |
| 5 | 2330520 | Dichtung Ansaugwanne / Vergaser | 38,43 SEK |
| 6 | 2510640 | Silentbuchse Vergaserstütze | 104,90 SEK |
| 7 | 2521050 | Wasseranschluss Heizung Ansaugbrücke 105/115 6mm | 215,76 SEK |
| 8 | 6710630 | Rückschlagventil Bremskraftverstärker (Gewinde M16x1,5) | 535,16 SEK |
| 8 | 6710620 | Rückschlagventil Bremskraftverstärker (Gewinde 5/8" 18) | 535,16 SEK |
| 9 | 8701070 | Masseband Vergaser 120 mm | 92,13 SEK |
| 10 | 2281270 | Feingewindemutter Stahl M 8 x 1 Schlüsselweite 12 Ansaugkrümmer | 10,55 SEK |
| 11 | 2630010 | Entlüfterschraube Kühlwasser Ansaugbrücke/Thermostat | 92,13 SEK |
| 12 | 2630020 | Dichtring Entlüfterschraube | 5,27 SEK |

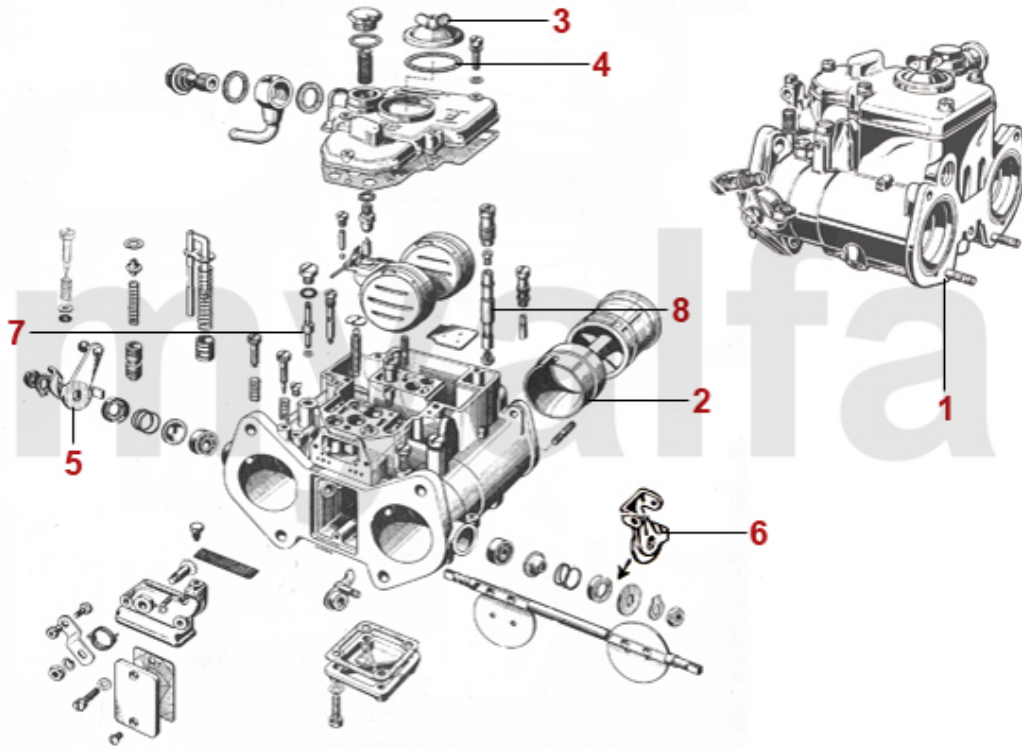

| | | | |
|----------|----------------|--|----------------------|
| 1 | 2511470 | WEBER 45 DCOE 152 | 8.733,06 SEK |
| 1 | 2511440 | Weber Vergaser 40 DCOE 151 (Satz 2 Stk.), 1300 | 18.643,84 SEK |
| 1 | 2511450 | Weber Vergaser 40 DCOE 151 (Satz 2 Stk.), 1600 | 18.643,84 SEK |
| 1 | 2511460 | Weber Vergaser 40 DCOE 151 (Satz 2 Stk.), 2000 | 18.643,84 SEK |
| 1 | 2511490 | Weber Vergaser 40 DCOE 151 (Satz 2 Stk.). 1750/1800 | 18.643,84 SEK |
| 2 | 2524670 | Luftrichter 40DCOE 34mm | 535,16 SEK |
| 3 | 2521770 | Deckel WEBER DCOE | 402,24 SEK |
| 4 | 2333020 | Dichtung Deckel WEBER DCOE | 40,79 SEK |
| 5 | 2523040 | Verbindungshebel WEBER DCOE hinten | 644,77 SEK |
| 6 | 2523030 | Verbindungshebel WEBER DCOE vorn | 525,86 SEK |
| 7 | 2523010 | Pumpendüse 35 WEBER DCOE 40 | 174,27 SEK |
| 8 | 2522990 | Mischrohr F 16 WEBER DCOE 40 | 378,93 SEK |
| 8 | 2523000 | Mischrohr F 9 WEBER DCOE 40 F9 | 378,93 SEK |



| | | | |
|----------|----------------|--|-------------------|
| 1 | 2520720 | Dichtungssatz WEBER 40 DCOE (für 2 Vergaser inklusive Schwimmemadelventil) | 693,75 SEK |
| 1 | 2523100 | Dichtungssatz WEBER DCOE 151/152 (für 1 Vergaser mit Messingschwimmer) ohne Schwimmer SNV 150 | 454,68 SEK |
| 1 | 2523130 | Dichtungssatz Weber 40/45 DCOE 151/152 (Für 1 Vergaser mit Plastikschwimmer) SNV 200 | 454,68 SEK |
| 2 | 2520730 | Dichtungssatz DELLORTO (für 2 Vergaser inkl. Pumpenmembran und Schwimmemadelventil) | 921,16 SEK |
| 3 | 2520740 | Dichtungssatz SOLEX ADDHE 32 (2 Vergaser inkl. Pumpenmembran und Schwimmemadelventil) | 757,85 SEK |
| 4 | 2522060 | Dichtungssatz SOLEX ADDHE 20/24/29 (für 2 Vergaser inkl. Pumpenmembran und Schwimmemadelventil) | 693,75 SEK |
| 5 | 2522050 | Dichtungssatz SOLEX 40 DDH 3/5/7/8 (für 2 Vergaser inkl. Pumpenmembran und Schwimmemadelventil) | 757,85 SEK |

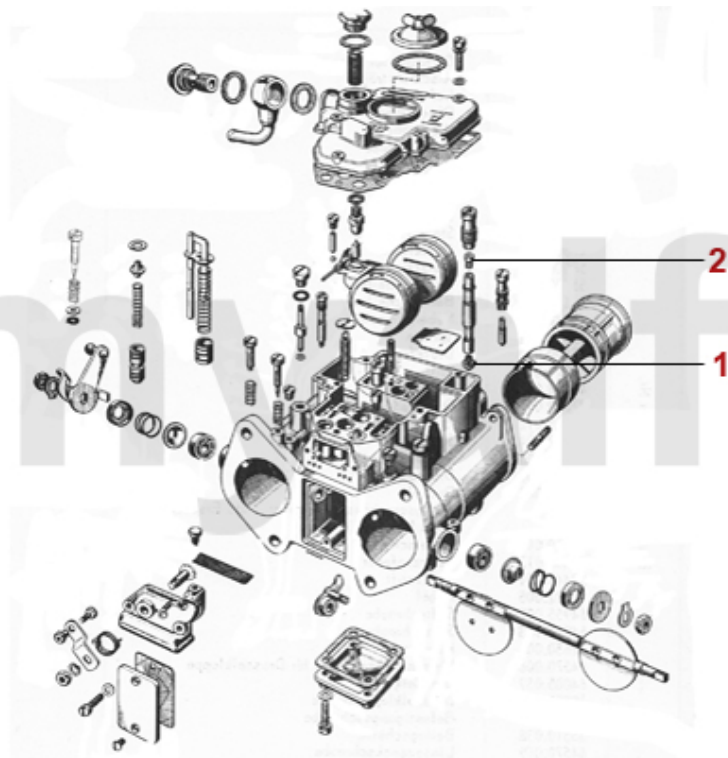

| | | | |
|---|---------|----------------------------------|-------------|
| 1 | 2524000 | Hauptdüse 110 WEBER DCOE | 103,79 SEK |
| 1 | 2524010 | Hauptdüse 115 WEBER DCOE | 103,79 SEK |
| 1 | 2524040 | Hauptdüse 130 WEBER DCOE | 103,79 SEK |
| 1 | 2524050 | Hauptdüse 135 WEBER DCOE | 103,79 SEK |
| 1 | 2524060 | Hauptdüse 140 WEBER DCOE | 103,79 SEK |
| 1 | 2524070 | Hauptdüse 145 WEBER DCOE | 103,79 SEK |
| 1 | 2524080 | Hauptdüse 150 WEBER DCOE | 103,79 SEK |
| 1 | 2524090 | Hauptdüse 155 WEBER DCOE | 103,79 SEK |
| 1 | 2524100 | Hauptdüse 160 WEBER DCOE | 85,05 SEK |
| 1 | 2524110 | Hauptdüse 165 WEBER DCOE | 85,05 SEK |
| 1 | 2524120 | Hauptdüse 170 WEBER DCOE | 85,05 SEK |
| 1 | 2524130 | Hauptdüse 175 WEBER DCOE | 85,05 SEK |
| 1 | 2524140 | Hauptdüse 180 WEBER DCOE | 85,05 SEK |
| 2 | 2524500 | Luftkorrekturdüse 150 WEBER DCOE | 103,79 SEK |
| 2 | 2524510 | Luftkorrekturdüse 155 WEBER DCOE | 103,79 SEK |
| 2 | 2524520 | Luftkorrekturdüse 160 WEBER DCOE | 103,79 SEK |
| 2 | 2524530 | Luftkorrekturdüse 165 WEBER DCOE | 103,79 SEK |
| 2 | 2524540 | Luftkorrekturdüse 175 WEBER DCOE | Auf Anfrage |
| 2 | 2524550 | Luftkorrekturdüse 180 WEBER DCOE | 103,79 SEK |
| 2 | 2524560 | Luftkorrekturdüse 185 WEBER DCOE | 103,79 SEK |
| 2 | 2524570 | Luftkorrekturdüse 190 WEBER DCOE | 103,79 SEK |
| 2 | 2524580 | Luftkorrekturdüse 195 WEBER DCOE | 103,79 SEK |
| 2 | 2524600 | Luftkorrekturdüse 205 WEBER DCOE | 85,05 SEK |
| 2 | 2524610 | Luftkorrekturdüse 210 WEBER DCOE | 85,05 SEK |
| 2 | 2524620 | Luftkorrekturdüse 220 WEBER DCOE | 85,05 SEK |
| 2 | 2524630 | Luftkorrekturdüse 245 WEBER DCOE | 85,05 SEK |

| | | | |
|---|---------|---|--------------|
| 1 | 2580010 | Kraftstofftank GT Bertone 2000 | 4.069,26 SEK |
| 1 | 2580350 | Kraftstofftank GT Bertone 1300-1750 | 4.069,26 SEK |
| 1 | 2580270 | Kraftstofftank Bertone GTV 2000 mit Spica Einspritzung | 4.652,15 SEK |
| 2 | 2580210 | Dichtungsband Tank/Kofferboden 2,25 m Meterware | 87,41 SEK |
| 2 | 2580220 | Dichtungsband Tank/Kofferboden Formteil | 291,51 SEK |
| 3 | 2580080 | Tankdeckel Bajonettverschluss, abschließbar | 348,68 SEK |
| 3 | 2580090 | Tankdeckel Schraubverschluss, abschließbar bis Bj. 1982 | 348,68 SEK |
| 3 | 2580390 | Tankdeckel Bajonettverschluss, abschließbar, Edelstahl | 346,88 SEK |
| 3 | 2580400 | Tankdeckel Bajonettverschluss, Edelstahl, Öleinfüllstutzen 1900, 102 | 291,51 SEK |
| 3 | 2580200 | Tankdeckel Bajonettverschluss, Chrom - 1900/750/101/102/105/ 106 - Öleinfülldeckel 1900/102 | 278,61 SEK |
| 4 | 2580160 | Tankstutzengummi Giulia / GT Bertone | 860,53 SEK |
| 5 | 8650110 | Tankgeber JAEGER Ansaugrohr 170 mm, mit Dichtung | 804,47 SEK |
| 5 | 8650120 | Tankgeber VEGLIA Ansaugrohr 170 mm, mit Dichtung | 804,47 SEK |
| 5 | 8650220 | Tankgeber Veglia/Jaeger Ansaugrohr 230 mm, mit Dichtung | 804,47 SEK |
| 6 | 8650190 | Dichtung Tankgeber | 57,17 SEK |
| 7 | 2580180 | Abdeckung Tankgeber 105/115 Vergaser-Modelle | 671,55 SEK |

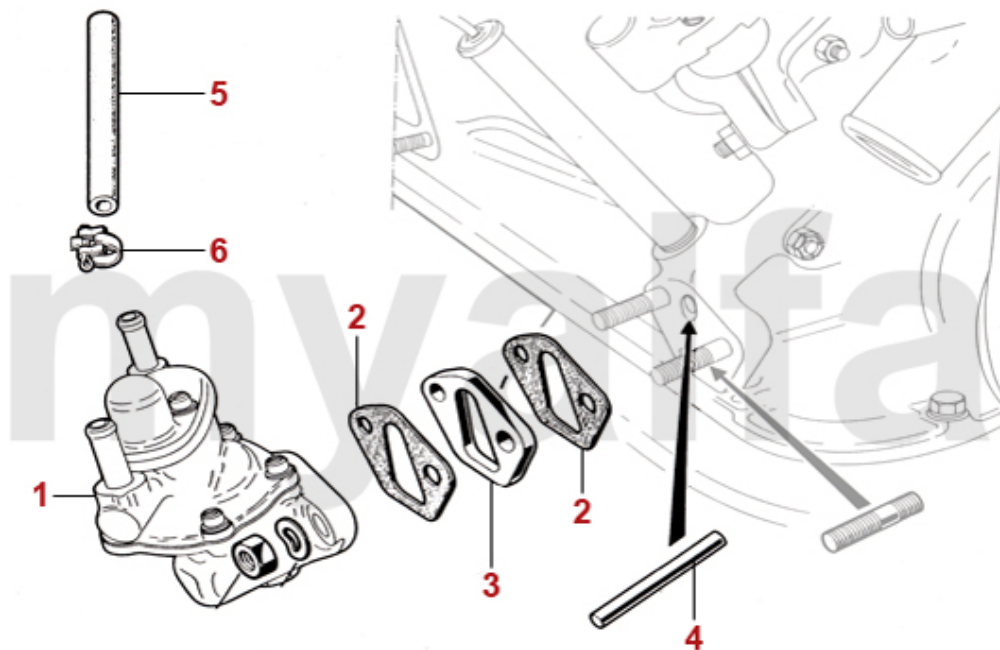

| | | | |
|----------|----------------|---|--------------------|
| 1 | 2530100 | Benzinpumpe Vergasermodele | 570,12 SEK |
| 2 | 2330480 | Benzinpumpendichtung | 28,03 SEK |
| 3 | 2330490 | Isolierflansch Benzinpumpe | 57,17 SEK |
| 4 | 2530300 | Stößel Benzinpumpe 2. Serie einteilig | Auf Anfrage |
| 5 | 2571510 | Benzinschlauch 8mm, 1m Stück geschnitten | 87,41 SEK |
| 5 | 2572150 | Benzinschlauch 8mm Sahlflex 1m Stück geschnitten | 92,13 SEK |
| 6 | 2570310 | Schlauchschelle Benzinschlauch | 16,37 SEK |

| | | | |
|----------|----------------|--|---------------------|
| 1 | 2530360 | Benzinpumpe elektrisch PIERBURG | 1.573,43 SEK |
| 1 | 2530340 | Benzinpumpe elektrisch MITSUBA-Replika | Auf Anfrage |
| 1 | 2530380 | Benzinpumpe FACET RED TOP COMPETITION KIT (152 L/H) | 2.976,74 SEK |
| 1 | 2530390 | Elektrische Benzinpumpe HARDI 0,28-0,35 Bar, 100 - 130L/h 8mm Stutzen beweglich | 1.620,74 SEK |
| 2 | 8421000 | Sicherheitsrelais elektrische Kraftstoffpumpe | 804,47 SEK |
| 3 | 8421010 | Relaissockel zu 8421000 (Sicherheitsrelais Nachrüstung) elektrische Kraftstoffpumpe | Auf Anfrage |



- 1 9820310** *Synchrometer Vergaser*
- 2 9820320** *Adapter Synchrometer Vergaser*

791,71 SEK
406,95 SEK



| | | | |
|----------|----------------|--|-------------------|
| 1 | 2630070 | Thermostat 1300/1600 1. Serie zum Schrauben | 460,51 SEK |
| 2 | 2630080 | Thermostat 1300-2000 zum Einlegen | 256,55 SEK |
| 3 | 2630090 | Thermostat 2000 mit Gehäuse Vergasermodelle | 441,92 SEK |
| 4 | 2330420 | Dichtung Thermostatdeckel | 64,10 SEK |

| | | | |
|-----------|----------------|--|-------------------|
| 1 | 2660570 | Kühlwasserschlauch Kühler / Wasserpumpe 1300/1600 (Kühler 4 seitliche Halter) | 220,34 SEK |
| 2 | 2660150 | Kühlwasserschlauch Kühler / Ansaugbrücke 105 1300/1600 Schraubthermostat (Kühler 4 seitliche Halter), 101 Spider Veloce, SS späte Modelle | 206,32 SEK |
| 2 | 2660250 | Kühlwasserschlauch Kühler / Ansaugbrücke 1300/1600 Schraubthermostat (Kühler 2 seitliche Halter) | 231,99 SEK |
| 3 | 2660160 | Kühlwasserschlauch Kühler / Ansaugbrücke 1300-2000 Vergasermodelle, nicht Schraubthermostat | 162,06 SEK |
| 4 | 2660190 | Kühlwasserschlauch Verteiler / Thermostat 1750 | 195,92 SEK |
| 5 | 2660210 | Kühlwasserschlauch Verteiler / Kühler unten 1750 | 185,37 SEK |
| 6 | 2660200 | Kühlwasserschlauch Verteiler / Wasserpumpe 1750 | 197,03 SEK |
| 7 | 2660050 | Verteilerstück Kühlerschläuche 1750 | 443,03 SEK |
| 8 | 2660170 | Kühlwasserschlauch Thermostat/ Wasserpumpe Vergasermodelle | 173,72 SEK |
| 9 | 2660180 | Kühlwasserschlauch Kühler / Wasserpumpe 1300-2000 (Kühler 2 seitliche Halter) | 169,14 SEK |
| 10 | 2660240 | Kühlwasserschlauch Kühler / Ausgleichsbehälter | 100,32 SEK |

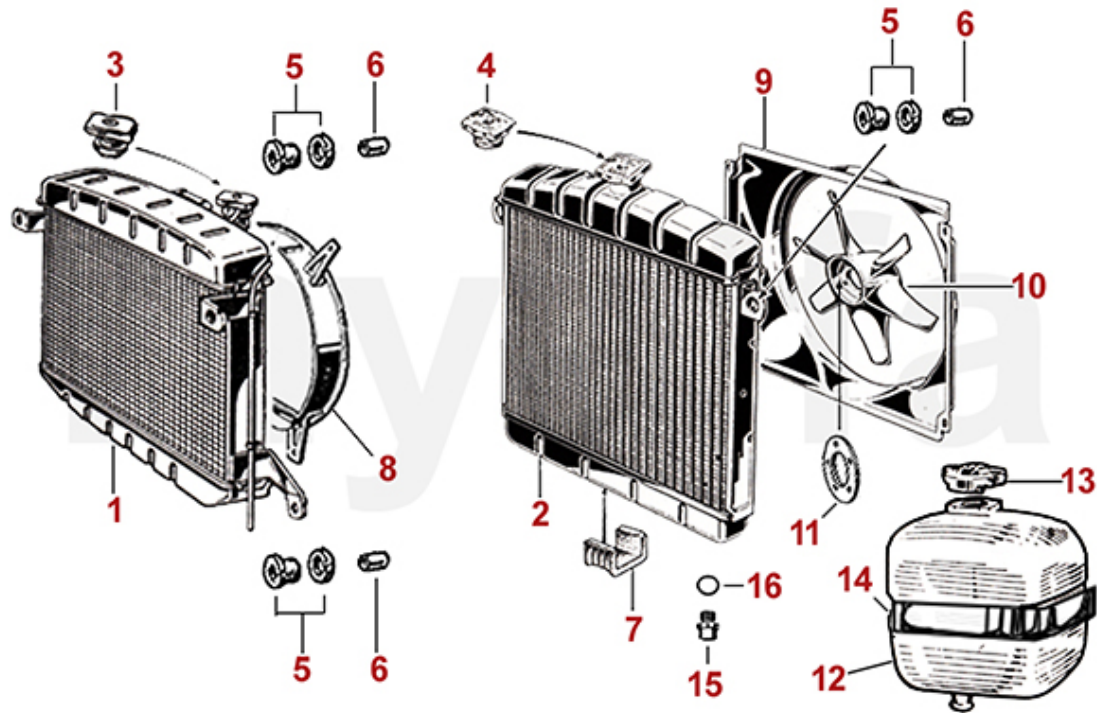

| | | | |
|----|---------|--|--------------|
| 1 | 2611620 | Aluminium Kühler schwarz Giulia/GT Bertone 1.Serie Bj.1963-68 | 6.937,50 SEK |
| 1 | 2610260 | Kühler Giulia/GT Bertone, Bj. 1963-68 1.Serie | 4.652,15 SEK |
| 2 | 2610640 | Kühler Giulia/GT Bertone, Bj. 1968-78 | 3.719,47 SEK |
| 2 | 2611650 | Aluminium Kühler schwarz Giulia/GT Bertone 2.Serie 1968-78 | 6.121,37 SEK |
| 2 | 2611640 | Aluminium Kühler natur Giulia/GT Bertone 2.Serie 1968-78 | 5.888,13 SEK |
| 3 | 2680600 | Kühlerdeckel rund Fahrzeuge ohne Ausgleichsbehälter | 145,69 SEK |
| 3 | 2680610 | Kühlerdeckel rund Fahrzeuge ohne Ausgleichsbehälter, verchromt | 277,50 SEK |
| 4 | 2680060 | Kühlerdeckel eckig Fahrzeuge mit Ausgleichsbehälter | 145,69 SEK |
| 4 | 2680620 | Kühlerdeckel eckig Fahrzeuge mit Ausgleichsbehälter, verchromt | 277,50 SEK |
| 4 | 9302640 | Aufkleber Kühlerdeckel | 57,17 SEK |
| 5 | 2680710 | Gummi Kühleraufhängung (Satz) seitlich 2-teilig | 173,72 SEK |
| 6 | 2680530 | Buchse (Satz) für Gummi Kühleraufhängung seitlich | 45,51 SEK |
| 7 | 2680030 | Gummi Kühleraufhängung Bj.1968-89 unten Vergasermotelle | 54,81 SEK |
| 8 | 2640020 | Rahmen Lüfterflügel Metallausführung 105 1.Serie Bj.1962-68 | 921,16 SEK |
| 9 | 2640010 | Rahmen Lüfterflügel tiefe Ausführung 7,5 cm Bj. 1968-82 mech. Lüfter | 465,23 SEK |
| 10 | 2640530 | Lüfterflügel breit Bj. 1972-89 mechanischer Lüfter | 320,65 SEK |
| 10 | 2640520 | Lüfterflügel schmal 1300/1600 Bj.1964-72 | 348,68 SEK |
| 11 | 2640040 | Scheibe für Lüfterflügel | 173,72 SEK |
| 12 | 2650250 | Ausgleichsbehälter Bj.1968-89 | 543,35 SEK |
| 13 | 2680260 | Deckel Ausgleichsbehälter Bj.1968-89 | 115,44 SEK |
| 13 | 2680490 | Deckel Ausgleichsbehälter Bj.1968-89 verchromt | 193,56 SEK |
| 14 | 2651050 | Halteband Ausgleichsbehälter | 361,44 SEK |
| 15 | 2650010 | Ablaßschraube Kühler | 81,03 SEK |
| 16 | 2650030 | Kupferdichtung für Ablaßschraube Kühler | 17,48 SEK |

| | | | |
|----|---------|---|--------------|
| 1 | 2620490 | Wasserpumpe - 105 1.Serie & 101 1600 - 2 Anschlüsse kl. Riemenscheibe | 1.223,08 SEK |
| 2 | 2620500 | Wasserpumpe 1300-1750, 2 Anschlüsse große Riemenscheibe (110 mm) | 1.142,61 SEK |
| 3 | 2620510 | Wasserpumpe 1600-2000 3 Anschlüsse / mechanischer Drehzahlmesser | 1.048,26 SEK |
| 4 | 2330470 | Wasserpumpendichtung - 105, 115, 101 1600 - für mechanischem DZM | 66,46 SEK |
| 5 | 2330710 | Dichtung Drehzahlmesserantrieb | 33,86 SEK |
| 6 | 8600010 | Drehzahlmesserantrieb | Auf Anfrage |
| 7 | 4130440 | Simmering Tachoantrieb / Drehzahlmesserantrieb 8 x 16 x 7 | 103,79 SEK |
| 8 | 2702140 | Keilriemen 9.5x725 Gleichstromlichtmaschine | 134,03 SEK |
| 8 | 2700700 | Keilriemen 9.5x825 | 103,79 SEK |
| 8 | 2700690 | Keilriemen 10x813 | 128,21 SEK |
| 9 | 4210110 | OT-Zeiger für Kurbelwellenriemenscheibe 1.Serie, 105mm | 162,06 SEK |
| 10 | 4210100 | OT-Zeiger für Kurbelwellenriemenscheibe 2.Serie, 125mm | 162,06 SEK |

| | | | |
|-----------|----------------|--|---------------------|
| 1 | 7400120 | Heizungsventil 1.Serie Metall zwei Schlauchanschlüsse | 624,93 SEK |
| 2 | 7400300 | Membrane Heizungsventil 1.Serie | 102,54 SEK |
| 3 | 7200700 | Wärmetauscher 1.Serie | 2.506,80 SEK |
| 4 | 7300220 | Heizungsgebläsemotor 1.Serie Giulia, GT Bertone, Spider einstufig | 1.234,74 SEK |
| 5 | 2660480 | Kühlwasserschlauch Heizungsventil 1. Serie - Ansaugbrücke | 197,03 SEK |
| 6 | 2660230 | Kühlwasserschlauch Heizung / Wasserpumpe | 138,75 SEK |
| 7 | 1731270 | Knopf für Heizungsbetätigung Bj.1969-85 schwarz | 52,45 SEK |
| 7 | 1731620 | Knopf für Heizungsbetätigung Bj. 1969-85 verchromt | 110,72 SEK |
| 7 | 1731245 | Knopf für Heizungsbetätigung (Satz) GT Bertone, Spider, Giulia bis Bj. 1969, IPRA | 346,88 SEK |
| 8 | 1731290 | Blende für Heizungsbetätigung verchromt Giulia, GT Bertone, Spider ohne Mittelkonsole | 1.090,16 SEK |
| 8 | 1731240 | Blende für Heizungsbetätigung mit Befestigung Giulia, GT Bertone | 1.387,50 SEK |
| 9 | 1731250 | Befestigung (Satz) für Blende Heizungsbetätigung 173 124 0 | Auf Anfrage |
| 10 | 7800740 | Lüftungsschlauch UNIVERSAL 50 mm x 1000 mm | 185,37 SEK |
| 11 | 7800730 | Dichtung Heizungskasten, Giulia, GT Bertone, Spider | 408,06 SEK |

| | | | |
|----|---------|--|--------------|
| 1 | 7200290 | Wärmetauscher 2. Serie Neuteil | 1.864,38 SEK |
| 2 | 7400050 | Heizungsventil 2.Serie Kunststoff Anschluß am Wärmetauscher | 581,78 SEK |
| 3 | 7400350 | Dichtung Heizungsventil 2. Serie | 44,26 SEK |
| 4 | 2660220 | Kühlwasserschlauch Heizungsventil - Ansaugbrücke 2.Serie | 197,03 SEK |
| 5 | 2660230 | Kühlwasserschlauch Heizung / Wasserpumpe | 138,75 SEK |
| 6 | 7300230 | Heizungsgebläsemotor Giulia/ GT Bertone 173mm Durchmesser | 1.620,74 SEK |
| 8 | 1731270 | Knopf für Heizungsbetätigung Bj.1969-85 schwarz | 52,45 SEK |
| 8 | 1731620 | Knopf für Heizungsbetätigung Bj. 1969-85 verchromt | 110,72 SEK |
| 9 | 1731230 | Blende für Heizungsbetätigung verchromt Giulia, GT Bertone, Spider Bj. 1970-85 mit Mittelkonsole | 309,00 SEK |
| 10 | 1731750 | Schraube (2 Stk.) für Blende Heizungsbetätigung | 33,86 SEK |
| 11 | 7800770 | Luftschlauch Düse Armaturenbrett seitlich GT Bertone | 815,57 SEK |
| 12 | 7800750 | Luftdüsenschlauch mitte GT Bertone 1300-1750 (65mm) | 230,88 SEK |
| 12 | 7800920 | Luftdüsenschlauch mitte GT Bertone GTV 2000 / Junior Unificato (74mm) | 250,72 SEK |
| 13 | 1732000 | Luftdüsenabdeckung (Satz) GT Bertone, Spider 1750/2000 Bj.1970-85, 1600 Bj.1981-85 | 1.154,26 SEK |
| 14 | 7800730 | Dichtung Heizungskasten, Giulia, GT Bertone, Spider | 408,06 SEK |

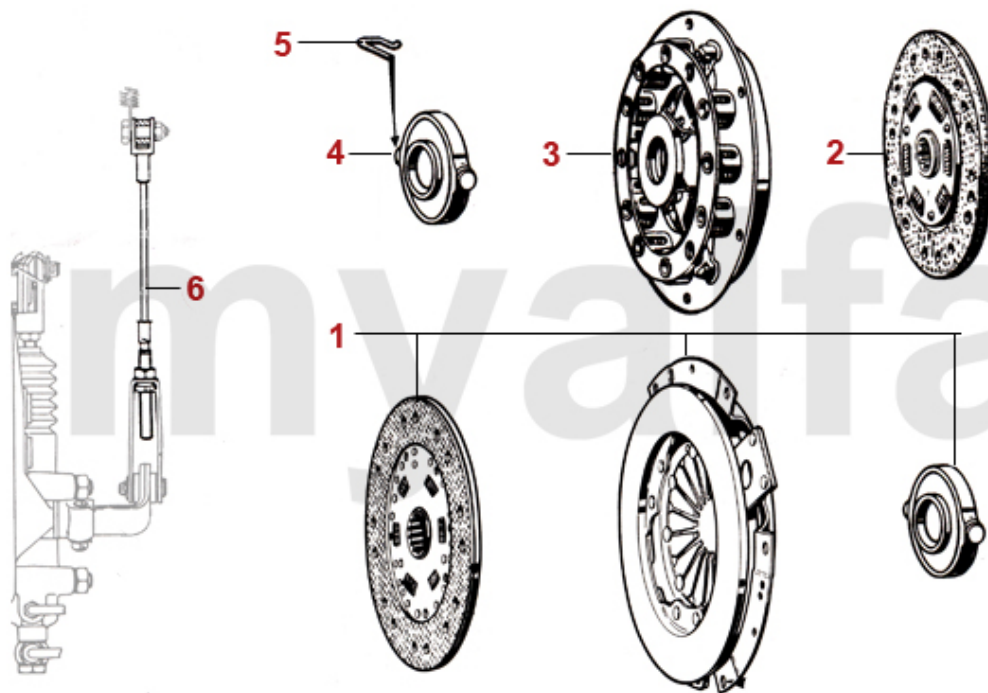

| | | | |
|----------|----------------|---|---------------------|
| 1 | 4311020 | Kupplungskit 750/101, 105 1.Serie mechanische Betätigung Umbau | 5.468,42 SEK |
| 2 | 4340290 | Kupplungsscheibe mechanische Betätigung | 1.160,09 SEK |
| 2 | 4340300 | Kupplungsscheibe mechanische Betätigung FICHTEL & SACHS | 1.737,29 SEK |
| 3 | 4330310 | Kupplungsautomat mechanische Betätigung | 2.670,11 SEK |
| 4 | 4350010 | Ausrücklager mechanische Betätigung mit Halteklammern | 687,92 SEK |
| 4 | 4350320 | Ausrücklager mechanische Betätigung | 873,29 SEK |
| 5 | 4390010 | Halteklammer Ausrücklager mechanische Betätigung | 55,92 SEK |
| 5 | 4390400 | Halteklammer Ausrücklager (Satz 2 Stk.) mechanische Kupplung SACHS | 103,79 SEK |
| 6 | 4390280 | Kupplungsseil | 231,99 SEK |

| | | | |
|----|---------|---|--------------|
| 1 | 4310010 | Kupplungskit hydraulische Betätigung Verstärkt Made in Italy 1968-93 | 2.786,66 SEK |
| 1 | 4310230 | Kupplungskit hydraulische Betätigung FICHTEL & SACHS 1968-89 | 3.252,99 SEK |
| 1 | 4310240 | Kupplungskit hydraulische Betätigung LUK 1968-93 | 3.252,99 SEK |
| 2 | 4310030 | Kupplungsscheibe hydraulische Betätigung | 612,17 SEK |
| 2 | 4340410 | Kupplungsscheibe hydraulische Betätigung Fichtel & Sachs | 1.632,39 SEK |
| 3 | 4330040 | Kupplungsautomat hydraulische Betätigung Verstärkt 580 NM | 1.504,05 SEK |
| 3 | 4330530 | Kupplungsautomat hydraulische Betätigung Fichtel & Sachs | 1.970,53 SEK |
| 4 | 4211570 | Schraube für Kupplungsautomat | 26,78 SEK |
| 5 | 4350050 | Ausrücklager hydraulische Betätigung Premium | 302,61 SEK |
| 5 | 4350330 | Ausrücklager hydraulische Betätigung FICHTEL & SACHS | 921,16 SEK |
| 6 | 4370220 | Ausrückhebel hydraulische Betätigung | 804,47 SEK |
| 7 | 4130090 | Gummiring für Ausrückhebel hydraulische Kupplung | 75,76 SEK |
| 8 | 4390160 | Haltefeder Ausrückgabel hydraulische Betätigung | 92,13 SEK |
| 9 | 4390150 | Haltefeder Ausrücklager hydraulische Betätigung | 109,61 SEK |
| 10 | 4380110 | Kupplungsgeberzylinder stehende Pedale | 1.037,71 SEK |
| 10 | 4380150 | Kupplungsgeberzylinder stehende Pedale, BONALDI 1405755 | 1.922,66 SEK |
| 11 | 4380120 | Kupplungsgeberzylinder hängende Pedale | 1.119,30 SEK |
| 12 | 4380210 | Ausgleichsbehälter mit Deckel Kupplungsgeberzylinder hängende Pedale | 640,75 SEK |
| 13 | 4380200 | Deckel Ausgleichsbehälter, hängende Pedale | 138,75 SEK |
| 14 | 4380080 | Reparatursatz Kupplungsgeberzylinder ATE hängende Pedale | Auf Anfrage |
| 15 | 4380140 | Kupplungsnehmerzylinder 105/115 OE-Qualität | 804,47 SEK |
| 15 | 4380130 | Kupplungsnehmerzylinder stehende Pedale 105 BENDITALIA | 1.154,26 SEK |
| 15 | 4380170 | Kupplungsnehmerzylinder 105/115 BENDITALIA | 1.078,50 SEK |
| 16 | 4390170 | Sicherungsring Kupplungsnehmerzylinder | 34,41 SEK |
| 17 | 4380100 | Reparatursatz Kupplungsnehmerzylinder | 230,88 SEK |
| 18 | 4380060 | Kupplungsschlauch | 230,88 SEK |
| 18 | 4380090 | Kupplungsschlauch Stahlflex | 535,16 SEK |
| 19 | 4380180 | Kupplungsleitung hängende Pedale | 335,78 SEK |
| 20 | 4380190 | Kontermutter Kupplungsschlauch | 38,43 SEK |
| 21 | 1160600 | Abdeckblech Kupplungsgeberzylinder stehende Pedale Giulia, GT Bertone, Spider | 757,85 SEK |

| | | | |
|-----------|-----------------|---|---------------------|
| 1 | 4130140 | Schaltgabel 1./2. Gang, 1300-2000 ccm, 101/105/115 | Auf Anfrage |
| 2 | 4130150 | Schaltgabel 3./4. Gang, 1300-2000 ccm, 101/105/115 | 2.320,32 SEK |
| 3 | 4130160 | Schaltgabel 5./ Rückwärtsgang | 875,65 SEK |
| 4 | 23335018 | O-Ring Schaltstangen für Getriebe mit offener Glocke | 34,41 SEK |
| 5 | 4130040 | Schalthebelmanschette Klein | 150,41 SEK |
| 6 | 4130050 | Schalthebelmanschette Gross | 208,13 SEK |
| 7 | 4130360 | Schalthebelmanschette Doppelt | 371,99 SEK |
| 8 | 4130620 | Schelle Schalthebelmanschette Klein | 46,62 SEK |
| 9 | 4130630 | Schelle Schalthebelmanschette Groß | 50,09 SEK |
| 10 | 4130530 | Gummiabdeckung Getriebetunnel | 355,62 SEK |
| 11 | 4130380 | Abdeckung Schalthebel Metall | 29,14 SEK |
| 12 | 4130120 | Abdeckung Schalthebel Gummi | 34,97 SEK |

| | | | |
|----|---------|--|--------------|
| 1 | 4150010 | Synchronring OE-Qualität 105/115/116/75 | 687,92 SEK |
| 1 | 4150020 | Synchronring GOETZE 105/115/116/75 | 1.620,74 SEK |
| 1 | 4150030 | Synchronring OE-Qualität 101/105 1.Serie/102/106 | 1.853,84 SEK |
| 2 | 4130130 | Schaltmuffe OE-Qualität 105/115/116/75 | 1.270,95 SEK |
| 3 | 4150330 | Lager Hauptwelle 2000 vorne/mitte, 1600 ab '89 | 1.043,54 SEK |
| 3 | 4150460 | Lager Hauptwelle - 101/105/115 1300-1750 bis '89 - vorne/mitte | 1.043,54 SEK |
| 4 | 4150310 | Lager Hauptwelle - 105/115 2.Serie - hinten | 711,23 SEK |
| 4 | 4150320 | Lager Hauptwelle hinten 101/105 1.Serie//102/106 | 921,16 SEK |
| 5 | 4150290 | Nadellager klein Antriebswelle - 101/105/115/102/106 | 208,68 SEK |
| 6 | 4150300 | Nadellager groß 5. Gang | 250,58 SEK |
| 7 | 4130490 | Sicherungsmutter Antriebswelle 2000 | 220,34 SEK |
| 8 | 4130320 | Sicherungsmutter Kardanflansch Bj.1972-93 | 191,20 SEK |
| 9 | 4150520 | Lagerhülse Zahnrad - 101/105/115/102/106 | 256,55 SEK |
| 10 | 4100730 | Kardanflansch | Auf Anfrage |
| 11 | 4140680 | Sperrband 2.-5. Gang - 101/105/115 | Auf Anfrage |
| 11 | 0406700 | Sperrstein Getriebe oben 2. - 5. Gang 1300 - 2000 | 285,69 SEK |
| 11 | 4140690 | Sperrstein 1. Gang oben | 285,69 SEK |
| 11 | 4140700 | Sperrstein Getriebe unten 1. - 5. Gang 1300 - 2000 | 285,69 SEK |
| 12 | 4150560 | Sicherungsblech Kardanflansch Bj.1959-72 | 61,74 SEK |
| 13 | 4140740 | Zahnrad Rückwärtsgang Hauptwelle - 101/105/115 | 2.087,08 SEK |
| 14 | 4140750 | Zahnkranz für Zahnrad / Synchronring 2. - 5. Gang | 1.970,53 SEK |

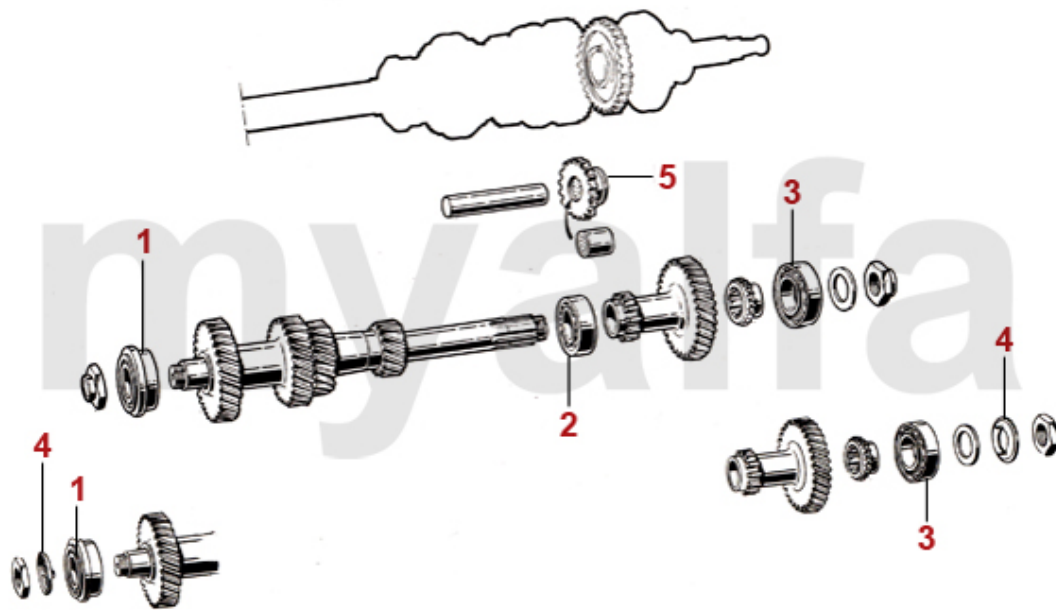

| | | | |
|----------|----------------|---|---------------------|
| 1 | 4150470 | Lager Vorgelegewelle 2000 vorne Innendurchmesser 20mm | 943,22 SEK |
| 1 | 4150240 | Lager Vorgelegewelle - 105 1300-1750, 101 - vorne | 801,00 SEK |
| 2 | 4150250 | Lager Vorgelegewelle - 101/105/115 - Mitte | 693,75 SEK |
| 3 | 4150260 | Lager Vorgelegewelle hinten 1300-2000, 105/115 | 658,79 SEK |
| 3 | 4150210 | Lager Vorgelegewelle hinten - 105/115 1300-1750, 101 / 102 / 106 | 757,85 SEK |
| 4 | 4150570 | Sicherungsblech Vorgelegewelle -101/105 Bj.1959-72 | 66,46 SEK |
| 5 | 4140610 | Zwischenzahnrad Rückwärtsgang - 101/105/115 | 1.603,26 SEK |

| | | | |
|----|---------|---|--------------|
| 1 | 4100590 | Kupplungsglocke hydraulische Kupplung 1. Serie Schalter mit Halteblech | 5.468,42 SEK |
| 1 | 4100370 | Kupplungsglocke hydraulische Kupplung 2. Serie Schalter eingeschraubt | 7.637,08 SEK |
| 2 | 4100510 | Abdeckblech Kupplungsglocke hydraulische Kupplung | 416,25 SEK |
| 3 | 2330300 | Simmerring Getriebe vorne hyd. Kupplung | 103,79 SEK |
| 3 | 2330240 | Simmerring Getriebe vorne mech. Kupplung 750/101/105 | 116,00 SEK |
| 3 | 2330700 | Simmerring Getriebe vorne hyd. Kupplung CORTECO | 138,75 SEK |
| 3 | 2330245 | Simmerring Getriebe vorne mech. Kupplung 750/101/105 CORTECO | 127,10 SEK |
| 4 | 2330250 | Simmerring Getriebe hinten 101/105/115 | 111,97 SEK |
| 4 | 2330400 | Simmerring Getriebe hinten 101/105/115 CORTECO | 162,06 SEK |
| 5 | 4120020 | Buchse Getriebeaufhängung - 105/115 - Bj.1969-93 für Fahrzeuge mit hydraulischer Kupplung | 244,89 SEK |
| 5 | 4120640 | Buchse Getriebeaufhängung - 101/102/105 für Fahrzeuge mit mechanischer Kupplung /106 | 448,86 SEK |
| 6 | 4120600 | Gummischeibe (Satz) Buchse Getriebeaufhängung - 5-Gang | 150,96 SEK |
| 7 | 4130580 | Gummimanschette Ausrückhebel mech. Kupplung | 641,30 SEK |
| 8 | 8701230 | Masseband Länge 200 mm Getriebe / Karosserie | 162,06 SEK |
| 9 | 8640630 | Schalter Rückfahrscheinwerfer Befestigung am Halteblech | 326,48 SEK |
| 10 | 8640150 | Schalter Rückfahrscheinwerfer zum Einschrauben | 185,37 SEK |
| 11 | 2330580 | Dichtung Tachoantrieb | 28,58 SEK |
| 12 | 4130440 | Simmering Tachoantrieb / Drehzahlmesserantrieb 8 x 16 x 7 | 103,79 SEK |
| 13 | 4130660 | Distanzring Tachoantrieb | 45,51 SEK |
| 14 | 2280090 | Öleinfüllschraube , Außensechskant, Getriebe/Differential M22x1.5 | 103,79 SEK |
| 14 | 2280100 | Öleinfüllschraube , Innensechskant, Getriebe/Differential M22x1.5 | 92,13 SEK |
| 15 | 2280110 | Ölablaßschraube mit Magnet Getriebe/Differential 750/101,105/115 | 122,38 SEK |

| | | | |
|----|---------|---|--------------|
| 1 | 4410300 | Kardanwelle Neuteil GT Bertone Bohrung: 8mm | 5.129,03 SEK |
| 1 | 4410360 | Kardanwelle Neuteil GT Bertone Bohrung: 9mm | 5.129,03 SEK |
| 1 | 4410060 | Kardanwelle Neuteil GT Bertone, 9mm Bohrung, Made in Italy, Länge 760mm | 3.439,61 SEK |
| 1 | 4410230 | Kardanwelle Neuteil GT Bertone, 8mm Bohrung, Made in Italy, Länge 760mm | 3.439,61 SEK |
| 2 | 4440190 | Kreuzgelenk Kardanwelle mit Schmiernippel | 543,35 SEK |
| 2 | 4440010 | Kreuzgelenk Kardanwelle | 402,24 SEK |
| 3 | 4440200 | Schraube Kardanwelle 9 mm | 52,45 SEK |
| 3 | 4440220 | Schraube Kardanwelle 8 mm | 52,45 SEK |
| 3 | 4440240 | Stopmutter Kardanwelle 9 mm Original | 26,78 SEK |
| 4 | 4440210 | Stopmutter Kardanwelle 9 mm | 22,76 SEK |
| 4 | 4440230 | Stopmutter Kardanwelle 8 mm | 25,67 SEK |
| 5 | 4430050 | Gummi Kardanmittellager Bj.1962-68 | 305,53 SEK |
| 6 | 4430090 | Kardanmittellagerbock Bj.1962-68 | 1.037,71 SEK |
| 7 | 4430020 | Kardanmittellagerbock Bj.1968-93 Originalqualität | 495,48 SEK |
| 7 | 4430220 | Kardanmittellagerbock Bj.1968-93 verstärkte Ausführung | 728,72 SEK |
| 7 | 4430040 | Kardanmittellagerbock Bj.1968-93 mit Lager Originalqualität | 815,02 SEK |
| 7 | 4430230 | Kardanmittellagerbock Bj.1968-93 mit Lager verstärkte Ausführung | 1.016,76 SEK |
| 8 | 4430030 | Lager Kardanmittellagerbock | 185,37 SEK |
| 8 | 4430010 | Lager im Mittellagerbock FAG | 303,17 SEK |
| 9 | 4440120 | Sicherungsring Lager Kardanmittellagerbock | 34,97 SEK |
| 10 | 4430100 | Abdeckung Mittellagerbock | 207,57 SEK |
| 11 | 4420040 | Hardyscheibe Standard | 687,92 SEK |
| 12 | 2280180 | Sechskantmutter hochfest für Hardyscheibe/Traggelenk | 45,51 SEK |
| 13 | 4440160 | Lagerhülse Zwischenwelle / Getriebeausgangswelle | 523,50 SEK |
| 14 | 4440150 | Druckstück Lagerhülse Zwischenwelle | 92,13 SEK |
| 15 | 4440140 | Gummianschlag Zwischenwelle / Getriebeausgangswelle | 58,28 SEK |
| 16 | 4440110 | Sechskantschraube hochfest für Hardyscheibe | 33,86 SEK |

| | | | |
|---|---------|---|--------------|
| 1 | 2330320 | Differentialdeckeldichtung 1300-1750 | 99,07 SEK |
| 1 | 2330330 | Differentialdeckeldichtung 2000 | 96,15 SEK |
| 2 | 2280110 | Ölablaßschraube mit Magnet Getriebe/Differential 750/101,105/115 | 122,38 SEK |
| 3 | 4541840 | Sicherungsblech Achsrohr links | 33,86 SEK |
| 4 | 4541930 | Sicherungsblech (Satz 2) Achsrohr rechts | 68,82 SEK |
| 5 | 4541940 | Sicherungsblech (Satz 3) Achsrohr links | 173,72 SEK |
| 6 | 4541880 | Sperrscheibe Differential 1,9 mm | 931,57 SEK |
| 6 | 4541890 | Sperrscheibe Differential 2,0 mm | 1.014,40 SEK |
| 6 | 4541900 | Sperrscheibe Differential 2,1 mm | 1.014,40 SEK |
| 7 | 4531870 | Reibscheibe Sperrdifferential 2 mm Innenverzahnung Molybdän beschichtet | 1.037,71 SEK |
| 7 | 4531880 | Reibscheibe Sperrdifferential 2mm Innenverzahnung, Sintermetall | 1.329,23 SEK |
| 8 | 4541910 | Anlaufscheibe Sperrdifferential | 262,38 SEK |
| 9 | 4536440 | Anschlaggummi Differential / Karosserie 105/115 | 192,45 SEK |

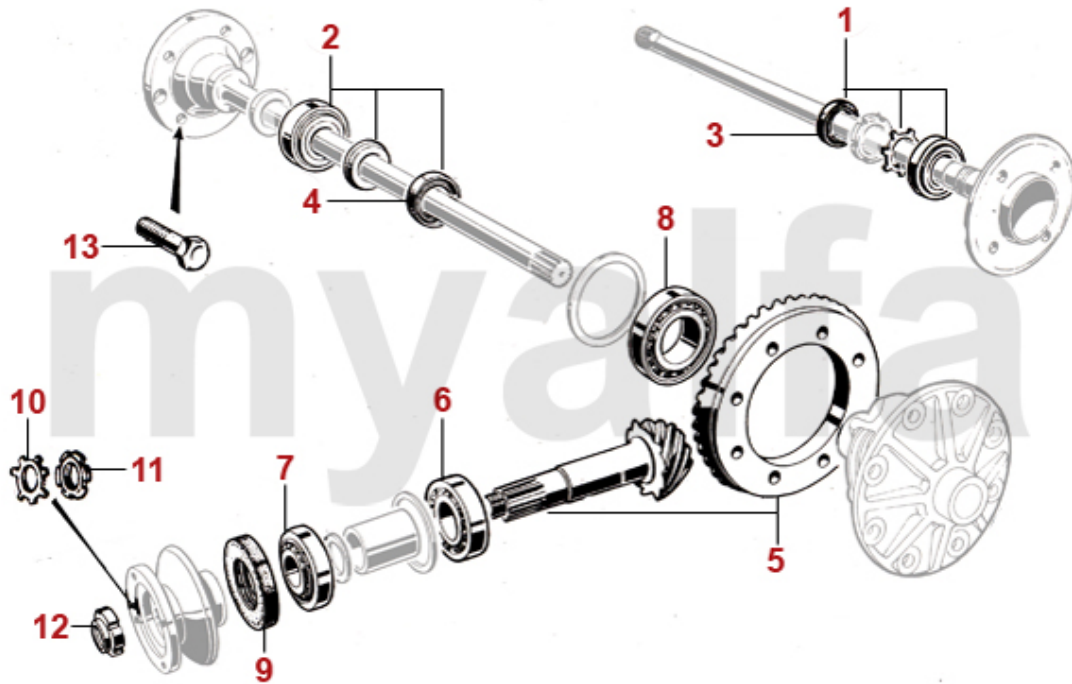

| | | | |
|----|---------|---|--------------|
| 1 | 5441550 | Radlagerset hinten 101 1600, 105 Bj. 62-72, - Ausführung mit Sicherungsblech | 809,19 SEK |
| 2 | 5441560 | Radlagerset hinten Bj.1972-93 mit Schrumpfring | 738,01 SEK |
| 2 | 5441571 | Radlager hinten - 1900 / 101 1600 /105/115 Motorsport | 1.219,61 SEK |
| 3 | 2330270 | Simmerring Radlager hinten 750/101, 105 1300-1750 Bj. 1962-72 52/30/10 | 170,25 SEK |
| 4 | 2330280 | Simmerring Radlager hinten 1300-2000 Bj. 1972-93 52/34/10 | 110,72 SEK |
| 5 | 4521850 | Teller/Kegelrad 10/43 | Auf Anfrage |
| 6 | 4531070 | Lager Differential Kegelrad innen - 105 1300-1750, 101 1600 | 1.154,26 SEK |
| 6 | 4530900 | Kegelrollenlager Differential 2000 innen | 977,08 SEK |
| 7 | 4531420 | Lager Differential Kegelrad aussen, 105 1300-1750, 101 1600 | 690,28 SEK |
| 7 | 4530890 | Kegelrollenlager Differential 2000 außen | 687,92 SEK |
| 8 | 4530960 | Schulterlager Differential - 105 1300-1750, 101 1600 | 1.387,50 SEK |
| 8 | 4530510 | Schulterlager Differential 2000 | 515,32 SEK |
| 9 | 2330530 | Simmerring Differential vorne - 105 1300-1600, 750/101 | 150,96 SEK |
| 9 | 2330260 | Simmerring Differential 2000 74.5/45/12 | 208,13 SEK |
| 9 | 2331560 | Simmerring Differential 1750 72/40/10 | 150,96 SEK |
| 10 | 4541720 | Sicherungsblech Mutter Antriebsflansch - 105 1300-1750, 750/101 | 57,17 SEK |
| 11 | 4541810 | Mutter Antriebsflansch - 105 1300-1750, 750/101 | 250,58 SEK |
| 12 | 4541820 | Mutter Antriebsflansch 2000 | 250,58 SEK |
| 13 | 5740862 | Radbolzen Rechtsgewinde 105 hinten bis Bj '72, 750/101/102/106 vorne und hinten | 170,25 SEK |
| 13 | 5740861 | Radbolzen Linksgewinde 105 hinten bis Bj '72, 750/101/102/106 vorne und hinten | 170,25 SEK |
| 13 | 5740850 | Radbolzen Hinterachse Rechtsgewinde ab Bj. 1972 105/115 | 74,65 SEK |

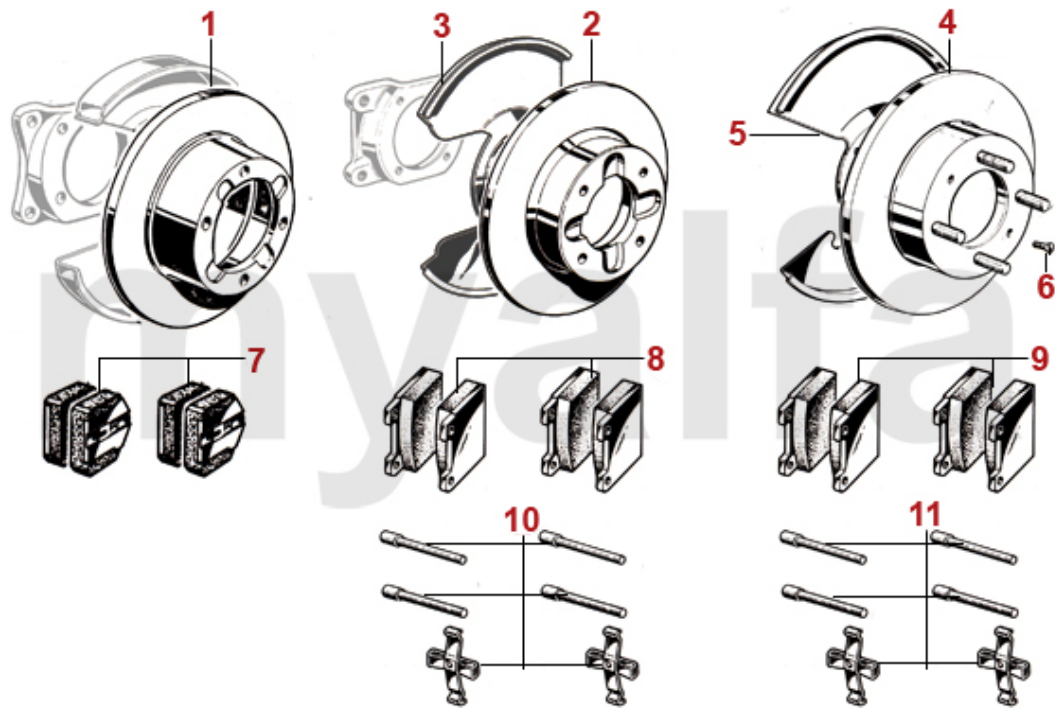

| | | | |
|----|---------|---|--------------|
| 1 | 6101020 | Bremsscheibe 1300/1600 Bj.1963-66 vorne, DUNLOP , Durchmesser 285 mm | 2.097,62 SEK |
| 2 | 6100050 | Bremsscheibe 1300/1600 Bj.1966-67 vorne, ATE, 1.Serie | 2.320,32 SEK |
| 3 | 6630481 | Spritzblech Bremse vorne 1300-1600 links | 577,20 SEK |
| 3 | 6630482 | Spritzblech Bremse vorne 1300-1600 rechts | 577,20 SEK |
| 4 | 6100010 | Bremsscheibe 1300/1600 Bj.1967-85 vorne, Durchmesser 267 mm | 658,79 SEK |
| 4 | 6100020 | Bremsscheibe 1750/2000, 1600 Bj. 1986-93 vorne, Durchmesser 272mm | 944,47 SEK |
| 4 | 6100060 | Bremsscheibe Erstausrüsterqualität (Brembo) 1300/1600 Bj.1967-85 vorne, Durchmesser 267mm | Auf Anfrage |
| 4 | 6100070 | Bremsscheibe Erstausrüsterqualität (Brembo) 1750/2000, 1600 Bj.1986-93 vorne, Durchmesser 272mm | 1.078,50 SEK |
| 5 | 6630491 | Spritzblech Bremse vorne 1750-2000 links | 577,20 SEK |
| 5 | 6630492 | Spritzblech Bremse vorne 1750-2000 rechts | 577,20 SEK |
| 6 | 6500560 | Zentrierschraube Bremsscheibe/-trommel vorne und hinten | 22,20 SEK |
| 7 | 6300910 | Bremsbeläge 1300/1600 vorne, DUNLOP | 1.142,61 SEK |
| 8 | 630004F | Bremsbeläge 1300/1600 Bj.1964-85 vorne, Originalqualität | 453,57 SEK |
| 8 | 6300040 | Bremsbeläge 1300/1600 Bj.1966-85 vorne | 285,69 SEK |
| 9 | 630005F | Bremsbeläge 1750/2000, 1600 Bj.1986-93 vorne, Originalqualität | 496,73 SEK |
| 9 | 6300050 | Bremsbeläge 1750/2000, 1600 Bj.1986-93 vorne | 348,68 SEK |
| 10 | 6500070 | Befestigungssatz Bremsbeläge 1300-1600 Bj.1966-85 vorne | 110,72 SEK |
| 11 | 6500080 | Befestigungssatz Bremsbeläge 1750-2000, 1600 Bj.1986-93 vorne | 115,44 SEK |
| 12 | 6500060 | Befestigungssatz Bremklötze Dunlop vorne | 227,41 SEK |

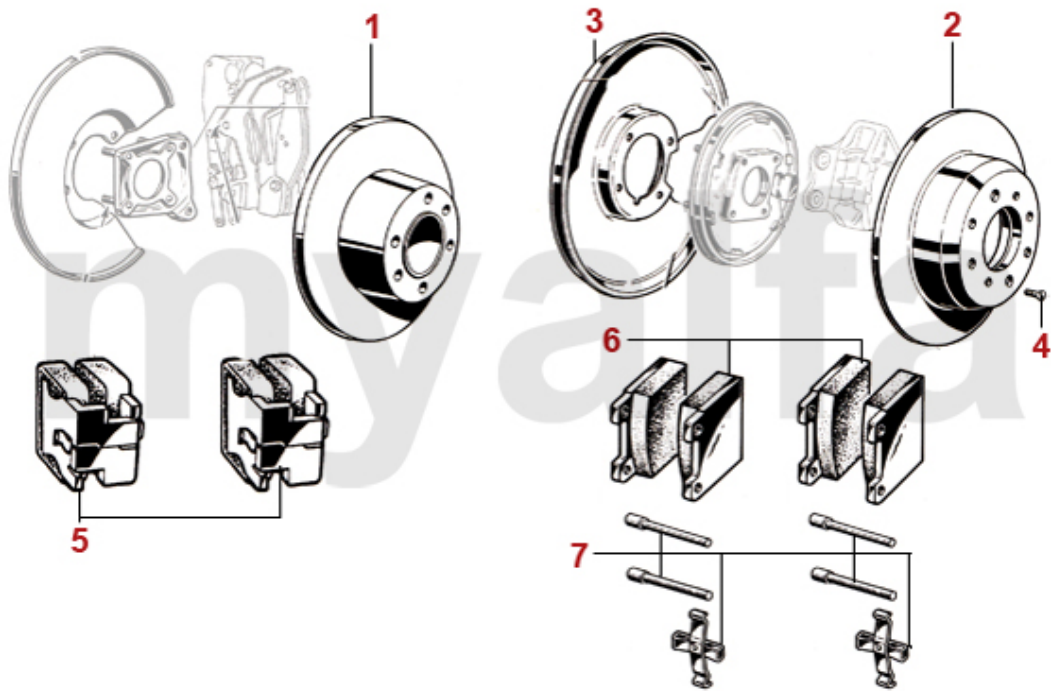

| | | | |
|----------|----------------|--|---------------------|
| 1 | 6101030 | Bremsscheibe Bj.1963-66 hinten, DUNLOP | 1.923,91 SEK |
| 2 | 6100030 | Bremsscheibe Bj.1966-93 hinten | 757,85 SEK |
| 2 | 6100090 | Bremsscheibe Erstausrüsterqualität (Brembo) Bj.1966-93 hinten | 815,02 SEK |
| 3 | 6630500 | Spritzblech Bremse hinten | 500,19 SEK |
| 4 | 6500560 | Zentrierschraube Bremsscheibe/-trommel vorne und hinten | 22,20 SEK |
| 5 | 6301010 | Bremsbeläge Bj.1963-66 hinten, DUNLOP | 1.263,87 SEK |
| 6 | 630006F | Bremsbeläge 1300-2000 Bj.1966-93 hinten, Originalqualität | 425,55 SEK |
| 6 | 6300060 | Bremsbeläge 1300-2000 hinten | 297,34 SEK |
| 7 | 6500090 | Befestigungssatz Bremsbeläge hinten | 110,72 SEK |

| | | | |
|----|----------|--|--------------|
| 1 | 6721070 | Hauptbremszylinder 1300-1750 stehende Pedale Version ATE 22 mm Kolben (mit BKV) | 1.971,64 SEK |
| 1 | 6720260 | Hauptbremszylinder 1300/1600 stehende Pedale Version ATE 20 mm Kolben (ohne BKV) | 2.203,63 SEK |
| 2 | 6720270 | Hauptbremszylinder 1300-1750 stehende Pedale Version Bendix/Bonaldi | 1.387,50 SEK |
| 2 | 6720250 | Hauptbremszylinder 1300-1750 stehende Pedale, BONALDI 1418061 | 1.737,29 SEK |
| 3 | 6720290 | Hauptbremszylinder 1300-1750 stehende Pedale Version ATE Zweikreissystem | 5.771,58 SEK |
| 4 | 6720930 | Hauptbremszylinder BENDIX 1300-1750 Rechtslenker 2-Kreissystem 1409334 | 4.576,39 SEK |
| 5 | 6720280 | Hauptbremszylinder hängende Pedale 20,6mm | 1.467,98 SEK |
| 5 | 67245043 | Hauptbremszylinder ATE Orig. hängende Pedale 20,6mm | 2.856,59 SEK |
| 6 | 6770330 | Reparatursatz HBZ 1300-1750 stehende Pedale Version ATE 22 mm Kolben (mit BKV) | 364,91 SEK |
| 6 | 6770440 | Reparatursatz HBZ 1300/1600 stehende Pedale Version DUNLOP 22 mm Kolben (mit BKV) | 571,37 SEK |
| 7 | 6770670 | Reparatursatz HBZ 1300/1600 stehende Pedale Version BONALDI 20mm Kolben (ohne BKV) | Auf Anfrage |
| 8 | 6770340 | Reparatursatz HBZ 1300-2000 hängende Pedale ATE Version 20 mm | 641,30 SEK |
| 8 | 6770350 | Reparatursatz HBZ 1300-2000 hängende Pedale Version BONALDI 20mm Kolben | 367,27 SEK |
| 8 | 6770710 | Reparatursatz HBZ 1300-2000 hängende Pedale ATE Version 22mm Kolben | 260,02 SEK |
| 9 | 6620110 | Nippel Bremsdruckleitung Außengewinde 3/8" UNF HBZ stehende Pedale | 32,61 SEK |
| 10 | 6770640 | Nippel Vorratsleitung Außengewinde 7/16" UNF HBZ stehende Pedale | 68,82 SEK |
| 11 | 6740200 | Bremskraftregler System ATE | 2.740,04 SEK |
| 11 | 6740210 | Bremskraftregler Typ ATE Giulia, GT Bertone, Spider 1. Serie, Montreal | 2.622,24 SEK |

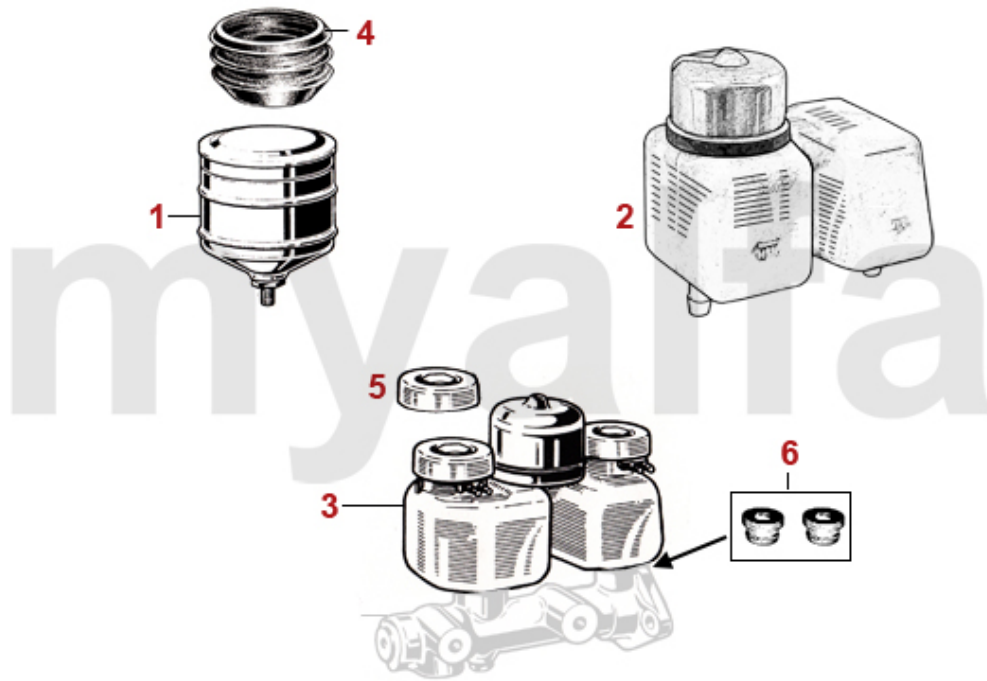

| | | | |
|----------|----------------|---|---------------------|
| 1 | 6771040 | Bremsflüssigkeitsbehälter, stehende Pedale, mechanische Kupplung | 909,51 SEK |
| 2 | 6770610 | Bremsflüssigkeitsbehälter, steh. Pedale, hyd. Kupplung | 827,78 SEK |
| 3 | 6771110 | Bremsflüssigkeitsbehälter, hängende Pedale, 3 Deckel | 1.504,05 SEK |
| 4 | 6771030 | Gummeinsatz Bremsflüssigkeitsbehälter rund | 231,99 SEK |
| 5 | 6771120 | Deckel Ausgleichsbehälter, hängende Pedale | 149,30 SEK |
| 6 | 6770570 | Gummistopfen Bremsflüssigkeitsbehälter ATE | 61,74 SEK |

| | | | |
|----------|----------------|---|---------------------|
| 1 | 6710230 | Bremskraftverstärker 1300/1600 stehende Pedale, System BONALDI | 3.369,68 SEK |
| 1 | 9302550 | Aufkleber Bonaldi / Crema Bremskraftverstärker, silber | 75,76 SEK |
| 1 | 6710270 | Bremskraftverstärker 1300-1600 stehende Pedale, BONALDI 1416861 | 4.732,62 SEK |
| 2 | 6710310 | Bremskraftverstärker 1750 stehende Pedale, System LOCKHEED | 4.652,15 SEK |
| 3 | 6710250 | Bremskraftverstärker 1300-2000 System ATE, hängende Pedale | 2.740,04 SEK |
| 3 | 6710260 | Bremskraftverstärker 1300-2000 System ATE, hängende Pedale BENDITALIA Original | 4.419,05 SEK |
| 4 | 6711050 | Reparatursatz Ventildeckel Bremskraftverstärker BONALDI | 1.504,05 SEK |
| 5 | 6711060 | Reparatursatz Membran Bremskraftverstärker BONALDI | 1.690,67 SEK |
| 6 | 6770430 | Unterdruckschlauch Bremskraftverstärker | 220,34 SEK |

| | | | |
|---|---------|---|--------------|
| 1 | 6750180 | Bremsleitungssatz GT Bertone/Spider hängende Pedale | 804,47 SEK |
| 2 | 6620860 | Bremsleitung Bremssattel (Satz) 1300/1600 vorne | 184,26 SEK |
| 2 | 6620870 | Bremsleitung Bremssattel (Satz) 1750/2000 vorne | 184,26 SEK |
| 3 | 6760210 | Bremsschlauch vorne 750/101/105/106/ Montreal | 230,88 SEK |
| 4 | 6760220 | Bremsschlauch hinten 750/101/105/ Montreal | 255,30 SEK |
| 5 | 6770190 | T-Stück Bremsleitungen Hinterachse | 343,96 SEK |
| 6 | 6770600 | Kontermutter Bremsschlauch | 22,20 SEK |
| 7 | 6740200 | Bremskraftregler System ATE | 2.740,04 SEK |
| 7 | 6740210 | Bremskraftregler Typ ATE Giulia, GT Bertone, Spider 1. Serie, Montreal | 2.622,24 SEK |
| 7 | 6740220 | Bremskraftregler Bonaldi Giulia, Spider, GT Bertone, Alfetta, GTV4 (116) bis Bj, 1984 | 1.572,87 SEK |
| 8 | 6780010 | Satz (2) Halter Bremsleitung vorne | 496,73 SEK |
| 9 | 6750100 | Bremsleitungsverbinder M10x1, SW14 | 103,79 SEK |

| | | | |
|----|---------|---|--------------|
| 1 | 6610291 | Bremssattel 1300-1600 Bj.1964-85 vorne links, System ATE | 1.853,84 SEK |
| 1 | 6610292 | Bremssattel 1300-1600 Bj.1964-85 vorne rechts, System ATE | 1.853,84 SEK |
| 1 | 6610301 | Bremssattel 1750-2000, 1600 Bj.1986-93 System ATE, vorne links | 1.853,84 SEK |
| 1 | 6610302 | Bremssattel 1750-2000, 1600 Bj.1986-93 System ATE, vorne rechts | 1.853,84 SEK |
| 2 | 6610511 | Bremssattel 1300-2000 System ATE, hinten links | 1.853,84 SEK |
| 2 | 6610512 | Bremssattel 1300-2000 System ATE, hinten rechts | 1.853,84 SEK |
| 3 | 6730771 | Radbremszylinder 1300/1600 System DUNLOP, hinten links | 1.037,71 SEK |
| 3 | 6730772 | Radbremszylinder 1300/1600 System DUNLOP, hinten rechts | 1.037,71 SEK |
| 4 | 6621080 | Reparatursatz Bremssättel vorne System DUNLOP | 687,92 SEK |
| 5 | 6770370 | Reparatursatz Bremssättel vorne System ATE | 263,49 SEK |
| 5 | 6770360 | Reparatursatz Bremssattel vorne System ATE, Premium | 255,30 SEK |
| 6 | 6770380 | Reparatursatz Bremssättel hinten Bj. 1964-66 System ATE (30mm Kolben), Premium | 687,92 SEK |
| 6 | 6770420 | Reparatursatz Bremssättel hinten Bj.1967-93 System ATE, (38mm Kolben) | 277,50 SEK |
| 6 | 6770410 | Reparatursatz Bremssattel hinten Bj.1967-93 System ATE, 38mm Kolben, Premium | 255,30 SEK |
| 7 | 6770750 | Stahlfederring Manschette Bremssattel vorne | 32,61 SEK |
| 8 | 6770740 | Stahlfederring Manschette Bremssattel hinten | 32,61 SEK |
| 9 | 6730810 | Bremskolben 1300-1600 System Dunlop, vorne - 105 | 1.107,64 SEK |
| 10 | 6730820 | Überholsatz Bremssättel 1300-1600 System Dunlop, vorne - 105 | 6.051,30 SEK |
| 10 | 6770450 | Reparatursatz Bremssattel vorne mit Kolben, System Ate für einen Bremssattel | 553,89 SEK |
| 10 | 6770460 | Reparatursatz Bremssattel hinten mit Kolben, System Ate 38mm, für einen Bremssattel | 571,37 SEK |
| 11 | 6620550 | Entlüftungsschraube Bremssattel 1300/1600 vorne / 1300-2000 hinten, System ATE | 91,58 SEK |
| 12 | 6620530 | Entlüftungsschraube Bremssattel 1750/2000 vorne, System ATE | 89,77 SEK |
| 13 | 6770540 | Staubkappe Entlüftungsschraube | 18,04 SEK |
| 14 | 6730850 | Sicherungsfeder Einstellschraube Bremse Dunlop hinten | 220,34 SEK |
| 15 | 6730840 | Manschette für Einstellpin Dunlop hinten | 198,27 SEK |
| 16 | 6730860 | Rückholfeder Dunlop Bremszange hinten | 225,05 SEK |
| 17 | 6730830 | Sicherungsblech (Satz) Bremssattel Dunlop vorne | 250,72 SEK |

| | | | |
|-----------|----------------|--|-------------------|
| 1 | 6400100 | Handbremsbackensatz (4 Stück) | 460,51 SEK |
| 2 | 6500730 | Haltestift Handbremsbacke | 54,81 SEK |
| 3 | 6500760 | Feder Handbremsbacke / Spannseil Verdeck | 28,03 SEK |
| 4 | 6810810 | Gegenstück Haltestift Handbremsbacke | 103,79 SEK |
| 5 | 6500820 | Versteller Handbremsbacke | 460,51 SEK |
| 6 | 6500840 | Feder lang Handbremsbacke | 75,20 SEK |
| 7 | 6500850 | Feder kurz Handbremsbacke | 54,81 SEK |
| 8 | 6810470 | Spreizschloss Handbremsbacken | 396,41 SEK |
| 9 | 6810010 | Zahnsegment und Gegenstück Handbremshebel (Satz) | 221,58 SEK |
| 10 | 1760490 | Griff Handbremshebel Bj.1962-86 schwarz | 378,93 SEK |
| 10 | 1760450 | Griff Handbremshebel Bj.1986-93 schwarz | 465,23 SEK |
| 11 | 6800120 | Handbremsseil Bertone | 693,75 SEK |
| 12 | 6800151 | Handbremsseil hinten ATE Bremse, Bj.1967-93 links | 138,75 SEK |
| 12 | 6800141 | Handbremsseil hinten Dunlop Bremse, Bj.1964-67 links | 756,74 SEK |
| 13 | 6800152 | Handbremsseil hinten ATE Bremse, Bj.1967-93 rechts | 138,75 SEK |
| 13 | 6800142 | Handbremsseil hinten Dunlop Bremse, Bj.1964-67 rechts | 756,74 SEK |
| 14 | 6501330 | Gabelstück am Handbremshebel | 110,72 SEK |

| | | | |
|----|---------|--|--------------|
| 1 | 5120050 | Stoßdämpfer Gasdruck vorne BILSTEIN | 1.737,29 SEK |
| 1 | 5121490 | Stoßdämpfer vorne einstellbar KONI GELB | 1.514,60 SEK |
| 1 | 5120030 | Stoßdämpfer vorne einstellbar KONI ROT | 1.502,94 SEK |
| 1 | 5110010 | Stoßdämpfer vorne | 815,02 SEK |
| 2 | 5190050 | Staubkappen, Satz vorne/hintenStoßdämpfer 105/115 | 1.154,26 SEK |
| 3 | 5190040 | Gummi Stoßdämpferauge (Satz) vorne, unten 105/115 | 105,03 SEK |
| 4 | 5140080 | Feder Bj.1969-93 vorne | 1.037,71 SEK |
| 5 | 5180170 | Blechring Feder vorne oben / unten | 110,72 SEK |
| 6 | 5180160 | Gummiring Feder vorne oben / unten | 110,72 SEK |
| 7 | 5181690 | Distanzring Feder vorne 10 mm | 338,13 SEK |
| 7 | 5180180 | Distanzring Feder vorne 6 mm | 326,48 SEK |
| 8 | 5180131 | Federteller Bj.1986-93 links | 571,37 SEK |
| 8 | 5180132 | Federteller Bj.1986-93 rechts | 571,37 SEK |
| 9 | 5331170 | Querlenkerarm vorne gebraucht | Auf Anfrage |
| 10 | 5331180 | Querlenkerarm hinten gebraucht | Auf Anfrage |
| 11 | 5191200 | Sechskantschraube Federteller | 38,43 SEK |
| 12 | 5191210 | Sechskantmutter Federteller | 23,31 SEK |
| 13 | 5330230 | Traggelenk unten | 413,89 SEK |
| 14 | 2280170 | Schraube Traggelenk hochfest | 75,76 SEK |
| 15 | 5191240 | Sechskantmutter selbstsichernd Traggelenk | Auf Anfrage |
| 16 | 5521191 | Anschlag Querlenker unten links | Auf Anfrage |
| 16 | 5521192 | Anschlag Querlenker unten rechts | Auf Anfrage |
| 17 | 5191220 | Bolzen Stoßdämpferaufnahme 105 / 115 / Montreal | 250,72 SEK |
| 18 | 5451050 | Sechskantmuttern selbstsichernd für Fahrwerk Baureihe 105 - 1 Satz (38Stk.) | 378,93 SEK |

| | | | |
|-----------|----------------|---|--------------------|
| 1 | 5421291 | Achsschenkel 1750/2000, 1600 Bj.1986-93 links | Auf Anfrage |
| 1 | 5421292 | Achsschenkel 1750/2000, 1600 Bj.1986-93 rechts | Auf Anfrage |
| 3 | 5521311 | Lenkhebel links | Auf Anfrage |
| 3 | 5521312 | Lenkhebel rechts | Auf Anfrage |
| 4 | 5440280 | Radlagerset vorne 101/105/115 | 628,40 SEK |
| 4 | 5440200 | Radlager vorne SKF 1900/750/101/105/115 innen | 262,38 SEK |
| 4 | 5440300 | Radlager vorne SKF 101/105/115 aussen | 454,68 SEK |
| 5 | 2330290 | Simmerring Radlager vorne | 127,10 SEK |
| 6 | 5461000 | Anlaufscheibe Radlager vorne | Auf Anfrage |
| 7 | 5461012 | Kronenmutter Radlager rechts | 181,90 SEK |
| 7 | 5461011 | Kronenmutter Radlager links | 181,90 SEK |
| 8 | 5190990 | Fettkappe Radlager vorne | 80,48 SEK |
| 9 | 5440290 | Splint Radlager vorne | 5,27 SEK |
| 10 | 5431300 | Radnabe Vorderachse | Auf Anfrage |
| 11 | 5740831 | Radbolzen Vorderachse Linksgewinde | 80,48 SEK |
| 11 | 5740832 | Radbolzen Vorderachse Rechtsgewinde | 54,81 SEK |

| | | | |
|----|---------|---|--------------|
| 1 | 5340220 | Zugstrebengelent | 395,30 SEK |
| 2 | 5340200 | Zugstrebe ohne Gelenk | 418,61 SEK |
| 3 | 5330191 | Querlenker oben links mit Silentbuchsen | 1.048,26 SEK |
| 3 | 5330181 | Querlenker oben links Giulia TI bis Fgst.Nr. 645000 GTJ 1300 bis Fgst.Nr. 862000 | 1.183,40 SEK |
| 3 | 5330192 | Querlenker oben rechts mit Silentbuchsen | 1.048,26 SEK |
| 3 | 5330182 | Querlenker oben rechts Giulia TI bis Fgst.Nr. 645000 GTJ 1300 bis Fgst.Nr. 862000 | 1.183,40 SEK |
| 4 | 5331650 | Querlenker (Satz) oben mit Silentbuchsen, einstellbar | Auf Anfrage |
| 4 | 5331651 | Querlenker oben links mit Silentbuchsen einstellbar | 1.778,08 SEK |
| 4 | 5331652 | Querlenker oben rechts mit Silentbuchsen einstellbar | 1.778,08 SEK |
| 5 | 5350200 | Silentbuchse Querlenker oben innen | 138,75 SEK |
| 6 | 5340640 | Silentbuchse Querlenker oben außen Höhe 19 mm | 104,90 SEK |
| 6 | 5340210 | Silentbuchse Querlenker oben außen Höhe 23 mm | 135,28 SEK |
| 7 | 5350460 | Abdeckung (Satz) für Buchse oberer Schwingarm 19mm | 92,13 SEK |
| 8 | 5350240 | Silentbuchse Querlenkerarm unten | 520,04 SEK |
| 9 | 5191150 | Sicherungsblech Querlenkerarm unten | 57,17 SEK |
| 10 | 5190680 | Fettkappe Querlenkerarm unten | 80,48 SEK |
| 11 | 5190260 | Anschlaggummi Querlenker Bj.1969-93 oben | 103,79 SEK |
| 11 | 5190560 | Satz Anschlaggummis Querlenker Bj.1962-68 oben | 600,51 SEK |
| 12 | 5190580 | Anschlaggummi Querlenker unten mit Gewinde | 197,03 SEK |
| 13 | 5521191 | Anschlag Querlenker unten links | Auf Anfrage |
| 13 | 5521192 | Anschlag Querlenker unten rechts | Auf Anfrage |
| 14 | 5331120 | Achse Querlenker unten gebraucht | Auf Anfrage |
| 15 | 5330230 | Traggelenk unten | 413,89 SEK |
| 16 | 5350650 | Sechskant Kronenmutter M12x1,5 Fahrwerk, Lenkung | 33,86 SEK |
| 17 | 5351230 | Schraube Schwingarmgelenk außen | 45,51 SEK |

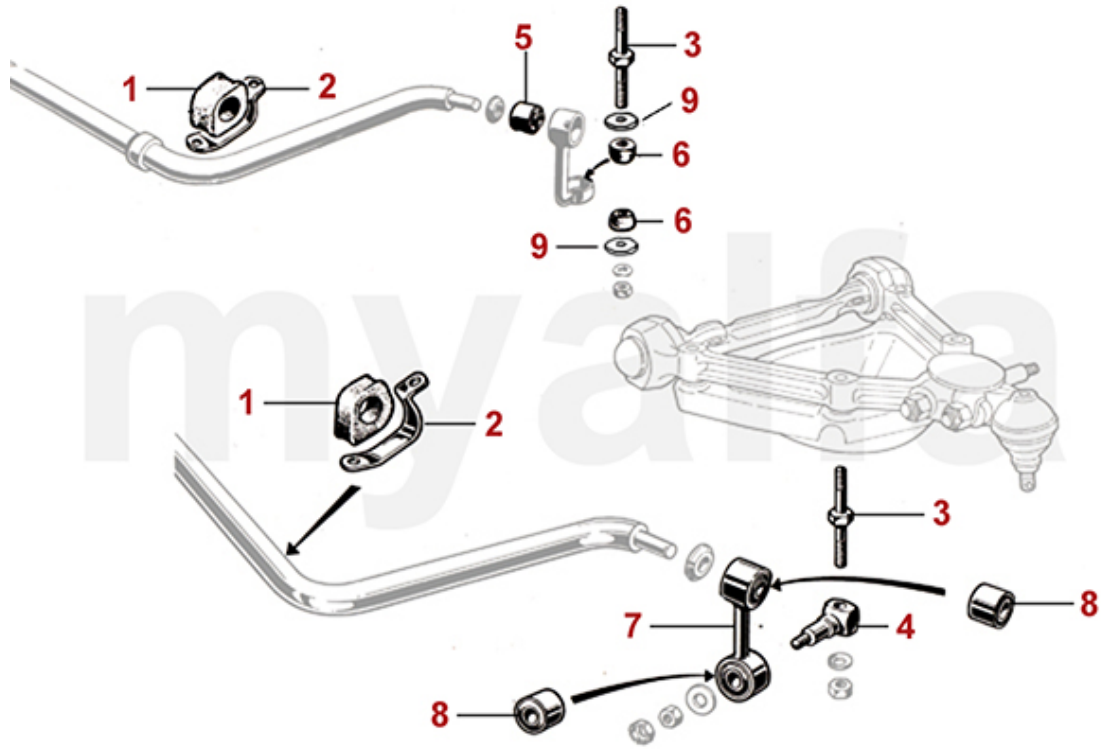

| | | | |
|---|---------|---|------------|
| 1 | 5240380 | Stabilisatorgummi vorne Satz (2) 22mm 105, 102 2000, 106 2600 | 150,41 SEK |
| 2 | 5240390 | Haltebügel Stabilisatorgummi vorne | 101,98 SEK |
| 3 | 5190930 | Doppelbolzen (hochfester Stahl) Federteller/Stabilisator Bj.1969-86 | 314,27 SEK |
| 3 | 5190940 | Doppelbolzen Federteller/Stabilisator 105 Bj.1962-69 | 220,34 SEK |
| 4 | 5191360 | Aufnahme Stabilisatorarm Bj.1968-86 | 278,61 SEK |
| 5 | 5240430 | Silentbuchse Stabilisatorarm oben | 115,44 SEK |
| 6 | 5240950 | Gummikegel Stabilisatorarm vorne unten - 750/101/105 1.Serie | 72,84 SEK |
| 7 | 5211350 | Stabilisatorarm inklusive Buchsen Bj.1968-86 | 332,31 SEK |
| 8 | 5240370 | Silentbuchse Stabilisatorarm vorne oben Durchmesser 30 mm, ab Bj. 1969 | 115,44 SEK |
| 8 | 5240880 | Silentbuchse Stabilisatorarm vorne oben/unten Durchmesser 33 mm, ab Bj.1969 | 138,75 SEK |
| 8 | 5240010 | Silentbuchse Stabilisatorarm vorne - 105/115 unten ab Bj.1968, 1900/102/106 | 114,89 SEK |
| 9 | 5240330 | Scheibensatz für Stabilisatorarm - 750/101/105 1.Serie | 571,37 SEK |

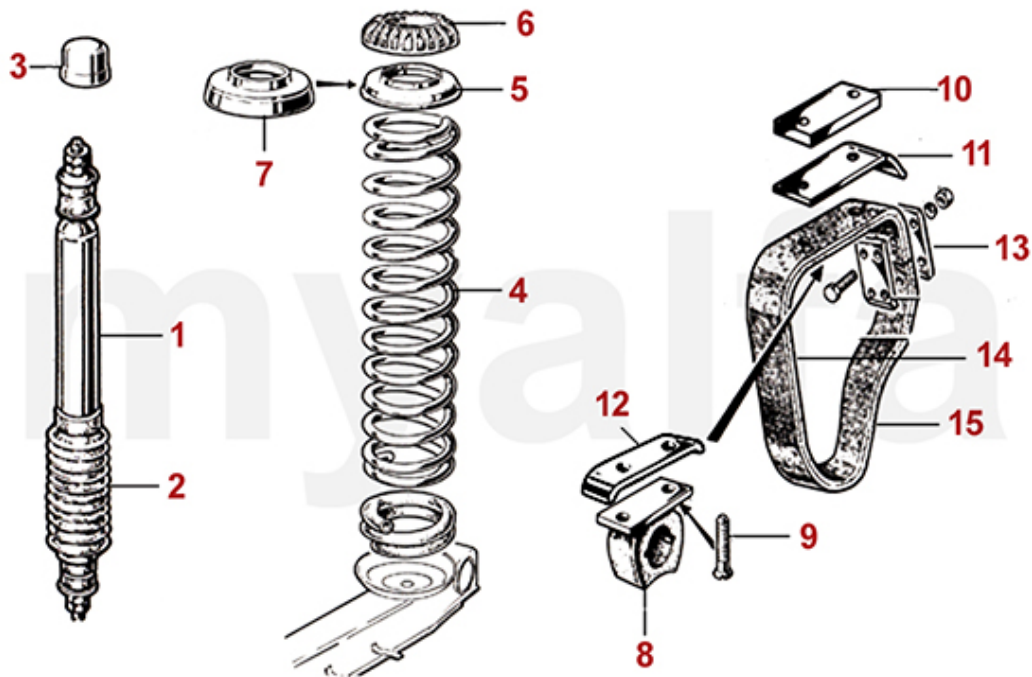

| | | | |
|----|---------|---|--------------|
| 1 | 5120060 | Stoßdämpfer Gasdruck hinten BILSTEIN | 1.737,29 SEK |
| 1 | 5121500 | Stoßdämpfer hinten einstellbar KONI GELB | 1.514,60 SEK |
| 1 | 5120040 | Stoßdämpfer hinten einstellbar KONI ROT | 1.502,94 SEK |
| 1 | 5110020 | Stoßdämpfer hinten | 815,02 SEK |
| 2 | 5190050 | Staubkappen, Satz vorne/hintenStoßdämpfer 105/115 | 1.154,26 SEK |
| 3 | 5191700 | Gummikappe (Satz 2 Stück) Stoßdämpferaufnahme hinten oben | 599,26 SEK |
| 4 | 5140500 | Feder Giulia, Spider Bj.1988-93 hinten | 986,37 SEK |
| 4 | 5140490 | Feder GT Bertone / Spider Bj.1968-89 hinten verstärkt | 810,30 SEK |
| 5 | 5180470 | Blechring Feder hinten oben | 138,75 SEK |
| 6 | 5180140 | Gummiring Feder hinten oben | 115,44 SEK |
| 7 | 5181030 | Distanzring Feder hinten 11mm | 760,21 SEK |
| 7 | 5181040 | Distanzring Feder hinten 16mm | 760,21 SEK |
| 7 | 5181050 | Distanzring Feder hinten 21mm | 921,16 SEK |
| 8 | 5190270 | Anschlaggummi Hinterachse oben Ausführung für 31mm Fangband | 173,72 SEK |
| 8 | 5190290 | Anschlaggummi Hinterachse oben Ausführung für 45mm Fangband | 437,20 SEK |
| 9 | 5190590 | Schraube Anschlaggummi Hinterachse oben | 28,03 SEK |
| 10 | 5190870 | Distanzstück Anschlaggummi Hinterachse | 476,88 SEK |
| 10 | 5190880 | Distanzstück Anschlaggummi Hinterachse oben Höhe 10mm | 476,88 SEK |
| 11 | 5190030 | Führungsblech Fangband oben einschenklig | 143,47 SEK |
| 12 | 5190540 | Führungsblech Fangband oben zweischenklig | 150,41 SEK |
| 13 | 5190530 | Befestigungsset für ein Fangband 31 mm | 150,41 SEK |
| 14 | 4540362 | Fangband hinten innen 31 mm | 145,69 SEK |
| 14 | 4541050 | Fangband hinten (Satz 4 Stk.) Originalmaterial, 31mm | 1.037,71 SEK |
| 15 | 4540361 | Fangband hinten außen 31 mm | 145,69 SEK |

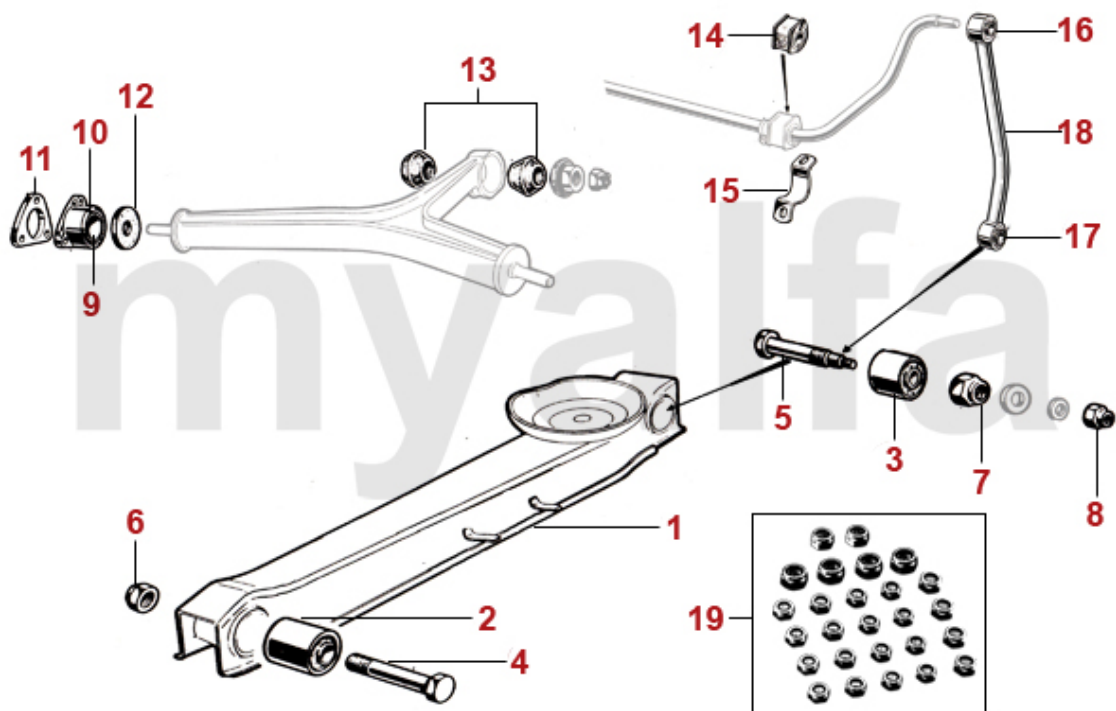

| | | | |
|----|---------|--|--------------|
| 1 | 5320310 | Hinterachsführungsstrebe, Bj.1968-93 (ohne Buchsen) | 1.375,85 SEK |
| 2 | 5341540 | Buchse Schubstrebe vorne Bj.1962-68, Durchmesser 36 mm | 324,12 SEK |
| 2 | 5340320 | Buchse Schubstrebe vorne Bj.1968-93, Durchmesser 50 mm | 219,23 SEK |
| 2 | 5341090 | Buchse Schubstrebe vorne Bj.1968-93, Durchmesser 50 mm verstärkte Ausführung | 299,70 SEK |
| 3 | 5340330 | Buchse Schubstrebe hinten Bj. 1962-93 | 219,23 SEK |
| 3 | 5341100 | Buchse Schubstrebe hinten Bj. 1962-93, verstärkte Ausführung | 299,70 SEK |
| 4 | 5190910 | Sechskantschraube Schubstrebe vorne | 80,48 SEK |
| 5 | 5350920 | Sechskantschraube Schubstrebe hinten | 250,72 SEK |
| 6 | 5190650 | Sechskantmutter selbstsichernd Schubstrebe vorne | 45,51 SEK |
| 7 | 5350660 | Sechskantmutter selbstsichernd Schubstrebe hinten groß | 50,09 SEK |
| 8 | 5350670 | Sechskantmutter selbstsichernd Schubstrebe hinten klein | 19,29 SEK |
| 9 | 5350551 | Silentbuchse Reaktionsdreieck außen | 348,68 SEK |
| 10 | 5350552 | Gehäuse Silentbuchse Reaktionsdreieck außen | 454,68 SEK |
| 11 | 5351860 | Distanzblech Reaktionsdreieck außen 2 mm | Auf Anfrage |
| 12 | 5350970 | Gummischeibe Reaktionsdreieck außen | 61,74 SEK |
| 13 | 5350450 | Kegelgummi Reaktionsdreieck | 48,98 SEK |
| 13 | 5351460 | Kegelgummi Reaktionsdreieck verstärkt | 92,69 SEK |
| 14 | 5240420 | Stabilisatorgummi hinten Satz (2) 105, 115 | 162,06 SEK |
| 15 | 5240440 | Haltebügel Stabilisatorgummi hinten | 162,06 SEK |
| 16 | 5240410 | Silentbuchse Stabilisatorarm oben | 115,44 SEK |
| 17 | 5240400 | Silentbuchse Stabilisatorarm hinten unten | 125,99 SEK |
| 18 | 5231390 | Stabiarm Hinterachse komplett bebucht | 804,47 SEK |
| 19 | 5451050 | Sechskantmuttern selbstsichernd für Fahrwerk Baureihe 105 - 1 Satz (38Stk.) | 378,93 SEK |

| | | | |
|----------|----------------|--|---------------------|
| 1 | 5441550 | Radlagerset hinten 101 1600, 105 Bj. 62-72, - Ausführung mit Sicherungsblech | 809,19 SEK |
| 2 | 5441560 | Radlagerset hinten Bj.1972-93 mit Schrumpfring | 738,01 SEK |
| 2 | 5441570 | Radlagerset SKF hinten Bj.1972-93 | 1.340,88 SEK |
| 3 | 2330270 | Simmerring Radlager hinten 750/101, 105 1300-1750 Bj. 1962-72 52/30/10 | 170,25 SEK |
| 4 | 2330280 | Simmerring Radlager hinten 1300-2000 Bj. 1972-93 52/34/10 | 110,72 SEK |
| 5 | 5740862 | Radbolzen Rechtsgewinde 105 hinten bis Bj '72, 750/101/102/106 vorne und hinten | 170,25 SEK |
| 5 | 5740850 | Radbolzen Hinterachse Rechtsgewinde ab Bj. 1972 105/115 | 74,65 SEK |

| | | | |
|----------|----------------|--|-------------------|
| 1 | 5740981 | Radmutter Stahlfelge Linksgewinde | 69,10 SEK |
| 1 | 5740982 | Radmutter Stahlfelge Rechtsgewinde | 64,10 SEK |
| 1 | 5740971 | Radmutter Messing 22mm offen Linksgewinde, Kegelbund | 92,13 SEK |
| 1 | 5740972 | Radmutter Messing 22mm offen Rechtsgewinde, Kegelbund | 87,41 SEK |
| 2 | 5740842 | Radhutmutter mit Bund original Rechtsgewinde | 64,10 SEK |
| 3 | 5741481 | Radhutmutter mit Bund verchromt, Linksgewinde | 103,79 SEK |
| 3 | 5741482 | Radhutmutter mit Bund verchromt, Rechtsgewinde | 99,07 SEK |
| 4 | 5740942 | Radmutter Alufelge Hochglanz verchromt, Rechtsgewinde | 45,37 SEK |
| 4 | 5740941 | Radmutter Alufelge Hochglanz verchromt, Linksgewinde | 45,37 SEK |
| 5 | 5741951 | Radhutmutter Alufelge CROMODORA Linksgewinde | 80,48 SEK |
| 5 | 5741952 | Radhutmutter Alufelge CROMODORA Rechtsgewinde | 80,48 SEK |
| 6 | 5741710 | Satz Felgenschlösser Alufelge Rechtsgewinde | 451,22 SEK |



| | | | |
|----------|----------------|---|---------------------|
| 1 | 5742620 | Spurverbreiterung 2x5mm mit Festigkeitsgutachten | 687,92 SEK |
| 2 | 5742630 | Spurverbreiterung 2x8mm mit Festigkeitsgutachten | 804,47 SEK |
| 3 | 5742000 | Spurverbreiterung 2x10mm mit Festigkeitsgutachten, nur Stahlfelgen | 921,16 SEK |
| 4 | 5741980 | Spurverbreiterung 2x20mm mit Festigkeitsgutachten | 2.203,63 SEK |
| 5 | 5741990 | Spurverbreiterung 2x30mm mit Festigkeitsgutachten | 2.553,42 SEK |

| | | | |
|----|---------|--|--------------|
| 0 | 5710010 | Stahlfelge 5.5x14, ET24, mit "Nasen" (große Radkappe) | 1.504,05 SEK |
| 0 | 5710030 | Stahlfelge 5.5x14, ET24, (kleine Radkappe) | 1.504,05 SEK |
| 1 | 5722330 | Alufelge 6x14, ET 24, Spider / GT Bertone CROMODORA mit Radmuttern und Nabenemblem | 3.369,68 SEK |
| 2 | 5722480 | Alufelge 7x15, ET 18, Spider / GT Bertone mit TÜV Gutachten | 3.672,85 SEK |
| 3 | 5722490 | Alufelge 5-Stern (Satz 4), 7x15, ET 25 Spider / GT Bertone | Auf Anfrage |
| 4 | 5722610 | Alufelge GTA Style, 6x14, ET 30 mit TÜV-Gutachten | 2.506,80 SEK |
| 5 | 5722630 | Alufelge GTA Style 6.5x14, ET 17 mit TÜV-Gutachten | 2.681,62 SEK |
| 6 | 5722620 | Alufelge GTA Style, 7x14, ET 23 mit TÜV-Gutachten | 2.856,59 SEK |
| 7 | 5722640 | Alufelge GTA Style 6x15 ET 28,5 mit TÜV-Gutachten | 2.740,04 SEK |
| 8 | 5723320 | Alufelge GTA Style 7x15, ET 29 mit TÜV-Gutachten | 3.031,55 SEK |
| 9 | 5723330 | Alufelge GTA Style 7x15, ET 35, Giulia / GT Bertone mit TÜV-Gutachten | Auf Anfrage |
| 10 | 9202180 | Satz Ventilkappen Alfa Romeo Emblem | 266,96 SEK |
| 11 | 5741710 | Satz Felgenschlösser Alufelge Rechtsgewinde | 451,22 SEK |



| | | | |
|----------|----------------|---|---------------------|
| 1 | 5731090 | Radkappe 1. Serie geprägtes Emblem | 1.037,71 SEK |
| 2 | 5731100 | Radkappe 1. Serie kleiner Schriftkreis | 804,47 SEK |
| 3 | 5730190 | Radkappe 1. Serie großer Schriftkreis | 571,37 SEK |
| 4 | 5731180 | Radkappe 2. Serie geprägtes Emblem "hochglanzpoliert" | 454,68 SEK |
| 5 | 5730200 | Radkappe 2. Serie aufgesetztes Emblem "hochglanzpoliert" | 571,37 SEK |
| 6 | 5730300 | Halteklammer Radkappe | 54,81 SEK |

| | | | |
|-----------|-----------------|--|----------------------|
| 1 | 5510310 | Gehäuse Lenkgetriebe BURMAN | 7.683,70 SEK |
| 1 | 55120938 | Gehäuse Lenkgetriebe BURMAN mit Stockhandbremse | 8.733,06 SEK |
| 2 | 5510030 | Lenkgetriebe instand setzen | 18.597,22 SEK |
| 3 | 5510330 | Kugel Lenkgetriebe BURMAN | 34,97 SEK |
| 4 | 5510350 | Sicherungskeil Lenkrad / Lenkstange | 92,13 SEK |
| 5 | 1770310 | Sicherungsblech Lenkrad bis Bj. 1985 | 57,17 SEK |
| 6 | 1770320 | Mutter für Lenkrad - 1900, 750/101, 102/106, 105/ 115 bis Bj.1985 | 204,10 SEK |
| 7 | 2334000 | Papierdichtungen (Satz) Burman Lenkung | 220,34 SEK |
| 8 | 2330210 | Simmerring Lenkgetriebe BURMANN 28 x 40 x 7mm | 237,82 SEK |
| 8 | 2331210 | O-Ring Lenkgetriebe Burman 1.Serie | 52,45 SEK |
| 9 | 2330170 | Simmerring Lenkgetriebe ZF | 262,38 SEK |
| 10 | 5560350 | Umlenkbock inklusive Umlenkhebel (Linkslenker) | 2.786,66 SEK |
| 11 | 5560080 | Reparatursatz Umlenkhebel | 581,78 SEK |
| 12 | 5560260 | Fettkappe und Halteklammer für Umlenkhebel | 197,03 SEK |

| | | | |
|----------|----------------|--|--------------------|
| 1 | 5540181 | Spurstangenkopf innen Linksgewinde LEMFÖRDER | 489,65 SEK |
| 1 | 5540041 | Spurstangenkopf innen Linksgewinde | 208,68 SEK |
| 2 | 5540182 | Spurstangenkopf innen Rechtsgewinde LEMFÖRDER | Auf Anfrage |
| 2 | 5540042 | Spurstangenkopf innen Rechtsgewinde | 208,68 SEK |
| 3 | 5540331 | Spurstangenkopf außen Linksgewinde LEMFÖRDER | Auf Anfrage |
| 3 | 5540061 | Spurstangenkopf außen Linksgewinde | 227,41 SEK |
| 4 | 5540332 | Spurstangenkopf außen Rechtsgewinde LEMFÖRDER | Auf Anfrage |
| 4 | 5540062 | Spurstangenkopf außen Rechtsgewinde | 227,41 SEK |
| 5 | 5540030 | Spurstange Mitte | 460,51 SEK |
| 6 | 5540090 | Spurstange außen | 314,27 SEK |
| 7 | 5540111 | Kontermutter Spurstange Linksgewinde | 29,14 SEK |
| 8 | 5540112 | Kontermutter Spurstange Rechtsgewinde | 29,14 SEK |
| 9 | 5560281 | Lenkanschlag links | Auf Anfrage |
| 9 | 5560282 | Lenkanschlag rechts | Auf Anfrage |



| | | | |
|----------|----------------|---|---------------------|
| 1 | 8160010 | Verteilerfinger 123-Verteiler | 290,96 SEK |
| 2 | 8131790 | Verteiler 123 einstellbar ohne Unterdruckverstellung | 4.372,43 SEK |
| 2 | 8131800 | Verteiler 123 einstellbar mit Unterdruckverstellung | 4.722,22 SEK |
| 2 | 8131820 | Verteiler 123 programmierbar über USB mit Unterdruckverstellung | 5.351,73 SEK |
| 2 | 8131830 | 123 Verteiler programmierbar über Bluetooth mit Unterdruckverstellung | 5.362,27 SEK |
| 3 | 8150100 | PERTRONIX IGNITOR Umrüstung BOSCH Verteiler 2. Serie | 2.190,86 SEK |
| 3 | 8150110 | PERTRONIX IGNITOR Umrüstung MARELLI Verteiler | 2.850,76 SEK |
| 4 | 8131770 | Zündanlage komplett magnetisch gesteuerter Verteiler, Hochleistungszündspule | Auf Anfrage |

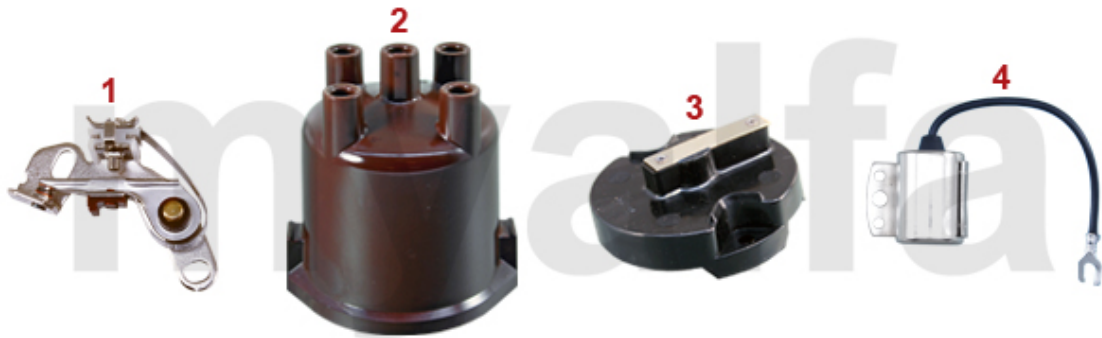

| | | | |
|----------|----------------|---|-------------------|
| 1 | 8150030 | Zündkontakt für MARELLI | 109,61 SEK |
| 2 | 8170050 | Verteilerkappe für MARELLI, kontaktgesteuerte Zündung | 278,61 SEK |
| 3 | 8160070 | Verteilerfinger für MARELLI, kontaktgesteuerte Zündung | 138,75 SEK |
| 4 | 8150740 | Kondensator für MARELLI Verteiler | 149,30 SEK |



| | | | |
|-----------|----------------|--|-------------------|
| 1 | 8151550 | Zündkontakt für BOSCH, zweiteilig - 105 Bj. 63-68, 101, 106, 1900 | 197,58 SEK |
| 2 | 8150620 | Zündkontakt Bj.1962-68 für BOSCH, zweiteilig | 170,25 SEK |
| 3 | 8150280 | Zündkontakt Bj.1968-89 für BOSCH | 109,61 SEK |
| 4 | 8170310 | Verteilerkappe Bj.1962-74 für BOSCH, mit Einkerbung | 185,37 SEK |
| 5 | 8170320 | Verteilerkappe Bj.1974-93 für BOSCH; ohne Einkerbung | 138,75 SEK |
| 6 | 8161060 | Verteilerfinger für Bosch, geschraubte Befestigung | 348,68 SEK |
| 7 | 8160360 | Verteilerfinger für BOSCH, kontaktgesteuerte Zündung, gesteckte Befestigung | 127,10 SEK |
| 8 | 8150790 | Kondensator Bj.1962-68 für BOSCH Verteiler | 127,10 SEK |
| 9 | 8151480 | Kondensator Bj.1968-74 für BOSCH Verteiler, runde Kabeldurchführung | 99,07 SEK |
| 9 | 8150750 | Kondensator Bj.1968-74 original Bosch runde Kabeldurchführung | 138,75 SEK |
| 10 | 8150730 | Kondensator Bj.1974-93 für BOSCH Verteiler, eckige Kabeldurchführung | 99,07 SEK |
| 10 | 8150760 | Kondensator Bj.1974> original Bosch eckige Kabeldurchführung | 138,75 SEK |

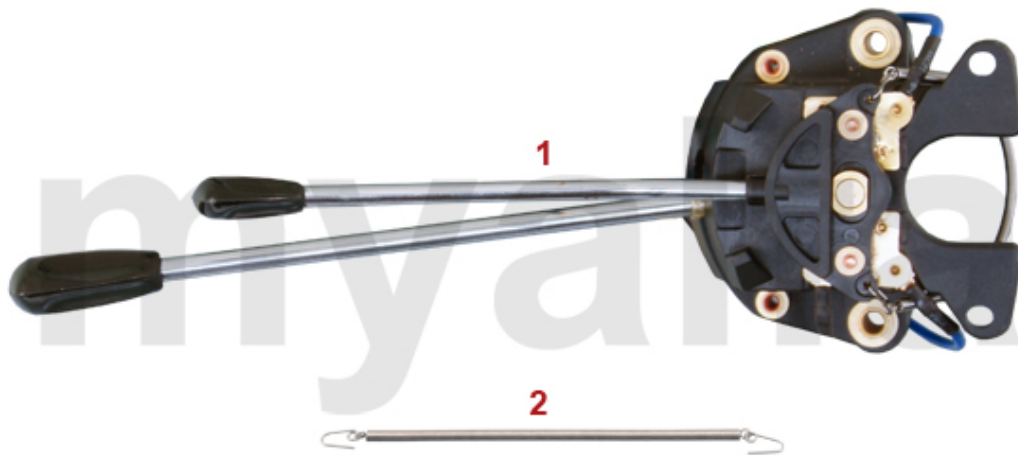

| | | | |
|----------|----------------|--|---------------------|
| 1 | 8411510 | Lenkstockschalter Bj.1962-80 Einzelscheinwerfer | 2.786,66 SEK |
| 1 | 8410310 | Lenkstockschalter Bj.1967-77 Doppelscheinwerfer | 2.786,66 SEK |
| 2 | 8431320 | Rückholfeder Blinkerhebel | 92,13 SEK |

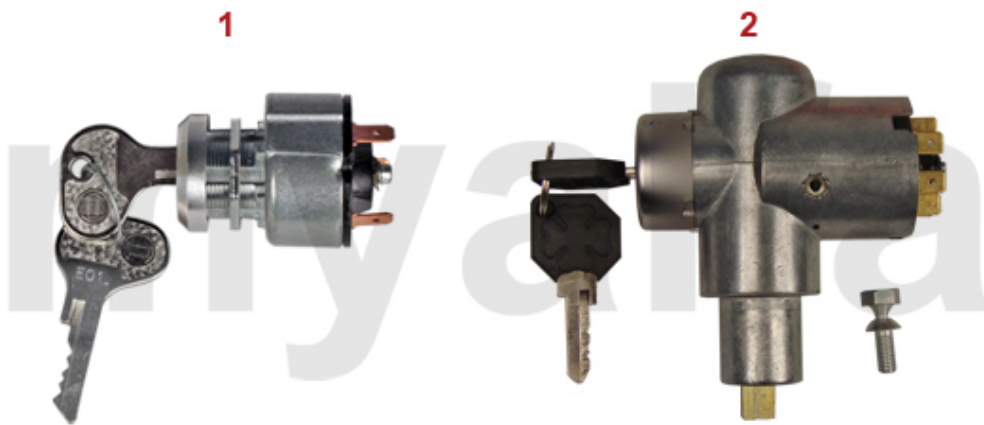

1 8111050 *Zündschloss BOSCH im Armaturenbrett*

873,85 SEK

2 8110080 *Zündschloss rechts vom Lenkrad*

1.620,74 SEK

| | | | |
|----------|----------------|---|---------------------|
| 1 | 8181620 | Zündkabelsatz 5mm Vergasermodele, grün | 687,92 SEK |
| 1 | 8180460 | Zündkabelsatz 7mm Vergasermodele, rot | 460,51 SEK |
| 1 | 8180450 | Zündkabelsatz 7mm Vergasermodele, schwarz, Premiumqualität | 553,89 SEK |
| 1 | 8180470 | Zündkabelsatz 7mm Vergasermodele Premiumqualität, rot | 570,12 SEK |
| 1 | 8180480 | Zündkabelsatz 7mm Vergasermodele, grün, Premiumqualität | 553,89 SEK |
| 1 | 8180490 | Zündkabelsatz 7mm Vergasermodele gelb, Premiumqualität | 571,37 SEK |
| 2 | 8120420 | Zündspule Vergasermodele Hochleistung mit Vorwiderstand | 1.370,02 SEK |
| 2 | 8120200 | Zündspule Vergasermodele Standard | 437,20 SEK |
| 2 | 8120210 | Zündspule Vergasermodele original Magneti Marelli | 697,22 SEK |
| 3 | BA2HL | Zündkerze "myalfa" 2HL | 103,79 SEK |
| 3 | BP7ES | Zündkerze NGK BP7ES | 57,17 SEK |
| 4 | 8181750 | Zündkabelführung am Thermostat | 197,03 SEK |

| | | | |
|---|----------|---|--------------|
| 1 | 82214960 | Anlasser 9 Zähne | 2.203,63 SEK |
| 1 | 8220085 | Anlasser 8 Zähne, Made in Germany | 3.252,99 SEK |
| 1 | 8220088 | Anlasser Racing 8 Zähne - 105/(750/101) | 5.818,20 SEK |
| 1 | 82214965 | Anlasser 9 Zähne, Made in Germany | 3.252,99 SEK |
| 2 | 8220930 | Passschraube Anlasser | 92,13 SEK |
| 3 | 8220900 | Distanzblech Anlasser | 138,75 SEK |
| 4 | 8210780 | Lichtmaschine 65A integrierter Regler | 2.436,87 SEK |
| 4 | 8210680 | Lichtmaschine 25 A Gleichstrom 750 / 101 / 105 1.Serie (Austausch, 300,00 Euro Pfand) | 5.771,58 SEK |
| 4 | 8210180 | Lichtmaschine 65A externer Regler | 2.553,42 SEK |
| 4 | 8210690 | Lichtmaschine Gleichstrom 50 A - 750/101/105 1.Serie - integrierter Regler | 7.683,70 SEK |
| 4 | 8210670 | Lichtmaschine Gleichstrom Racing, 40 A, 3,50 kg | 8.319,17 SEK |
| 5 | 8210190 | Lichtmaschine 45A integrierter Regler, Rennsport, 2,85 kg | 2.913,75 SEK |
| 6 | 8231210 | Regler elektrisch, für Bosch Gleichstromlichtmaschine - 101/105 1.Serie | 2.553,42 SEK |
| 6 | 8231200 | Regler mechanisch, für Bosch Gleichstromlichtmaschine | 804,47 SEK |
| 7 | 8230700 | Regler extern Lichtmaschine 12V | 378,93 SEK |
| 7 | 8230710 | Regler extern Lichtmaschine 12V HELLA | 460,51 SEK |
| 8 | 8231220 | Regler intern Lichtmaschine 55 A BOSCH | 208,68 SEK |
| 9 | 2702140 | Keilriemen 9.5x725 Gleichstromlichtmaschine | 134,03 SEK |
| 9 | 2700700 | Keilriemen 9.5x825 | 103,79 SEK |
| 9 | 2700710 | Keilriemen 9,5x850 | 104,34 SEK |
| 9 | 2700690 | Keilriemen 10x813 | 128,21 SEK |

| | | | |
|----------|----------------|--|-------------------|
| 1 | 8701100 | Polklemme Batterie PLUS | 57,17 SEK |
| 2 | 8701110 | Polklemme Batterie MINUS | 51,34 SEK |
| 2 | 8701130 | Batterieschalter / Massepolklemme | 92,13 SEK |
| 3 | 8701840 | Masseband mit Polklemme | 289,16 SEK |
| 4 | 1190270 | Haltewinkel Batterie | 231,99 SEK |
| 5 | 1190260 | Gewindestange (Satz) mit Flügelmutter für Haltewinkel Batterie, Edelstahl | 266,96 SEK |
| 6 | 1190250 | Batterieschale Plastik Vergaserfahrzeuge | 425,55 SEK |

| | | | |
|----------|----------------|--|-------------------|
| 1 | 8610190 | Öldruckgeber JAEGER / VEGLIA 2. Serie | 558,47 SEK |
| 1 | 8611330 | Öldruckgeber VEGLIA 1. Serie | 558,47 SEK |
| 1 | 8610180 | Öldruckgeber JAEGER 1.Serie (kurze Ausführung) | 641,30 SEK |
| 2 | 8410390 | Öldruckschalter Kontrolleuchte | 180,79 SEK |
| 3 | 8640630 | Schalter Rückfahrscheinwerfer Befestigung am Halteblech | 326,48 SEK |
| 4 | 8640150 | Schalter Rückfahrscheinwerfer zum Einschrauben | 185,37 SEK |
| 5 | 8620470 | Geber Kühlwassertemperatur | 231,99 SEK |
| 5 | 8627510 | Geber Kühlwassertemperatur 750/101/105 1. Serie Einzelvergaser | 378,93 SEK |
| 6 | 8630400 | Bremslichtschalter hydraulisch am Verteilstück | 279,86 SEK |
| 7 | 8630410 | Bremslichtschalter mechanisch am Pedal | 150,41 SEK |
| 8 | 1570140 | Leuchte Motorraum/Kofferraum/ Handschuhfach | 197,03 SEK |
| 9 | 8410130 | Türkontaktschalter GT Bertone / Schalter - Motorraumbeleuchtung / Kofferraumbeleuchtung | 115,44 SEK |

| | | | |
|-----------|----------------|--|---------------------|
| 1 | 8411510 | Lenkstockschalter Bj.1962-80 Einzelscheinwerfer | 2.786,66 SEK |
| 1 | 8410310 | Lenkstockschalter Bj.1967-77 Doppelscheinwerfer | 2.786,66 SEK |
| 2 | 8431320 | Rückholfeder Blinkerhebel | 92,13 SEK |
| 3 | 8410500 | Schalter Instrumentenbeleuchtung 1300-1750 | 454,68 SEK |
| 4 | 8411630 | Schalter Instrumentenbeleuchtung GT Bertone 2000 | Auf Anfrage |
| 5 | 8410570 | Schalter Heizungsgebläse einstufig | 687,92 SEK |
| 6 | 8410560 | Schalter Heizungsgebläse zweistufig | 687,92 SEK |
| 7 | 8410520 | Schalter Scheibenwischer Zweistufig | 687,92 SEK |
| 8 | 8410870 | Warnblinkschalter rund | 454,68 SEK |
| 9 | 8430960 | Warnblinkanlage zum Nachrüsten 12V HELLA | 1.853,84 SEK |
| 10 | 1570940 | Kontrolleuchte Bremsflüssigkeitsstand | 277,50 SEK |
| 11 | 8411090 | Schalter heizbare Heckscheibe Giulia / GT Bertone | 1.037,71 SEK |

| | | | |
|----------|----------------|---|-------------------|
| 1 | 1570080 | Kontrollleuchte Blinker (ein Pfeil) | 256,55 SEK |
| 2 | 1570010 | Kontrollleuchte Blinker | 256,55 SEK |
| 3 | 1570020 | Kontrollleuchte rot, Bremse | 256,55 SEK |
| 4 | 1570030 | Kontrollleuchte grün, Fahrlicht | 256,55 SEK |
| 5 | 1570040 | Kontrollleuchte blau, Fernlicht | 256,55 SEK |
| 6 | 1570050 | Kontrollleuchte gelb, Nebelscheinwerfer | 256,55 SEK |
| 7 | 1570060 | Klammer für Kontrollleuchte Armaturenbrett | 17,48 SEK |

| | | | |
|---|---------|---|--------------|
| 1 | 8420740 | <i>Blinkrelais Metallgehäuse 3 Anschlüsse</i> | 221,58 SEK |
| 1 | 8420750 | <i>Blinkrelais Kunststoffgehäuse 4 Anschlüsse</i> | 230,88 SEK |
| 2 | 8701120 | <i>Hupenset Hoch-/Tiefton</i> | 532,80 SEK |
| 3 | 8701070 | <i>Masseband Vergaser 120 mm</i> | 92,13 SEK |
| 3 | 8701230 | <i>Masseband Länge 200 mm Getriebe / Karosserie</i> | 162,06 SEK |
| 4 | 8701840 | <i>Masseband mit Polklemme</i> | 289,16 SEK |
| 5 | 8701850 | <i>Sicherung Bakelit Set</i> | 45,51 SEK |
| 6 | 8412080 | <i>Sicherungskasten 105 1.Serie (8 Sicherungen)</i> | 2.203,63 SEK |
| 6 | 8412100 | <i>Sicherungskasten - 105 1.Serie - 10 Sicherungen, mit Haltebügel</i> | 2.506,80 SEK |
| 6 | 8412210 | <i>Sicherungskasten 105/115 (21 Anschlüsse)</i> | 3.089,82 SEK |
| 6 | 8412220 | <i>Sicherungskasten 105/115 (22 Anschlüsse)</i> | 3.719,47 SEK |
| 6 | 8412105 | <i>Schild Sicherungskasten - 105 1.Serie - 10 Sicherungen, Italienisch/Englisch</i> | 279,86 SEK |
| 6 | 8412106 | <i>Sicherungskasten universal - 10 Sicherungen</i> | 408,06 SEK |
| 6 | 8412108 | <i>Sicherungskasten - 10 Sicherungen, Schraubanschlüsse</i> | 921,16 SEK |
| 7 | 8701500 | <i>Antennenkabel DIN 150cm mit Schraubanschluss</i> | 81,03 SEK |
| 8 | 8701053 | <i>Kabelbaum GT Bertone Junior 1300</i> | 7.567,15 SEK |
| 8 | 8701054 | <i>Kabelbaum GT Bertone 2000 GTV</i> | 7.567,15 SEK |
| 8 | 8700090 | <i>Kabelbaum - 105 GT Bertone 1750 1.Serie, Bj.1967-69</i> | 8.160,58 SEK |
| 8 | 8701260 | <i>Kabelbaum - 105 GT Junior 1300/1600 hängende Pedale</i> | 7.567,15 SEK |

| | | | |
|----------|----------------|---|-------------------|
| 1 | 8810210 | Fußpumpe Scheibenwaschanlage | 757,85 SEK |
| 2 | 1630120 | Durchführung Kabel Wischermotor, Schlauch Waschwasser Windfang | 127,10 SEK |
| 3 | 8810100 | Beutel Scheibenwaschanlage für mechanische Fußpumpe | 220,34 SEK |
| 3 | 8810190 | Beutel Scheibenwaschanlage Foredit (750/101/102/106/105) | 687,92 SEK |
| 4 | 8810140 | Beutel Scheibenwaschanlage mit Elektropumpe | 402,24 SEK |
| 5 | 8810120 | Haken Waschwasserbeutel | 20,40 SEK |
| 6 | 8820120 | Schlauch Scheibenwaschanlage 3,75 m | 86,30 SEK |
| 7 | 8800210 | Scheibenwaschdüse 2-strahlig Giulia/GT Bertone | 45,51 SEK |
| 7 | 8800220 | Scheibenwaschdüse Chrom 2-strahlig Giulia/GT Bertone/Montreal | 347,43 SEK |
| 7 | 8800820 | Scheibenwaschdüse Chrom 2-strahlig (750 /101) | 150,41 SEK |
| 8 | 8820150 | Rückschlagventil Beutel Scheibenwaschanlage | 92,69 SEK |

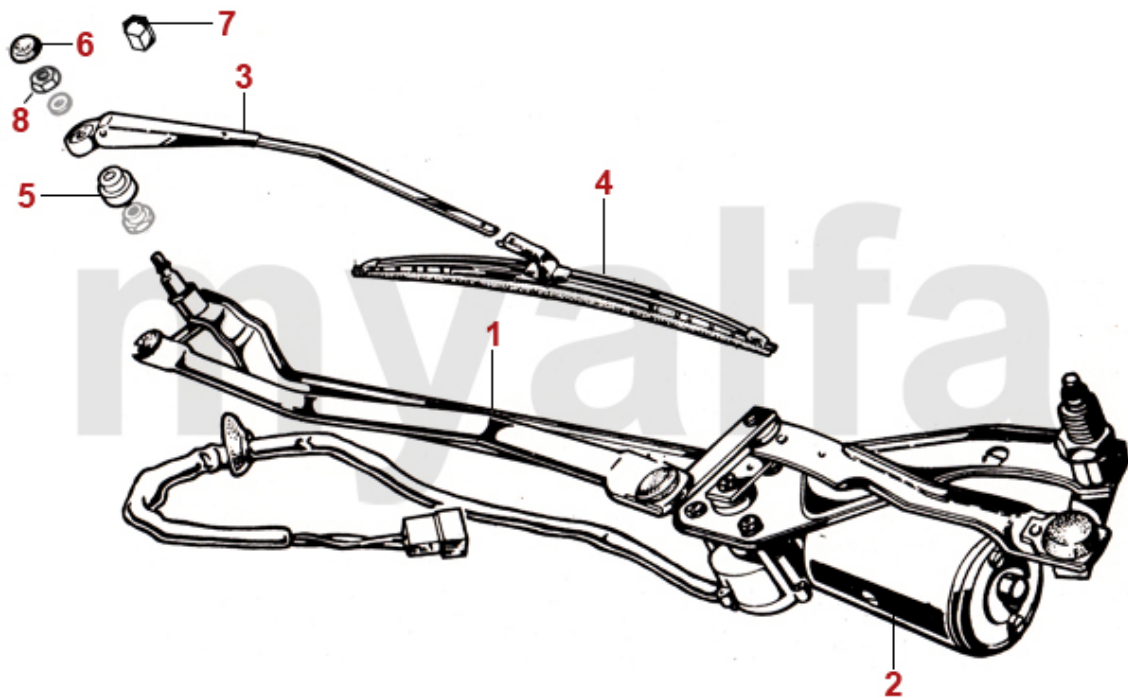

| | | | |
|---|---------|--|--------------|
| 1 | 8840370 | Scheibenwischergestänge GT Bertone | 2.786,66 SEK |
| 2 | 8841110 | Scheibenwischermotor Giulia / GT Bertone zweistufig / vier Anschlüsse | 2.203,63 SEK |
| 2 | 8840470 | Scheibenwischermotor Giulia / GT Bertone / Spider Bj.1966-69 einstufig / drei Anschlüsse | 2.203,63 SEK |
| 3 | 8830181 | Wischarm GT Bertone Steckbefestigung Edelstahl links | 348,68 SEK |
| 3 | 8830182 | Wischarm GT Bertone Steckbefestigung Edelstahl rechts | 348,68 SEK |
| 4 | 8830040 | Scheibenwischer (Satz) GT Bertone/Giulia/ Berlina/Spider Bj.1966-69 Hakenbefestigung Edelstahl | 441,92 SEK |
| 4 | 8830030 | Scheibenwischer (Satz) GT Bertone/Giulia/ Berlina/Spider Bj.1966-69 Steckbefestigung Edelstahl | 418,61 SEK |
| 4 | 8830120 | Scheibenwischer (Satz) GT Bertone/Giulia/Spider Bj.1966-69 Steckbefestigung (Carello Design) | 465,23 SEK |
| 5 | 8830350 | Abdeckung Wischerwelle Giulia/ GT Bertone | 103,79 SEK |
| 6 | 8830070 | Abdeckkappe Wischarm (Satz) grau | 62,99 SEK |
| 6 | 8830240 | Abdeckkappe für Wischarm oval, grau | 110,72 SEK |
| 6 | 8830250 | Abdeckkappe für Wischarm oval, schwarz | 110,72 SEK |
| 7 | 8830080 | Hutmutter Wischarm Edelstahl | 11,10 SEK |
| 7 | 8830090 | Hutmutter Wischarm Originalform | 17,48 SEK |
| 8 | 8830100 | Mutter Wischarm | 11,10 SEK |

| | | | |
|-----------|----------------|---|---------------------|
| 1 | 1190120 | Chokezug Modelle mit Hebelbetätigung | 138,75 SEK |
| 2 | 1190110 | Handgaszug Modelle mit Hebelbetätigung | 145,69 SEK |
| 3 | 1190130 | Chokezug Modelle mit Zugknopf (eventuell Länge anpassen) | 430,26 SEK |
| 4 | 1190480 | Handgaszug Modelle mit Zugknopf (eventuell Länge anpassen) | 390,58 SEK |
| 5 | 1190310 | Schloss Motorhaube GT / GTV / GTC / GTA / GTAm | 1.504,05 SEK |
| 6 | 1190210 | Schlossplatte Motorhaube GT Bertone / Spider | 499,08 SEK |
| 7 | 1190070 | Motorhaubenzug GT Bertone / Spider | 138,75 SEK |
| 8 | 1760030 | Griff Motorhaubenzug | Auf Anfrage |
| 9 | 1170010 | Schloss für Kofferraumdeckel | Auf Anfrage |
| 10 | 1190550 | Heckklappenzug Kofferdeckel GT Bertone | 243,65 SEK |
| 11 | 1190170 | Schraubnippel Motorhaubenzug | 57,17 SEK |
| 12 | 1761270 | Griff Kofferraumdeckelzug Kunststoff schwarz | 921,16 SEK |
| 12 | 1761250 | Griff Kofferraumdeckelzug verchromt | 1.339,63 SEK |
| 13 | 1171220 | Schloß Griff Kofferraumdeckelzug | Auf Anfrage |



| | | | |
|----------|----------------|--|-------------------|
| 1 | 8900020 | Tachowelle 105/115 1300-1600/ GT Bertone 1750, 1890 mm | 285,69 SEK |
| 1 | 8900030 | Tachowelle 2000 / Spider 1750/ 2000 Bj.1970-86, 2000 mm | 285,69 SEK |
| 2 | 8900040 | Drehzahlmesserwelle 750/101/105/115 1300-1600/ GT Bertone 1750, 1410 mm | 332,31 SEK |
| 2 | 8900050 | Drehzahlmesserwelle 2000 / Spider 1750/2000 Bj.1970-85, 1509 mm | 285,69 SEK |

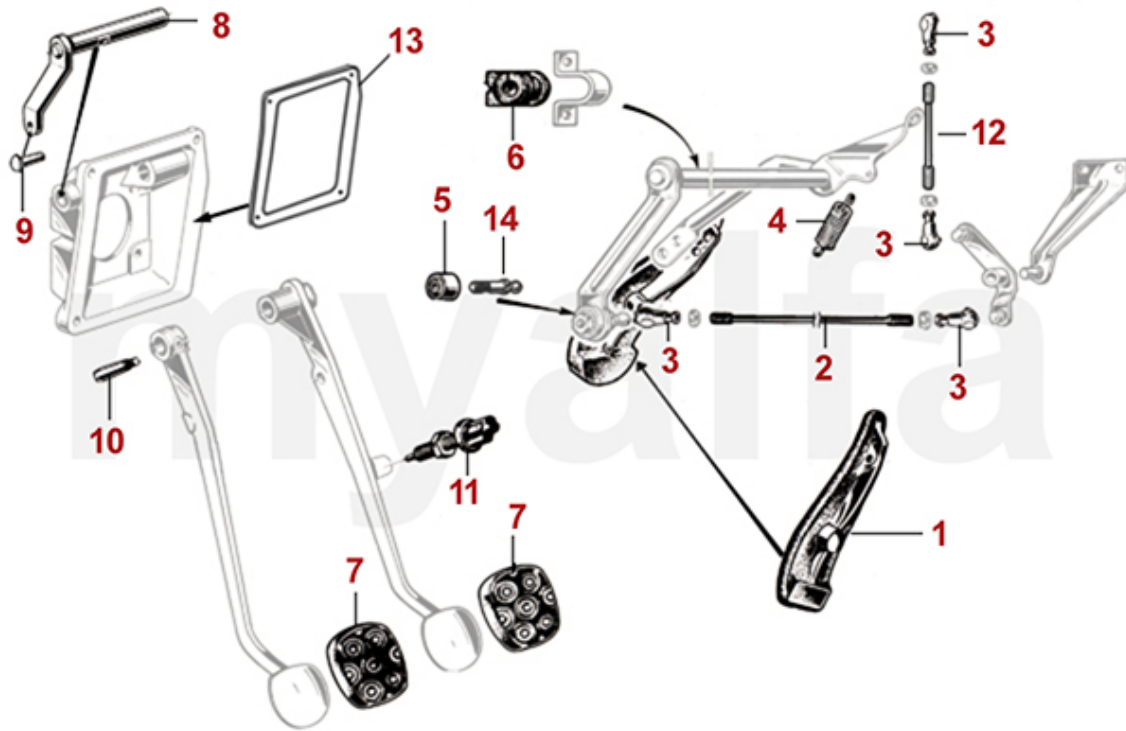

| | | | |
|-----------|----------------|--|---------------------|
| 1 | 1701100 | Gaspedal stehende Pedale | 548,06 SEK |
| 1 | 1700770 | Gaspedal hängende Pedale | 524,75 SEK |
| 2 | 2521320 | Gelenkstange Gasgestänge lang | 256,55 SEK |
| 3 | 2521310 | Gelenkkopf Gasgestänge | 46,07 SEK |
| 4 | 1191760 | Rückholfeder Gasgestänge | 103,79 SEK |
| 5 | 2522160 | Silentbuchse Gasgestänge 105/115/116, Kupplungsgestänge, Vergaserstütze 750/101 | 54,81 SEK |
| 6 | 2521740 | Gummilager (Satz) Gashebel / Gasgestänge | 110,72 SEK |
| 7 | 1700100 | Pedalgummi Kupplung / Bremse (Satz 2 Stk.) | 115,44 SEK |
| 8 | 4390240 | Welle Kupplungspedal hängende Pedale | 1.107,64 SEK |
| 9 | 4390250 | Bolzen Welle Kupplungspedal / Kupplungsgeberzylinder | 54,25 SEK |
| 10 | 4390260 | Keil Welle Kupplungspedal hängende Pedale | 99,07 SEK |
| 11 | 8630410 | Bremslichtschalter mechanisch am Pedal | 150,41 SEK |
| 12 | 2521330 | Gelenkstange Gasgestänge kurz | 162,06 SEK |
| 13 | 1630060 | Dichtung Pedalkasten, hängende Pedale | 255,44 SEK |
| 14 | 2520010 | Kugelzapfen für Gasgestänge | 103,79 SEK |

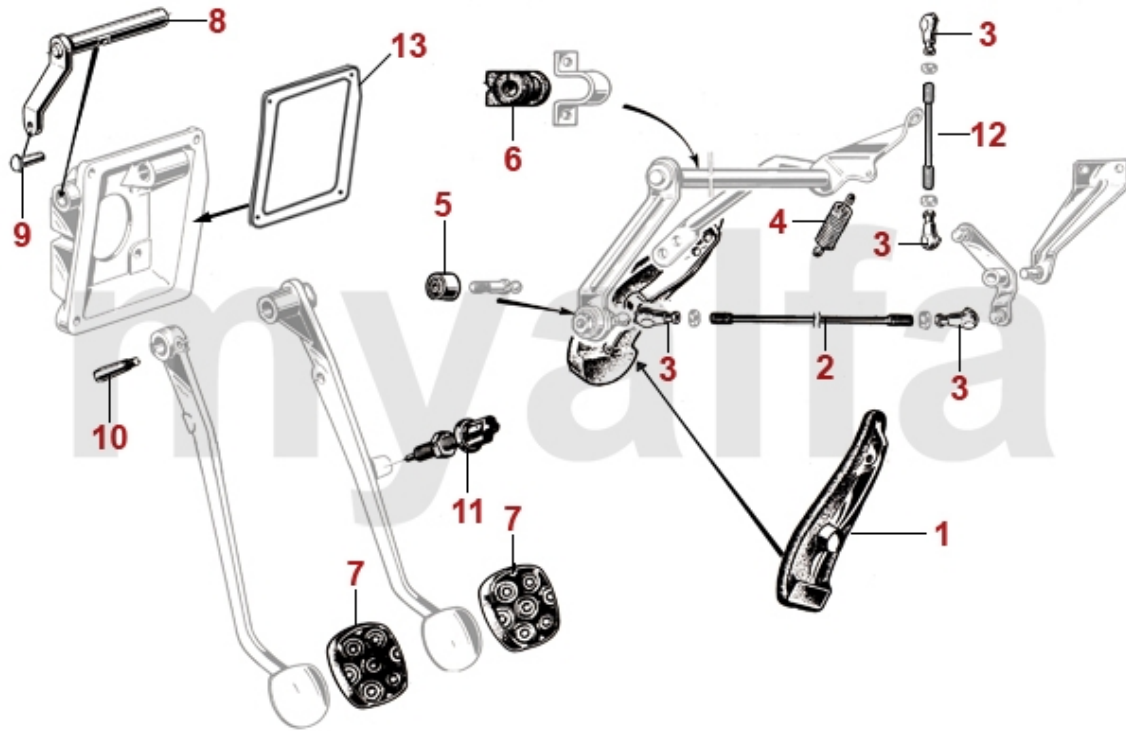

| | | | |
|-----------|----------------|--|---------------------|
| 1 | 1701100 | Gaspedal stehende Pedale | 548,06 SEK |
| 1 | 1700770 | Gaspedal hängende Pedale | 524,75 SEK |
| 2 | 2521320 | Gelenkstange Gasgestänge lang | 256,55 SEK |
| 3 | 2521310 | Gelenkkopf Gasgestänge | 46,07 SEK |
| 4 | 1191760 | Rückholfeder Gasgestänge | 103,79 SEK |
| 5 | 2522160 | Silentbuchse Gasgestänge 105/115/116, Kupplungsgestänge, Vergaserstütze 750/101 | 54,81 SEK |
| 6 | 2521740 | Gummilager (Satz) Gashebel / Gasgestänge | 110,72 SEK |
| 7 | 1700100 | Pedalgummi Kupplung / Bremse (Satz 2 Stk.) | 115,44 SEK |
| 8 | 4390240 | Welle Kupplungspedal hängende Pedale | 1.107,64 SEK |
| 9 | 4390250 | Bolzen Welle Kupplungspedal / Kupplungsgeberzylinder | 54,25 SEK |
| 10 | 4390260 | Keil Welle Kupplungspedal hängende Pedale | 99,07 SEK |
| 11 | 8630410 | Bremslichtschalter mechanisch am Pedal | 150,41 SEK |
| 12 | 2521330 | Gelenkstange Gasgestänge kurz | 162,06 SEK |
| 13 | 1630060 | Dichtung Pedalkasten, hängende Pedale | 255,44 SEK |

| | | | |
|----|---------|--|---------------|
| 1 | 1731320 | Armaturenbrett GT Bertone 1300 - 1600 | 12.767,36 SEK |
| 2 | 1732500 | Armaturenbrett GT Bertone 1750 Bj.1967-69 | 12.767,36 SEK |
| 2 | 1732480 | Armaturenbrett GT Bertone 1750 Bj.1969-73 | 12.767,36 SEK |
| 3 | 1732490 | Armaturenbrett GT Bertone 2000 | 12.767,36 SEK |
| 4 | 1731340 | Reparatursatz Oberteil Armaturenbrett GT Bertone 1300/1600 2. Serie / 1750 | 2.740,04 SEK |
| 5 | 1731350 | Reparatursatz Oberteil Armaturenbrett GT Bertone 2000 | 2.740,04 SEK |
| 6 | 1731400 | Holzdekorfolie GT Bertone hell für Blech-Armaturenbrett | 698,47 SEK |
| 6 | 1731410 | Holzdekorfolie GT Bertone dunkel für Blech-Armaturenbrett | 698,47 SEK |
| 7 | 1760580 | Holz furnier Armaturenbrett GT Bertone 1300/1600 2. Serie, 1750 3-teilig | 1.234,74 SEK |
| 8 | 1760550 | Holz furnier Armaturenbrett GT Bertone 2000 2-teilig | 884,95 SEK |
| 9 | 1731050 | Radioblende GT Bertone Bj.1963-68 | 1.142,61 SEK |
| 10 | 1732000 | Luftdüsenabdeckung (Satz) GT Bertone, Spider 1750/2000 Bj.1970-85, 1600 Bj.1981-85 | 1.154,26 SEK |
| 11 | 1570010 | Kontrollleuchte Blinker | 256,55 SEK |
| 11 | 1570020 | Kontrollleuchte rot, Bremse | 256,55 SEK |
| 11 | 1570030 | Kontrollleuchte grün, Fahrlicht | 256,55 SEK |
| 11 | 1570040 | Kontrollleuchte blau, Fernlicht | 256,55 SEK |
| 11 | 1570080 | Kontrollleuchte Blinker (ein Pfeil) | 256,55 SEK |
| 12 | 1731450 | Instrumententräger GT 2000, GT Junior ab Bj. 74 | 4.885,39 SEK |
| 13 | 1731460 | Instrumenteneinlage "Olio" - GT Bertone Kantenhaube - Italienisch | 693,75 SEK |
| 13 | 1731470 | Instrumenteneinlage "Aqua" - GT Kantenhaube - Italienisch | 693,75 SEK |
| 13 | 1731480 | Instrumenteneinlage OIL/FUEL - GT Bertone Kantenhaube - englisch | 571,37 SEK |
| 13 | 1731490 | Instrumenteneinlage WATER/OIL - GT Bertone Kantenhaube -englisch | 571,37 SEK |

| | | | |
|----------|----------------|--|--------------------|
| 1 | 1784010 | Schaltknauf Kunststoff Original mit Schaltkulisse, gesteckt | 571,37 SEK |
| 1 | 1784000 | SCHALTKNAUF KUNSTSTOFF ORIGINAL, GESTECKT | 460,51 SEK |
| 1 | 1783990 | Schaltknauf Kunststoff Original ,geschraubt | 553,89 SEK |
| 2 | 1781050 | Schaltknauf Holz mit großem Emblem | Auf Anfrage |
| 3 | 1780630 | Schaltknauf Holz mit kleinem Emblem | Auf Anfrage |
| 3 | 1783950 | Schaltknauf Holz braun ohne Alfa-Romeo Emblem | Auf Anfrage |
| 4 | 1780140 | Schaltknauf Holz rotbraun ohne Alfa-Romeo Emblem | Auf Anfrage |



1 1761440 *Sicherheitsgurt Giulia / GT Bertone Peitschenlänge 31 cm*

931,57 SEK

2 1763920 *Sicherheitsgurt / Beckengurt hinten*

465,23 SEK

| | | | |
|----------|----------------|--|---------------------|
| 1 | 1753090 | Dachhimmel GT Bertone Bj.1963-77 schwarz | 2.320,32 SEK |
| 1 | 1750720 | Dachhimmel GT Bertone 1963-77 creme | 2.320,32 SEK |
| 1 | 1753020 | Dachhimmel GTA creme | 2.203,63 SEK |
| 1 | 1753010 | Dachhimmel GTA schwarz | 2.203,63 SEK |
| 1 | 1751000 | Dachhimmel GT Bertone Bj.1963-77 mit originalem Schiebedach creme | 2.157,01 SEK |
| 1 | 1750710 | Dachhimmel GT Bertone Bj.1963-66 creme | 2.622,24 SEK |
| 2 | 1762660 | Sonnenblenden (Satz) GT Bertone schwarz/schwarz | 1.393,33 SEK |
| 2 | 1762670 | Sonnenblenden (Satz) GT Bertone schwarz/beige | 1.393,33 SEK |
| 3 | 1740970 | Hutablage GT Bertone 1300 / 1600 Bj.1962-73 / 1750 1. Serie | 1.572,87 SEK |
| 3 | 1740980 | Hutablage GT Bertone 1600 Bj.1974-77/1750 2. Serie/2000 | 1.572,87 SEK |
| 3 | 1740960 | Hutablage GT Bertone 2.Serie, 2000 GTV bordeaux | 1.620,74 SEK |
| 4 | 1763110 | Innenspiegel 2.Serie Giulia, GT Bertone, Berlina | 1.737,29 SEK |
| 5 | 1760200 | Anti-Vibrationsschraube lang gesteckter Innenspiegel | 115,44 SEK |
| 5 | 1760210 | Anti-Vibrationsschraube kurz geschraubter Innenspiegel | 115,44 SEK |
| 6 | 1571620 | Plexiglas Innenleuchte (Satz) 2.Serie Giulia/GT Bertone/Berlina | 394,05 SEK |
| 7 | 1764110 | Kartentasche (Satz) GT Bertone, Bj. 1971-77 | 2.157,01 SEK |



| | | | |
|----------|----------------|---|---------------------|
| 1 | 1773670 | Lenkrad 360 mm Glattleder, Speichen verchromt, gelocht | 1.737,29 SEK |
| 2 | 1773620 | Lenkrad 350 mm Glattleder, Speichen verchromt, geschlitzt | Auf Anfrage |
| 3 | 1773640 | Lenkrad 360 mm Glattleder, Speichen schwarz, gelocht "PROTOTIPO" | Auf Anfrage |
| 4 | 1773630 | Lenkrad 360 mm Wildleder, Speichen verchromt, gelocht | Auf Anfrage |
| 5 | 1773680 | Lenkrad 360 mm Wildleder, Speichen schwarz, gelocht "PROTOTIPO" | Auf Anfrage |

| | | | |
|----------|----------------|--|---------------------|
| 1 | 1774090 | Lenkrad 330mm Mahagoni braun Speichen verchromt, geschlitzt | 1.387,50 SEK |
| 2 | 1774060 | Lenkrad 350mm Mahagoni rötlich Speichen verchromt, geschlitzt | Auf Anfrage |
| 3 | 1773520 | Lenkrad 330mm Mahagoni braun Speichen verchromt, geschlitzt | Auf Anfrage |
| 4 | 1773510 | Lenkrad 360mm Mahagoni rötlich Speichen verchromt, glatt | Auf Anfrage |
| 5 | 1773480 | Lenkrad 330mm Mahagoni braun Speichen verchromt, glatt | 1.387,50 SEK |

| | | | |
|----------|----------------|---|---------------------|
| 1 | 1773570 | Lenkrad 330mm Mahagoni rötlich Speichen verchromt, gelocht | Auf Anfrage |
| 2 | 1774110 | Lenkrad 350mm Mahagoni braun Speichen verchromt, gelocht | Auf Anfrage |
| 3 | 1773560 | Lenkrad 330mm Mahagoni braun Speichen verchromt, gelocht | 1.387,50 SEK |
| 4 | 1773940 | Lenkrad 360 mm Holz braun Speichen Alu satiniert, geschlitzt "NARDI-Replika" | 3.836,02 SEK |
| 5 | 1774050 | Lenkrad 350mm Mahagoni braun Speichen verchromt, geschlitzt | Auf Anfrage |



| | | | |
|----------|----------------|---|---------------------|
| 1 | 1772650 | Lenkrad 365mm Leder schwarz Speichen matt, geschlitzt NARDI | Auf Anfrage |
| 2 | 1770350 | Lenkrad 360mm Holz braun Speichen matt NARDI mit ABE | 6.471,16 SEK |
| 3 | 1773760 | Lenkrad 360mm Holz Braun Speichen poliert, geschlitzt NARDI | 6.471,16 SEK |
| 4 | 1773940 | Lenkrad 360 mm Holz braun Speichen Alu satiniert, geschlitzt "NARDI-Replika" | 3.836,02 SEK |



4 — 000

| | | | |
|---|---------|---|--------------|
| 1 | 1773800 | Lenkrad 1750 flach geschüsselt komplett, silbernes Emblem | 4.640,49 SEK |
| 2 | 1773820 | Lenkrad 1750 flach geschüsselt komplett, goldenes Emblem | 4.640,49 SEK |
| 3 | 1773790 | Lenkrad Holz tiefgeschüsselt 380mm, Hupentastenausschnitt 53mm, Typ "Hellebore" | 2.903,21 SEK |
| 3 | 1773810 | Lenkrad Holz tiefgeschüsselt 380mm, Hupentastenausschnitt 57mm, Typ "Personal" | Auf Anfrage |
| 4 | 1781430 | Isolierstücke Lenkradspeichen 53 mm, HELLEBORE, 3 Stück | 173,72 SEK |
| 4 | 1781420 | Isolierstücke Lenkradspeichen 57 mm, PERSONAL, 3 Stück | 173,72 SEK |



| | | | |
|----------|----------------|---|---------------------|
| 1 | 1774020 | Lenkradnabe GTA 1300-1750 mit Hupenknopf | 4.652,15 SEK |
| 1 | 1774010 | Lenkrad 385mm Holz GTA / TZ 1 / TZ 2 | 3.136,44 SEK |
| 1 | 1774030 | Lenkradnabe GTA 2000 ohne Hupenknopf | 4.185,81 SEK |
| 1 | 1774080 | Lenkrad "GTA" 385mm Leder schwarz | 3.136,44 SEK |

| | | | |
|-----------|----------------|--|---------------------|
| 1 | 1771880 | Lenkradnabe flachgeschüsseltes Lenkrad | 1.048,26 SEK |
| 2 | 1771890 | Lenkradnabe tiefgeschüsseltes Lenkrad | 1.048,26 SEK |
| 3 | 1781430 | Isolierstücke Lenkradspeichen 53 mm, HELLEBORE, 3 Stück | 173,72 SEK |
| 3 | 1781420 | Isolierstücke Lenkradspeichen 57 mm, PERSONAL, 3 Stück | 173,72 SEK |
| 4 | 1731900 | Lenksäulenverkleidung - 105/ 115 mit tiefgeschüsseltem Lenkrad und Zündschloss rechts | 2.903,21 SEK |
| 4 | 1731910 | Lenksäulenverkleidung - 105 mit flachgeschüsseltem Lenkrad und Zündschloss rechts | 3.136,44 SEK |
| 5 | 1731920 | Lenksäulenverkleidung - 105 mit flachgeschüsseltem Lenkrad, Zündschloss im Armaturenbrett | 2.670,11 SEK |
| 6 | 1773300 | Pralltopf für original Holzlenkrad Personal | 921,16 SEK |
| 7 | 1773360 | Pralltopf flachgeschüsseltes Lenkrad, Sprint GT Veloce, Duetto 1600 für goldenes Emblem | 1.107,64 SEK |
| 7 | 1773350 | Pralltopf flachgeschüsseltes Lenkrad 1750 GTV 1.Serie für silbernes Emblem | 1.107,64 SEK |
| 8 | 1773392 | Lenkradpralltopf - Sprint GT, GTC, Giulia Super bis Bj. 67, Giulia TI Super | 1.970,53 SEK |
| 9 | 1773390 | Ring Lenkradpralltopf - Sprint GT, GTC, Giulia Super bis Bj. 67, Giulia TI Super | 1.107,64 SEK |
| 10 | 1360670 | Emblem Pralltopf silber | 174,27 SEK |
| 11 | 1360660 | Emblem Pralltopf gold | 174,27 SEK |
| 12 | 1363630 | Emblem Pralltopf Alfa Romeo | 243,65 SEK |
| 13 | 1773393 | Montagesatz Lenkradpralltopf- Sprint GT, GTC, Giulia Super bis Bj. 67, Giulia TI Super | 1.504,05 SEK |
| 14 | 1773394 | Feder Lenkradpralltopf- Sprint GT, GTC, Giulia Super bis Bj. 67, Giulia TI Super | 326,48 SEK |
| 15 | 5510350 | Sicherungskeil Lenkrad / Lenkstange | 92,13 SEK |
| 16 | 1770310 | Sicherungsblech Lenkrad bis Bj. 1985 | 57,17 SEK |
| 17 | 1770320 | Mutter für Lenkrad - 1900, 750/101, 102/106, 105/ 115 bis Bj.1985 | 204,10 SEK |

| | | | |
|----|---------|---|--------------|
| 1 | 1730090 | Schaltsack, Fahrzeuge ohne Mittelkonsole, Leder schwarz | 687,92 SEK |
| 1 | 1730110 | Schaltsack Fahrzeuge mit Mittelkonsole, Bj. 1970-86, Leder schwarz | 687,92 SEK |
| 1 | 1730040 | Schaltsack GT Bertone 2000, Leder schwarz | 687,92 SEK |
| 1 | 1730060 | Schaltsack GT Bertone 1750, Leder schwarz | 687,92 SEK |
| 1 | 1714010 | Verkleidung Konsole Schaltsack Giulia, GT Bertone, Spider o. Mittelkonsole Skay schwarz | 338,13 SEK |
| 2 | 1761750 | Chromrahmen für Schaltsack 1750 | 961,95 SEK |
| 2 | 1762000 | Chromrahmen für Schaltsack 2000 | 804,47 SEK |
| 3 | 1762530 | Handbremshebelabdeckung Giulia/GT Bertone außer 1750 Leder schwarz | 815,02 SEK |
| 3 | 1762540 | Handbremshebelabdeckung GT Bertone 1750 Leder schwarz | 861,64 SEK |
| 3 | 1761150 | Handbremshebelabdeckung GT Bertone 1750 Gummi | 804,47 SEK |
| 4 | 1760600 | Holz furnier Mittelkonsole GT Bertone 1750 | 1.387,50 SEK |
| 5 | 1760590 | Holz furnier Ablage GT Bertone 1750 | 734,54 SEK |
| 6 | 1760560 | Holz furnier Mittelkonsole GT Bertone 2000 | 1.154,26 SEK |
| 7 | 1760570 | Holz furnier Ablage GT Bertone 2000 | 454,68 SEK |
| 8 | 1731230 | Blende für Heizungs betätigung verchromt Giulia, GT Bertone, Spider Bj. 1970-85 mit Mittelkonsole | 309,00 SEK |
| 8 | 1731270 | Knopf für Heizungs betätigung Bj. 1969-85 schwarz | 52,45 SEK |
| 8 | 1731620 | Knopf für Heizungs betätigung Bj. 1969-85 verchromt | 110,72 SEK |
| 8 | 1731390 | Blende für Heizungs betätigung verchromt GT Bertone | Auf Anfrage |
| 9 | 1731750 | Schraube (2 Stk.) für Blende Heizungs betätigung | 33,86 SEK |
| 10 | 8510310 | Schrägsteller Zusatzinstrumente verchromt | 309,00 SEK |
| 11 | 1731550 | Konsole Aschenbecher GT Bertone Bj. 1963-69 Spider 1600 Bj. 1966-67 | 1.107,64 SEK |

| | | | |
|---|---------|---|--------------|
| 1 | 1703260 | Sitzbezug 1600 Sprint GT Bj.1963-66, Skay wildschwein 574 | 2.740,04 SEK |
| 1 | 1703270 | Sitzbezug 1600 Sprint GT Bj.1963-66, Skay schwarz | 2.740,04 SEK |
| 1 | 1703280 | Sitzbezug 1600 Sprint GT Bj.1963-66, Skay bordeaux 563 | 2.740,04 SEK |
| 1 | 1703290 | Sitzbezug 1600 Sprint GT Bj.1963-66, Skay dunkelgrau 557 | 2.740,04 SEK |
| 1 | 1703330 | Sitzbezug 1600 Sprint GT Bj.1963-66, Skay/Stoff, schwarz/grau, 572/663 | 4.022,64 SEK |
| 1 | 1703350 | Sitzbezug 1600 Sprint GT Bj.1963-66, Skay/Stoff, wildschwein/braun, 574/672 | 4.022,64 SEK |
| 1 | 1704250 | Sitzbezug 1600 Sprint GT Bj. 1963-66 Skay braun (orca 463) | 2.740,04 SEK |
| 2 | 1702880 | Rücksitzbezug 1600 Sprint GT Bj.1963-66, Skay bordeaux 563 | 4.547,25 SEK |
| 2 | 1702870 | Rücksitzbezug 1600 Sprint GT, Skay schwarz | 4.547,25 SEK |
| 2 | 1703300 | Rücksitzbezug 1600 Sprint GT Bj.1963-66, Skay wildschwein 574 | 4.547,25 SEK |
| 2 | 1703320 | Rücksitzbezug 1600 Sprint GT Bj.1963-66, Skay dunkelgrau 557 | 4.547,25 SEK |
| 2 | 1703340 | Rücksitzbezug 1600 Sprint GT Bj.1963-66, Skay/Stoff, schwarz/grau, 572/663 | 6.704,26 SEK |
| 2 | 1703360 | Rücksitzbezug 1600 Sprint GT Bj.1963-66, Skay/Stoff, wildschwein/braun, 574/672 | 6.704,26 SEK |
| 2 | 1704260 | Rückitzbezug 1600 Sprint GT Bj.1963-66 Skay braun (orca 463) | 4.547,25 SEK |

1964-66 1600 Sprint GTC



| | | | |
|----------|----------------|---|---------------------|
| 1 | 1703530 | Sitzbezug 1600 Sprint GTC Bj.1964-66, Skay schwarz | 2.740,04 SEK |
| 1 | 1703540 | Sitzbezug 1600 Sprint GTC Bj.1964-66, Skay dunkelgrau 557 | 2.740,04 SEK |
| 1 | 1703550 | Sitzbezug 1600 Sprint GTC Bj.1964-66, Skay wildschwein 574 | 2.740,04 SEK |
| 1 | 1703560 | Sitzbezug 1600 Sprint GTC Bj.1964-66, Skay braun 558 | 2.740,04 SEK |
| 2 | 1703570 | Rücksitzbezug 1600 Sprint GTC Bj.1964-66, Skay schwarz | 4.547,25 SEK |
| 2 | 1703680 | Rücksitzbezug 1600 Sprint GTC Bj.1964-66, Skay dunkelgrau 557 | 4.547,25 SEK |
| 2 | 1703690 | Rücksitzbezug 1600 Sprint GTC Bj.1964-66, Skay wildschwein 574 | 4.547,25 SEK |
| 2 | 1703700 | Rücksitzbezug 1600 Sprint GTC 1964-66, Skay braun 558 | 4.547,25 SEK |

1965-69 1600 Sprint GTA

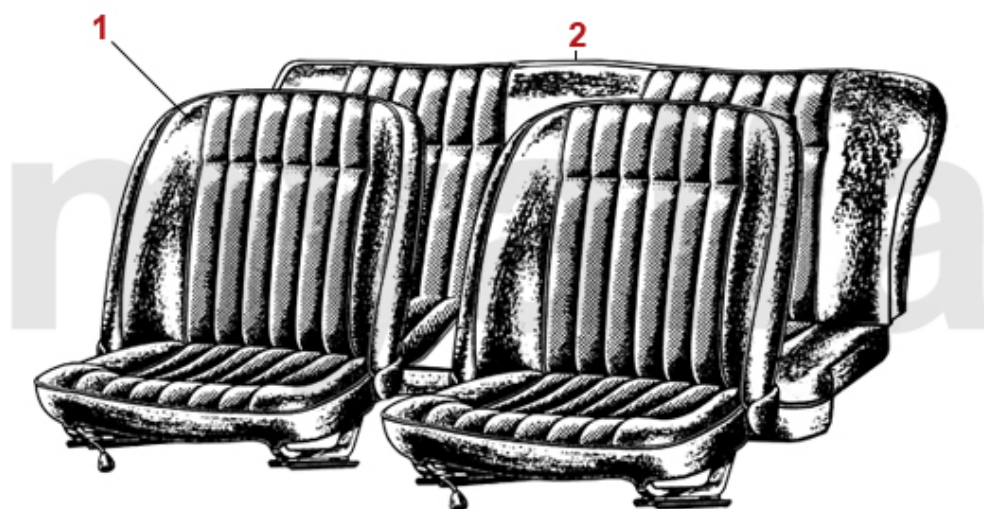

| | | | |
|----------|----------------|---|---------------------|
| 1 | 1703440 | Sitzbezug 1600 Sprint GTA Bj.1965-69, Skay schwarz | 1.865,49 SEK |
| 1 | 1703480 | Sitzbezug 1600 Sprint GTA Bj.1965-69, Skay dunkelgrau 557 | 2.670,11 SEK |
| 1 | 1703490 | Sitzbezug 1600 Sprint GTA Bj.1965-69, Skay schwarz 460/591 | 2.670,11 SEK |
| 2 | 1703500 | Rücksitzbezug 1600 Sprint GTA Bj.1965-69, Skay schwarz | 3.136,44 SEK |
| 2 | 1703510 | Rücksitzbezug 1600 Sprint GTA Bj.1965-69, Skay dunkelgrau 557 | 4.372,43 SEK |
| 2 | 1703520 | Rücksitzbezug 1600 Sprint GTA Bj.1965-69, Skay schwarz 460/591 | 4.372,43 SEK |

1965-68 1600 Sprint GT Veloce

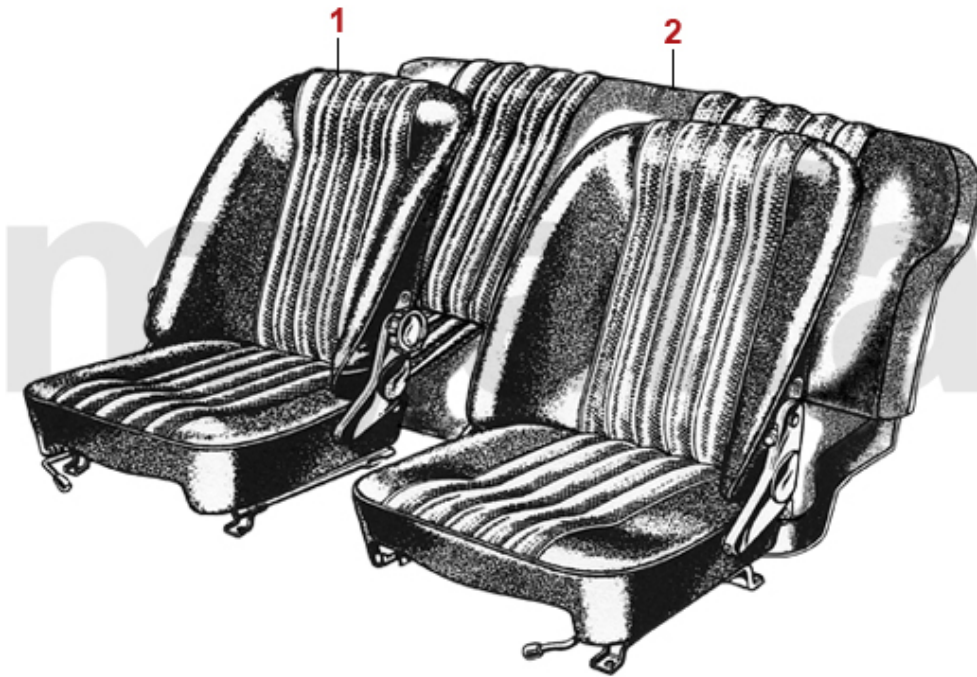

| | | | |
|----------|----------------|---|---------------------|
| 1 | 1702910 | Sitzbezug 1600 Sprint GTV Bj.1965-68, Skay wildschwein 574/577 | 2.786,66 SEK |
| 1 | 1703710 | Sitzbezug Sprint GTV Bj.1965-68, Skay schwarz | 2.553,42 SEK |
| 1 | 1703720 | Sitzbezug Sprint GTV Bj.1965-68, Skay dunkelgrau 557/588 | 2.553,42 SEK |
| 1 | 1703730 | Sitzbezug Sprint GTV Bj.1965-68, Skay ocker 558/587 | 2.553,42 SEK |
| 2 | 1704070 | Rücksitzbezug 1600 Sprint GTV Bj.1965-68, Skay schwarz | 4.255,74 SEK |
| 2 | 1703740 | Rücksitzbezug Sprint GTV Bj.1965-68, Skay wildschwein 574/577 | 4.255,74 SEK |
| 2 | 1703750 | Rücksitzbezug Sprint GTV Bj.1965-68, Skay dunkelgrau 557/588 | 4.255,74 SEK |
| 2 | 1703760 | Rücksitzbezug Sprint GTV Bj.1965-68, Skay ocker 558/587 | 4.255,74 SEK |

1966-73 GT Junior

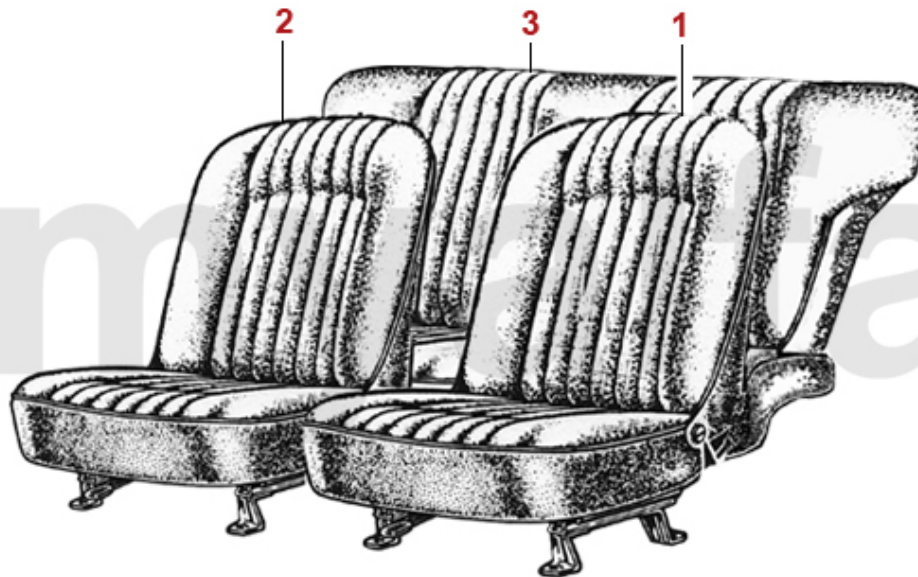

| | | | |
|---|---------|--|--------------|
| 1 | 1700711 | Sitzbezug GT Junior 1300/1600 Bj.1966-73, Skay schwarz, links | 2.390,25 SEK |
| 1 | 1702931 | Sitzbezug GT Junior 1300/1600 Bj.1966-69, Skay wildschwein 574, links | 2.390,25 SEK |
| 1 | 1702941 | Sitzbezug GT Junior 1300/1600 Bj.1970-73, Skay wildschwein 576, links | 2.390,25 SEK |
| 1 | 1703911 | Sitzbezug GT Junior 1300/1600 Bj.1970-73, Skay bordeaux 563, links | 2.390,25 SEK |
| 1 | 1703931 | Sitzbezug GT Junior 1300/1600 Bj.1970-73, Skay/Stoff, schwarz/grau, 572/663, links | 3.952,57 SEK |
| 1 | 1703991 | Sitzbezug GT Junior 1300/1600 Bj.1970-73, Skay/Stoff, wildschwein/braun, 574/672, links | 4.780,49 SEK |
| 2 | 1700712 | Sitzbezug GT Junior 1300/1600 Bj.1966-73, Skay schwarz, rechts | 2.390,25 SEK |
| 2 | 1702932 | Sitzbezug GT Junior 1300/1600 Bj.1966-69, Skay wildschwein 574, rechts | 2.390,25 SEK |
| 2 | 1702942 | Sitzbezug GT Junior 1300/1600 Bj.1970-73, Skay wildschwein 576, rechts | 2.390,25 SEK |
| 2 | 1703912 | Sitzbezug GT Junior 1300/1600 Bj.1970-73, Skay bordeaux 563, rechts | 2.390,25 SEK |
| 2 | 1703932 | Sitzbezug GT Junior 1300/1600 Bj.1970-73, Skay/Stoff, schwarz/grau, 572/663, rechts | 3.952,57 SEK |
| 2 | 1703992 | Sitzbezug GT Junior 1300/1600 Bj.1970-73, Skay/Stoff, wildschwein/braun, 574/672, rechts | 4.780,49 SEK |
| 3 | 1700750 | Rücksitzbezug GT Junior 1300/1600 Bj.1970-73, Skay schwarz | 3.952,57 SEK |
| 3 | 1702970 | Rücksitzbezug GT Junior 1300/1600 Bj.1966-69, Skay schwarz | 3.952,57 SEK |
| 3 | 1703080 | Rücksitzbezug GT Junior 1300/1600 Bj.1966-69, Skay wildschwein 574 | 3.952,57 SEK |
| 3 | 1703090 | Rücksitzbezug GT Junior 1300/1600 Bj. 1970-73 , Skay wildschwein 576 | 3.952,57 SEK |
| 3 | 1703920 | Rücksitzbezug GT Junior 1300/1600 Bj.1970-73, Skay bordeaux 563 | 3.952,57 SEK |
| 3 | 1703950 | Rücksitzbezug GT Junior 1300/1600 Bj.1970-73, Skay/Stoff, schwarz/grau, 572/663 | 6.645,99 SEK |
| 3 | 1704010 | Rücksitzbezug GT Junior 1300/1600 1970-73, Skay/Stoff, wildschwein/braun, 574/672 | 6.645,99 SEK |
| 3 | 1703940 | Rücksitzbezug GT Junior 1300/1600 Bj.1966-69 Skay/Stoff, | 6.645,99 SEK |

1967-69 1750 GT Veloce

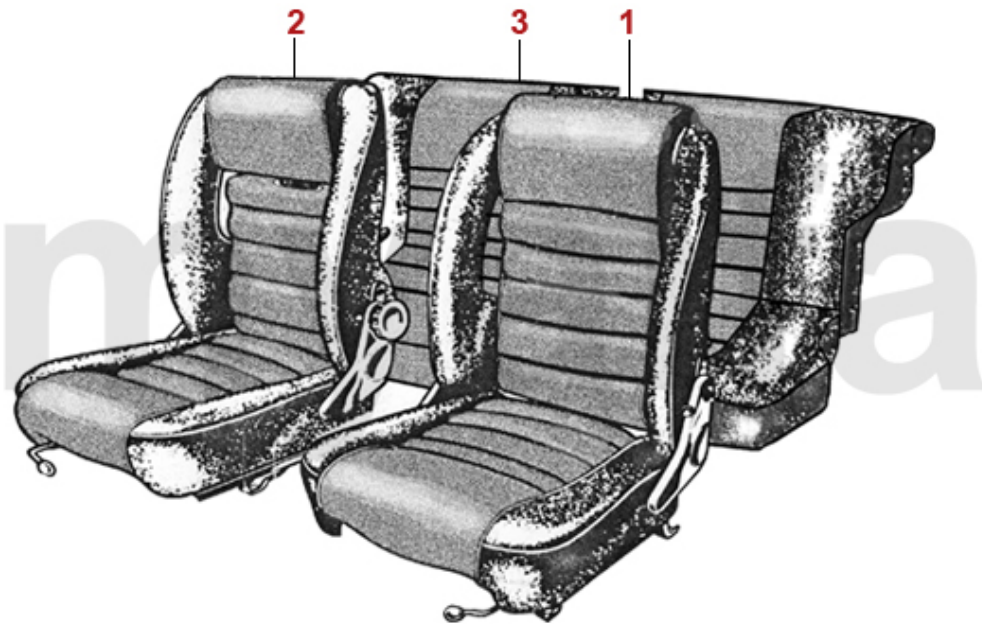

| | | | |
|----------|----------------|---|---------------------|
| 1 | 1702981 | Sitzbezug 1750 GTV 1.Serie, Skay schwarz, links | 4.419,05 SEK |
| 1 | 1702991 | Sitzbezug 1750 GTV 1.Serie, Skay wildschwein 574/577, links | 4.419,05 SEK |
| 2 | 1702982 | Sitzbezug 1750 GTV 1.Serie, Skay schwarz, rechts | 4.419,05 SEK |
| 2 | 1702992 | Sitzbezug 1750 GTV 1.Serie, Skay wildschwein 574/577, rechts | 4.419,05 SEK |
| 3 | 1703010 | Rücksitzbezug 1750 GTV 1.Serie, Skay schwarz | 7.333,91 SEK |
| 3 | 1702140 | Rücksitzbezug 1750 GTV 1.Serie, Skay wildschwein 574/577 | 7.333,91 SEK |

1968-75 1300 GTA Junior

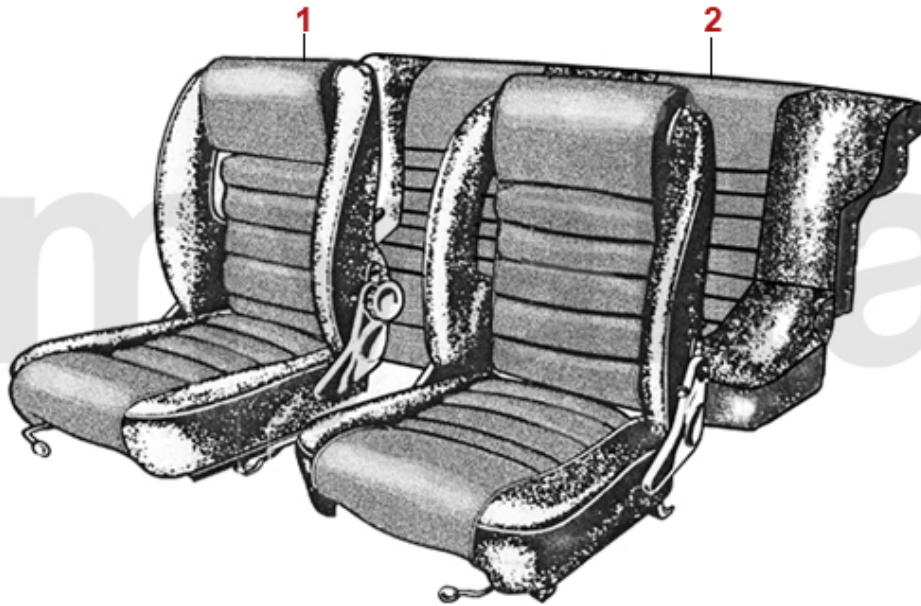

| | | | |
|----------|----------------|---|---------------------|
| 1 | 1700150 | Sitzbezug GTA Junior, Skay schwarz | 4.022,64 SEK |
| 1 | 1700160 | Sitzbezug GTA Junior, Skay wildschwein 574/577 | 3.672,85 SEK |
| 2 | 1700170 | Rücksitzbezug GTA Junior, Skay wildschwein 574 | 6.645,99 SEK |
| 2 | 1700180 | Rücksitzbezug GTA Junior, Skay schwarz | 6.121,37 SEK |

1969-73 1750 GT Veloce

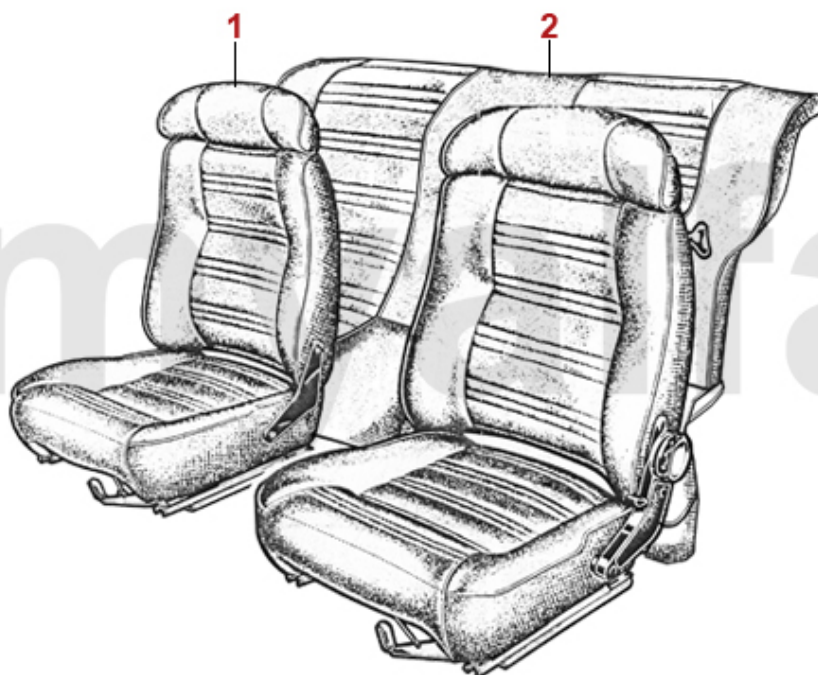

| | | | |
|----------|----------------|--|---------------------|
| 1 | 1703000 | Sitzbezug 1750 GTV 2.Serie , Skay wildschwein 576/577 | 3.136,44 SEK |
| 1 | 1702990 | Sitzbezug GT Bertone 1750 2. Serie vorne Skay schwarz | 3.136,44 SEK |
| 1 | 1704140 | Sitzbezug Bertone 1750 2.SerieSkay/Stoff schwarz 572/660 | 4.419,05 SEK |
| 2 | 1703030 | Rücksitzbezug GT Bertone 1750 2. Serie, Skay wildschwein 574/577 | 5.188,56 SEK |
| 2 | 1703020 | Rücksitzbezug 1750 GTV 2. Serie, Skay schwarz | 5.188,56 SEK |
| 2 | 1704170 | Rücksitzbezug Bertone 1750 GTV2.Serie, Skay/Stoff schwarz 572/660 | 7.333,91 SEK |

1971-76 2000 GT Veloce

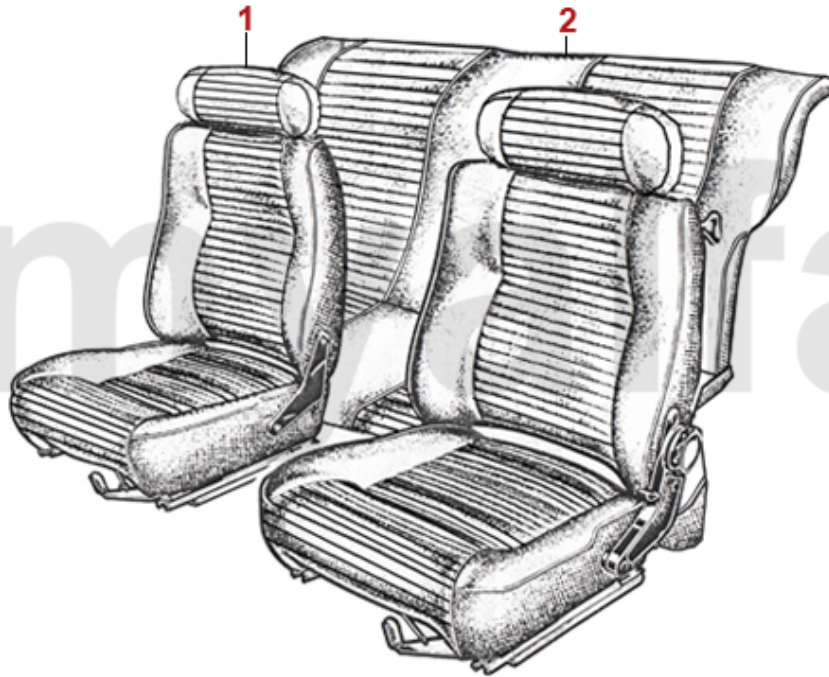

| | | | |
|---|---------|--|--------------|
| 1 | 1703040 | Sitzbezug 2000 GTV, Skay wildschwein 576 | 3.486,23 SEK |
| 1 | 1700700 | Sitzbezug 2000 GTV, Skay schwarz | 3.486,23 SEK |
| 1 | 1703050 | Sitzbezug 2000 GTV, Skay sandbeige 575 | 3.486,23 SEK |
| 1 | 1703770 | Sitzbezug 2000 GTV, Skay/Stoff, schwarz/grau, 572/663 | 4.372,43 SEK |
| 1 | 1703780 | Sitzbezug 2000 GTV, Skay/Stoff, dunkelgrau/dunkelblau, 562/666 | 4.372,43 SEK |
| 1 | 1703790 | Sitzbezug 2000 GTV, Skay/Stoff schwarz 572/660 | 4.372,43 SEK |
| 1 | 1703800 | Sitzbezug 2000 GTV, Skay/Stoff, wildschwein/braun, 576/672 | 4.372,43 SEK |
| 1 | 1703860 | Sitzbezug 2000 GTV, Skay/Stoffwildschwein/caffé latte 576/676 | 4.372,43 SEK |
| 1 | 1704150 | Sitzbezug Bertone 2000 GTV / Unificato, Skay bordeaux 563 | 3.486,23 SEK |
| 2 | 1703060 | Rücksitzbezug 2000 GTV, Skay wildschwein 576 | 4.885,39 SEK |
| 2 | 1703070 | Rücksitzbezug 2000 GTV, Skay sandbeige 575 | 4.885,39 SEK |
| 2 | 1700760 | Rücksitzbezug 2000 GTV, Skay schwarz | 4.885,39 SEK |
| 2 | 1703870 | Rücksitzbezug 2000 GTV, Skay/Stoff, schwarz/grau, 572/663 | 7.333,91 SEK |
| 2 | 1703880 | Rücksitzbezug 2000 GTV, Skay/Stoff, dunkelgrau/dunkelblau, 562/666 | 7.333,91 SEK |
| 2 | 1703890 | Rücksitzbezug 2000 GTV, Skay/Stoff schwarz 572/660 | 7.333,91 SEK |
| 2 | 1703900 | Rücksitzbezug 2000 GTV, Skay/Stoff, wildschwein/braun, 576/672 | 7.333,91 SEK |
| 2 | 1704160 | Rücksitzbezug Bertone 2000 GTVUnificato, Skay bordeaux 563 | 4.885,39 SEK |

1974-76 1300-1600 GT Junior

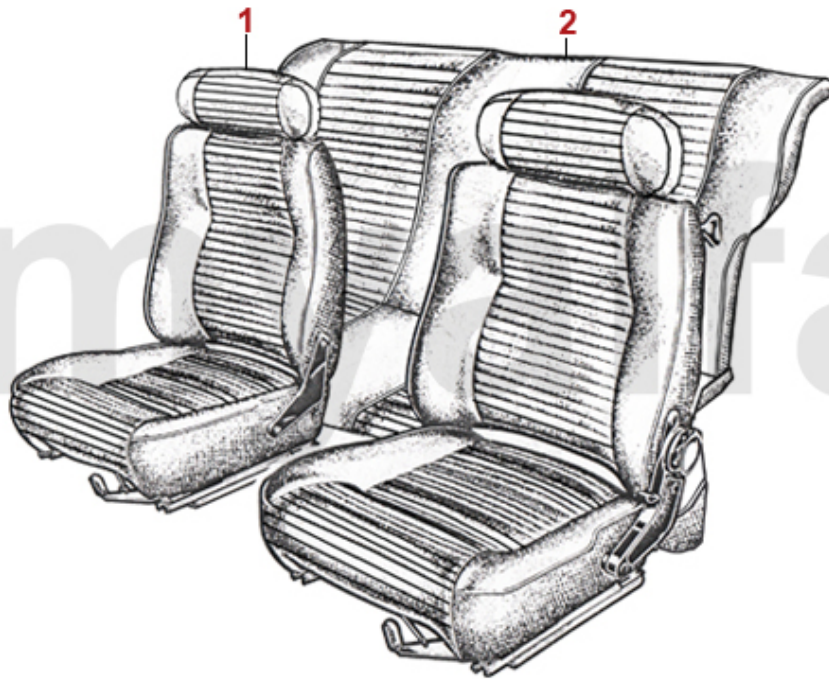

| | | | |
|----------|----------------|---|---------------------|
| 1 | 1703043 | Sitzbezug GT Junior 1300/1600 unificato Bj.1974-76, Skay wildschwein 576 | 3.136,44 SEK |
| 1 | 1703053 | Sitzbezug GT Junior 1300/1600 unificato Bj.1974-76, Skay sandbeige 575 | 2.471,83 SEK |
| 1 | 1700703 | Sitzbezug GT Junior 1300/1600 unificato Bj.1974-76, Skay schwarz | 3.206,37 SEK |
| 2 | 1703063 | Rücksitzbezug GT Junior 1300/1600 unificato Bj.1974-76, Skay wildschwein 576 | 4.069,12 SEK |
| 2 | 1703073 | Rücksitzbezug GT Junior 1300/1600 unificato Bj.1974-76 , Skay sandbeige 575 | 4.007,38 SEK |
| 2 | 1700763 | Rücksitzbezug GT Junior 1300/1600 unificato Bj.1974-76, Skay schwarz | 4.885,39 SEK |

| | | | |
|---|---------|---|--------------|
| 0 | 1704200 | Drehknopf für Lehne Sprint GT, 1750 GTV 1.Serie | 1.048,26 SEK |
| 0 | 1704210 | Sitzlehnenentriegelung Knopf - GT Bertone, Spider Bj. 66 - 77 | 408,06 SEK |

| | | | |
|----------|----------------|---|---------------------|
| 1 | 1703370 | Sitz-/Rückenpolster (Satz) Sprint GT Bj.1963-66, Sprint GTC Bj.1964-66 | 3.066,51 SEK |
| 2 | 1703390 | Sitzpolster Sprint GT Bj.1963-66, Sprint GTC Bj.1964-66 | 1.690,67 SEK |

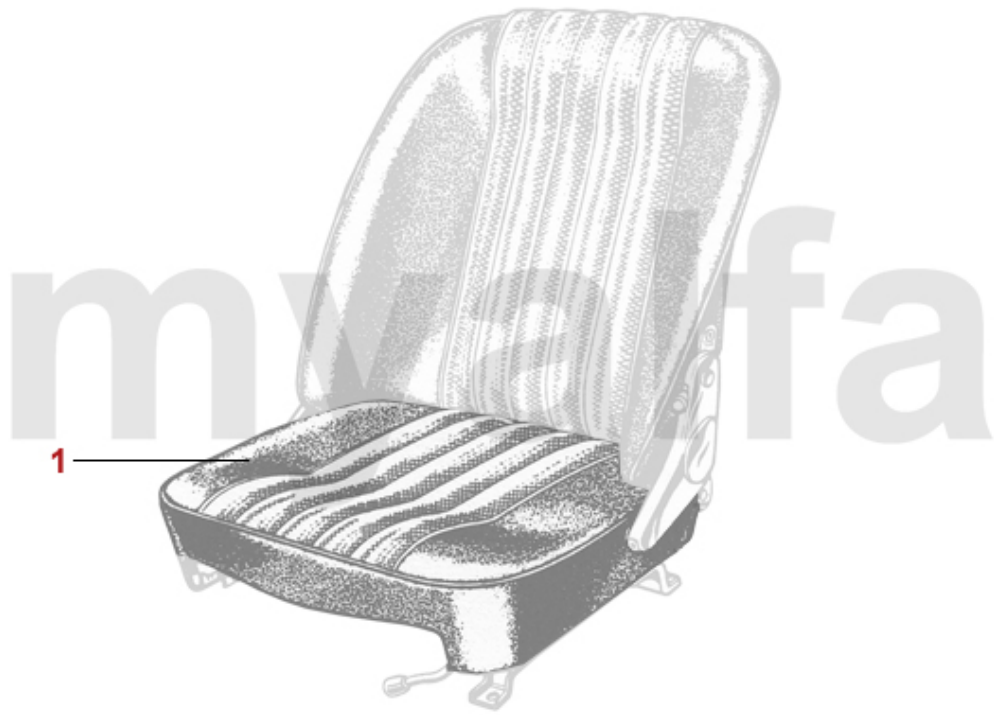

1 1704090 Sitzpolster Sprint GTV Bj.1965-68

1.690,67 SEK

| | | | |
|----------|----------------|---|---------------------|
| 1 | 1703370 | Sitz-/Rückenpolster (Satz) Sprint GT Bj.1963-66, Sprint GTC Bj.1964-66 | 3.066,51 SEK |
| 2 | 1703390 | Sitzpolster Sprint GT Bj.1963-66, Sprint GTC Bj.1964-66 | 1.690,67 SEK |

| | | | |
|----------|----------------|--|---------------------|
| 1 | 1703380 | Sitz-/Rückenpolster (Satz) GT Junior Bj.1966-73 | 3.066,51 SEK |
| 2 | 1703970 | Sitzpolster GT Junior Bj.1966-73 | 1.690,67 SEK |



1 1703960 *Sitzpolster 1750 GTV Bj.1967-69, GTA Junior Bj.1968-75*

1.620,74 SEK



1 1703960 *Sitzpolster 1750 GTV Bj.1967-69, GTA Junior Bj.1968-75*

1.620,74 SEK

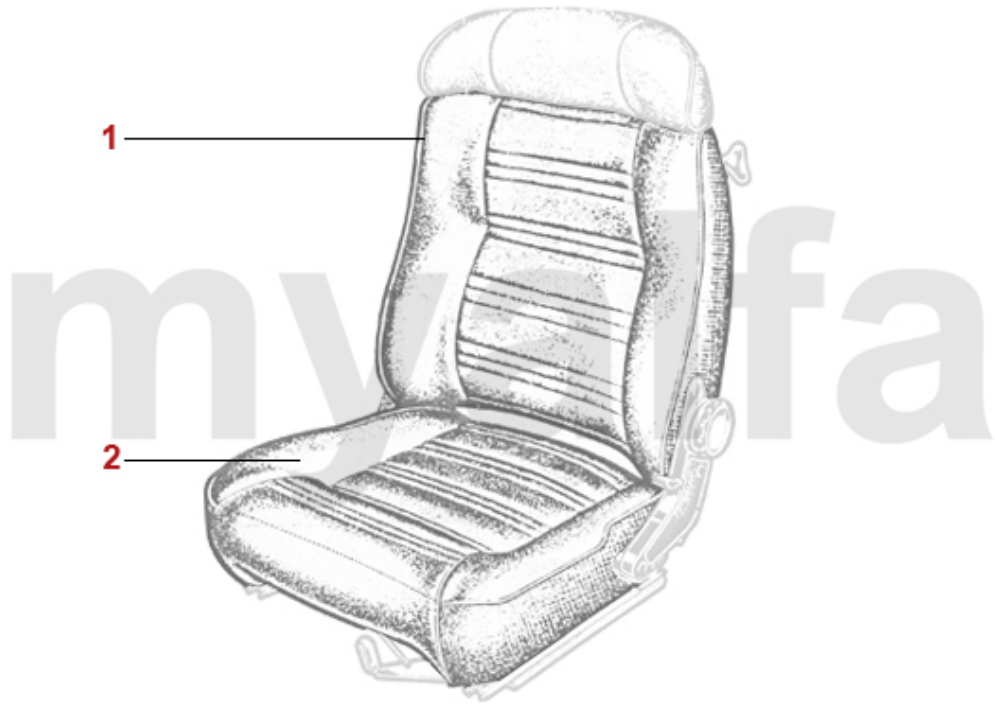

| | | | |
|----------|----------------|---|---------------------|
| 1 | 1703980 | Rückenpolster 1750 GTV Bj.1969-73, 2000 GTV Bj.1971-76, GT Junior Bj.1974-76 | 1.224,33 SEK |
| 2 | 1703470 | Sitzpolster 1750 GTV Bj.1969-73, 2000 GTV Bj.1971-76, GT Junior Bj.1974-76 | 1.504,05 SEK |
| 2 | 1703471 | Sitzpolster 1750 GTV Bj.1969-73, 2000 GTV Bj.1971-76, GT Junior Bj.1974-76, Premium Qualität | 1.690,67 SEK |

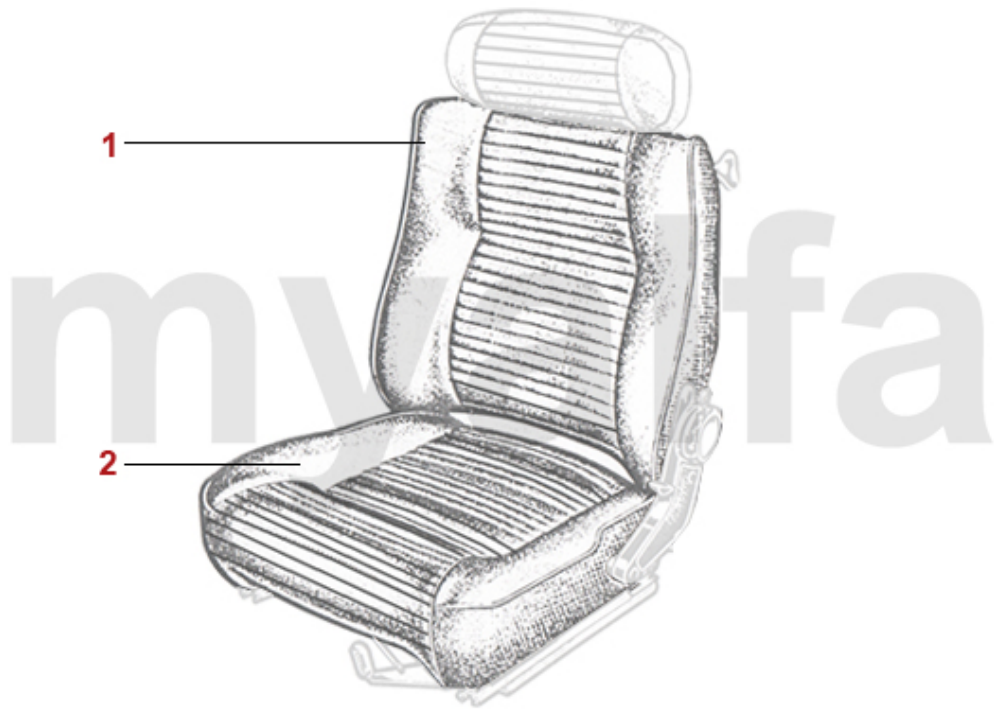

| | | | |
|----------|----------------|---|---------------------|
| 1 | 1703980 | Rückenpolster 1750 GTV Bj.1969-73, 2000 GTV Bj.1971-76, GT Junior Bj.1974-76 | 1.224,33 SEK |
| 2 | 1703470 | Sitzpolster 1750 GTV Bj.1969-73, 2000 GTV Bj.1971-76, GT Junior Bj.1974-76 | 1.504,05 SEK |
| 2 | 1703471 | Sitzpolster 1750 GTV Bj.1969-73, 2000 GTV Bj.1971-76, GT Junior Bj.1974-76, Premium Qualität | 1.690,67 SEK |

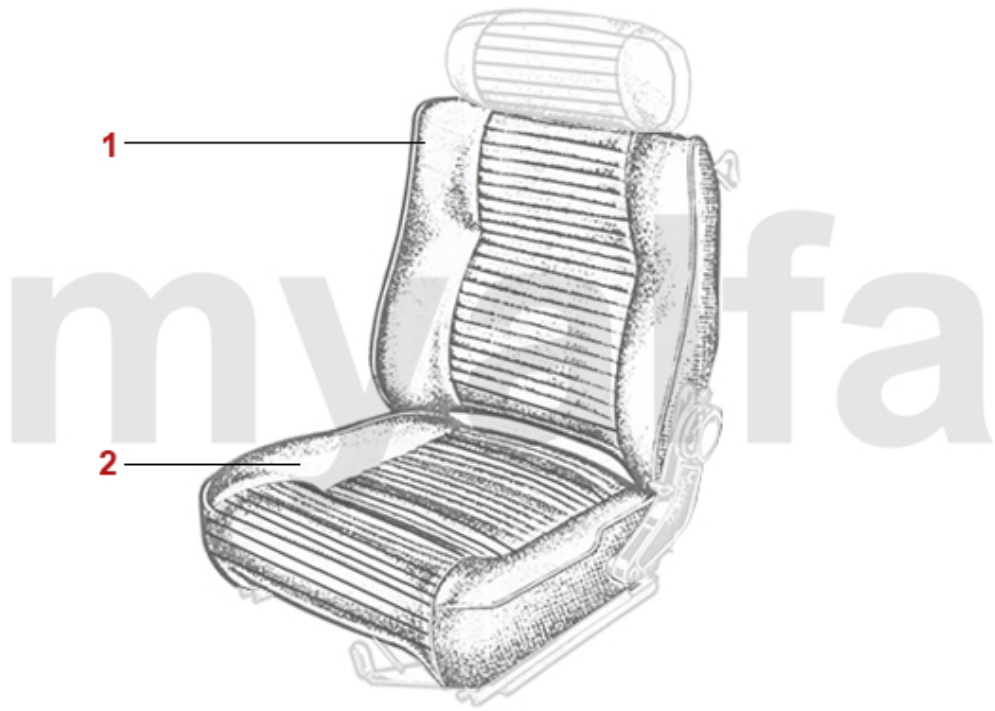

| | | | |
|----------|----------------|---|---------------------|
| 1 | 1703980 | Rückenpolster 1750 GTV Bj.1969-73, 2000 GTV Bj.1971-76, GT Junior Bj.1974-76 | 1.224,33 SEK |
| 2 | 1703470 | Sitzpolster 1750 GTV Bj.1969-73, 2000 GTV Bj.1971-76, GT Junior Bj.1974-76 | 1.504,05 SEK |
| 2 | 1703471 | Sitzpolster 1750 GTV Bj.1969-73, 2000 GTV Bj.1971-76, GT Junior Bj.1974-76, Premium Qualität | 1.690,67 SEK |

| | | | |
|---|---------|--|--------------|
| 1 | 1740780 | Türverkleidungen (Satz) GT Bertone 1300/1600 Bj.1966-73, 1750 1.Serie, wildschwein | 4.768,84 SEK |
| 1 | 1740790 | Türverkleidungen (Satz) GT Bertone 1300/1600 Bj.1966-73, 1750 1.Serie schwarz | 3.031,55 SEK |
| 2 | 1740720 | Seitenverkleidungen (Satz) GT Bertone 1300/1600 Bj,1966-73, 1750, hinten, Wildschwein | 3.486,23 SEK |
| 2 | 1740730 | Seitenverkleidungen (Satz) GT Bertone 1300/1600 Bj.1966-73, 1750 1. Serie hinten, schwarz | 2.331,97 SEK |
| 3 | 1740990 | Radkastenabdeckungen (Satz) GT Bertone Skay schwarz | 559,72 SEK |
| 3 | 1740994 | Radkastenabdeckungen (Satz) Giulia Sprint GTA Competizione | 559,72 SEK |
| 3 | 1740995 | Radkastenabdeckungen (Satz) GT Bertone Skay sandbeige 575 | 559,72 SEK |
| 3 | 1740993 | Radkastenabdeckungen (Satz) GT Bertone Skay wildschwein 576 | 559,72 SEK |
| 3 | 1740996 | Radkastenabdeckungen (Satz) GT Bertone, Skay bordeaux 563 | 559,72 SEK |
| 3 | 1740997 | Radkastenabdeckungen (Satz) Bertone GT,Skay braun orca 463 | 559,72 SEK |
| 4 | 1765020 | Blende Sitzverstellung V2A Spider / GTV 1750 1967-69 68mm | 303,17 SEK |
| 5 | 1763421 | Unterteil Armlehne GT Bertone links | 815,02 SEK |
| 5 | 1763422 | Unterteil Armlehne GT Bertone rechts | 815,02 SEK |
| 5 | 1623420 | Chromleiste für Armlehne GT Bertone, Giulia | 107,25 SEK |

| | | | |
|----------|----------------|---|---------------------|
| 1 | 1743360 | Türverkleidungen (Satz) GT Bertone 1750 2. Serie Skay wildschwein 574 | 4.768,84 SEK |
| 1 | 1740470 | Türverkleidungen (Satz) GT Bertone 2000 schwarz | 3.252,99 SEK |
| 1 | 1740480 | Türverkleidungen (Satz) GT Bertone 2000 sandbeige | 4.768,84 SEK |
| 1 | 1740490 | Türverkleidungen (Satz) GT Bertone 2000, wildschwein 576 | 4.768,84 SEK |
| 1 | 1743340 | Türverkleidung (Satz) GT Bertone 1750 2.Serie schwarz | 4.185,81 SEK |
| 2 | 1740740 | Seitenverkleidungen (Satz) GT Bertone 2000 hinten, schwarz | 2.331,97 SEK |
| 2 | 1740750 | Seitenverkleidungen (Satz) GT Bertone 2000 hinten, sandbeige | 3.486,23 SEK |
| 2 | 1740760 | Seitenverkleidungen (Satz) GT Bertone 2000 hinten, wildschwein 576 | 3.486,23 SEK |
| 2 | 1743350 | Seitenverkleidungen (Satz) GT Bertone 1750 2. Serie Skay schwarz | 2.670,11 SEK |
| 2 | 1743370 | Seitenverkleidungen (Satz) GT Bertone 1750 2. Serie Skay wildschwein 576 | 2.786,66 SEK |
| 3 | 1740990 | Radkastenabdeckungen (Satz) GT Bertone Skay schwarz | 559,72 SEK |
| 3 | 1740994 | Radkastenabdeckungen (Satz) Giulia Sprint GTA Competizione | 559,72 SEK |
| 3 | 1740995 | Radkastenabdeckungen (Satz) GT Bertone Skay sandbeige 575 | 559,72 SEK |
| 3 | 1740993 | Radkastenabdeckungen (Satz) GT Bertone Skay wildschwein 576 | 559,72 SEK |
| 3 | 1740996 | Radkastenabdeckungen (Satz) GT Bertone, Skay bordeaux 563 | 559,72 SEK |
| 4 | 1765000 | Abdeckungen für Sitzverstellung (Satz) GTV 2000/1300 Unificato | 1.620,74 SEK |



| | | | |
|----------|----------------|---|-------------------|
| 1 | 1720500 | Fußmattensatz GT Bertone stehende Pedale, schwarz, mit Emblem | 757,85 SEK |
| 2 | 1720501 | Fußmattensatz GT Bertone stehende Pedale, Feinvelours schwarz, gesticktes Emblem | 991,09 SEK |
| 3 | 1721460 | Fußmattensatz GT Bertone hängende Pedale, schwarz, mit Emblem | 693,75 SEK |
| 4 | 1721463 | Fußmattensatz GT Bertone hängende Pedale, Feinvelours schwarz, gesticktes Emblem | 991,09 SEK |

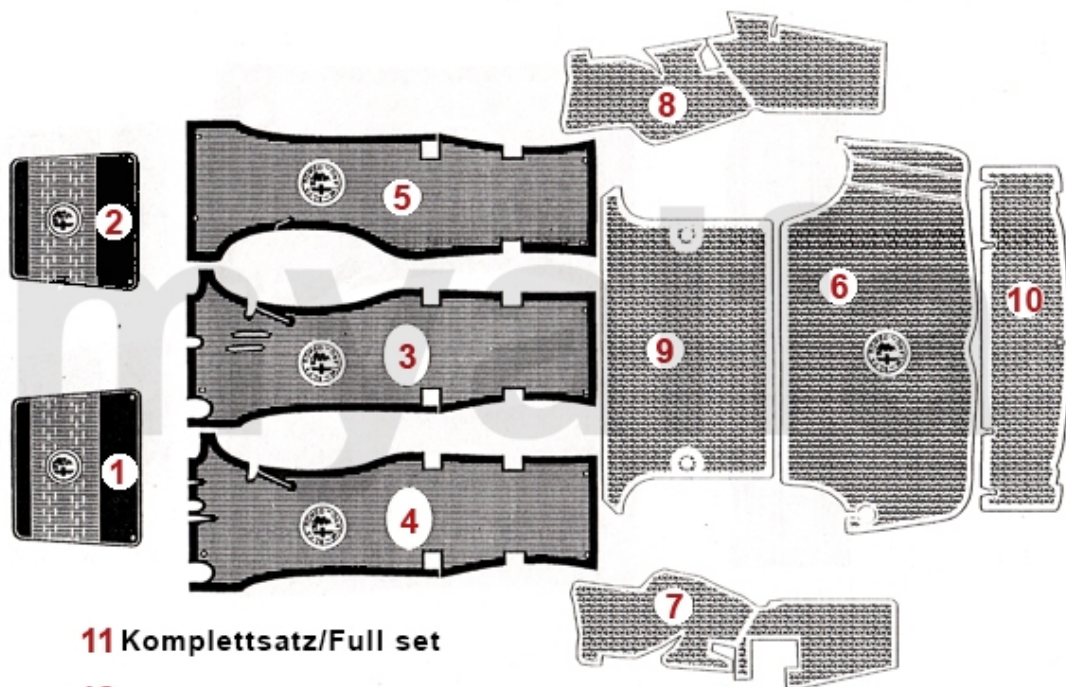

11 Komplettsatz/Full set

12 Kofferraumsatz/Full trunk set

| | | | |
|-----------|---------|--|---------------|
| 1 | 1791701 | Gummimatte Fußraum GT Bertone 1750/2000 links | 1.037,71 SEK |
| 2 | 1791702 | Gummimatte Fußraum GT Bertone 1750/2000 rechts | 1.037,71 SEK |
| 3 | 1791721 | Gummimatte Fußraum GT Bertone links stehende Pedale | 1.375,85 SEK |
| 4 | 1791731 | Gummimatte Fußraum GT Bertone links hängende Pedale | 1.375,85 SEK |
| 5 | 1791732 | Gummimatte Fußraum GT Bertone rechts | 1.375,85 SEK |
| 6 | 1791710 | Gummimatte Kofferraumboden GT Bertone schwarz | 2.670,11 SEK |
| 7 | 1791961 | Gummimatte Kofferraum GT links schwarz | 2.122,04 SEK |
| 8 | 1791962 | Gummimatte Kofferraum GT rechts schwarz | 2.122,04 SEK |
| 9 | 1791970 | Gummimatte Kofferraum Giulia / GT Bertone vorne schwarz | 1.853,84 SEK |
| 10 | 1791980 | Gummimatte Heckblech GT Bertone schwarz | 1.399,16 SEK |
| 11 | 1791820 | Gummimattensatz GT Bertone stehende Pedale schwarz 7-teilig | 11.018,42 SEK |
| 11 | 1792000 | Gummimattensatz GT Bertone hängende Pedalen schwarz 7-teilig | 11.018,42 SEK |
| 12 | 1793730 | Gummimattensatz Kofferraum GT Bertone hellgrau (Grigio Chiaro) 5-teilig | 7.870,32 SEK |
| 12 | 1790010 | Gummimattensatz Kofferraum GT Bertone dunkelgrau (Grigio Scuro) 5-teilig | 9.316,09 SEK |

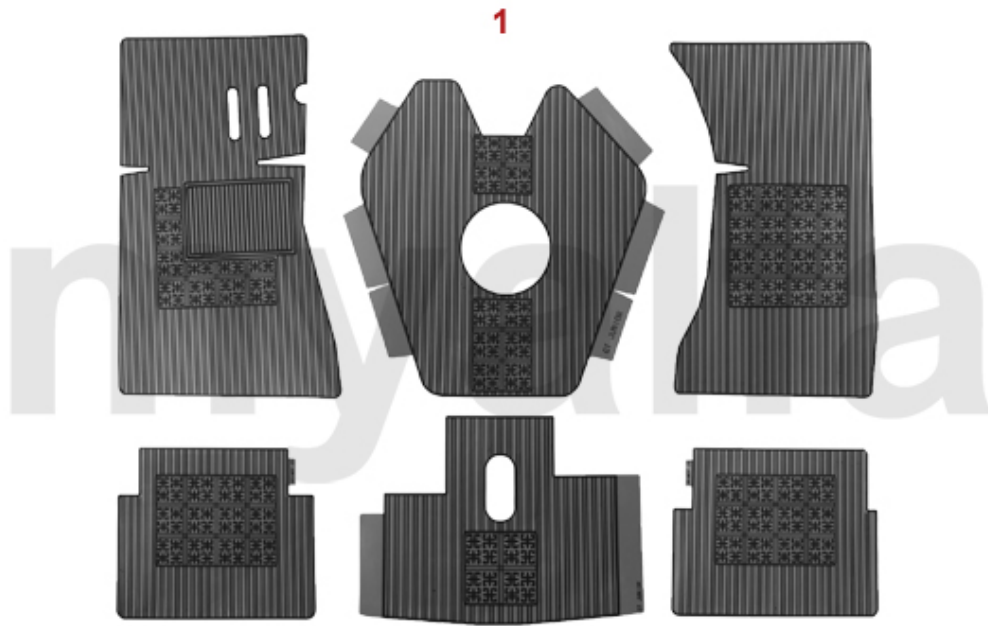

| | | | |
|----------|----------------|--|---------------------|
| 1 | 1791100 | Gummimattensatz GT Bertone stehende Pedale, Bj.1963-69 rot/schwarz | 3.019,89 SEK |
| 1 | 1791110 | Gummimattensatz GT Bertone stehende Pedale, Bj.1963-69 ocra/schwarz | 2.633,89 SEK |

| | | | |
|---|---------|--|--------------|
| 1 | 1711000 | Verkleidungssatz Innenraum GTA Competizione Skay schwarz | 6.121,37 SEK |
| 2 | 1713120 | Teppichsatz Innenraum Giulia Sprint GTV, Velours hellgrau | 8.966,30 SEK |
| 2 | 1711090 | Teppichsatz Innenraum GT Bertone stehende Pedale, Velours schwarz | 2.670,11 SEK |
| 2 | 1711030 | Teppichsatz Innenraum GT Bertone hängende Pedale, Velours schwarz, ohne Konsole | 2.786,66 SEK |
| 2 | 1711100 | Teppichsatz Innenraum GT Bertone hängende Pedale, Velours schwarz, mit Konsole | 2.308,66 SEK |
| 2 | 1713100 | Teppichsatz Innenraum GT Bertone 2000 Velours schwarz, Rechtslenker | 5.480,07 SEK |
| 2 | 1713123 | Teppichsatz Innenraum Giulia Sprint GTV, Velours schwarz, Rechtslenker | 5.818,20 SEK |
| 2 | 1713150 | Teppichsatz GT Bertone 2000 GTV, Bj.1971-76, Schlinge Granit 809 | 6.517,78 SEK |
| 2 | 1711330 | Teppichsatz GT Bertone 2000 GTV, Bj.1971-76, Velours bordeaux | 8.966,30 SEK |
| 3 | 1711180 | Teppichsatz Kofferraum GT Bertone Velours schwarz | 2.157,01 SEK |
| 3 | 1713130 | Teppich Kofferraum GT Bertone Velours hellgrau (125) | 6.354,47 SEK |
| 3 | 1713140 | Teppich Kofferraum GT Bertone 2000 GTV Velours bordeaux (172) | 6.354,47 SEK |
| 4 | 1714000 | Kardantunnelabdeckung GT Bertone Junior, Skay schwarz | 1.457,43 SEK |
| 5 | 1713640 | Getriebe/Kardantunnelabdeckung GT Bertone Junior Skay schwarz | 2.856,59 SEK |
| 5 | 1713950 | Teppich Velour anthrazit Getriebe-KardantunnelabdeckungGT Bertone ohne Mittelkonsole | 1.807,22 SEK |
| 5 | 1713960 | Teppich Velour schwarz Getriebe-KardantunnelabdeckungGT Bertone ohne Mittelkonsole | 1.853,84 SEK |

| | | | |
|---|---------|---|--------------|
| 0 | 9701100 | Satz Dämmmatten Armaturen Brett GT Bertone | 1.737,29 SEK |
| 0 | 9701150 | Satz Dämmmatten GT Bertone 1.Serie flaches Bodenblech | 7.916,94 SEK |
| 0 | 9701160 | Satz Dämmmatten GT Bertone 1.Serie tiefes Bodenblech | 9.036,23 SEK |
| 0 | 9701170 | Satz Dämmmatten GT Bertone 1750 2.Serie hängende Pedale | 8.453,21 SEK |
| 0 | 9701180 | Satz Dämmmatten GT Bertone 1300/1600/2000 2.Serie hängende Pedale | 8.453,21 SEK |
| 1 | 9702350 | Dämmmatte Bitumen / Glaswolle 50 x 100 cm | 292,62 SEK |



| | | | |
|----------|----------------|--|---------------------|
| 1 | 9111090 | Autodecke Ecoline Spider 105/115 und GT Bertone, rot | 687,92 SEK |
| 2 | 9112240 | Autodecke Maßanfertigung Alfa Romeo GT Bertone mit Logo, rot | 1.970,53 SEK |
| 3 | 9111140 | Autodecke Maßanfertigung Alfa Romeo GT Bertone mit Logo, blau | 1.970,53 SEK |
| 4 | 9112310 | Autodecke Alfa Romeo GT Bertone / Spider wetterfest , grau | 1.504,05 SEK |

| | | | |
|----------|----------------|--|--------------------|
| 1 | 9730010 | Fertan 30ml mit Pinsel (43,30 Euro/100ml) | Auf Anfrage |
| 2 | 9730020 | FERTAN Rostschutz 1 Liter Normdose | 687,92 SEK |
| 3 | 9730210 | Korrosionsschutzfett M.Sander 750 g | 231,99 SEK |
| 4 | 9730050 | Unterbodenschutz 1000 ml (überlackierbar) | Auf Anfrage |

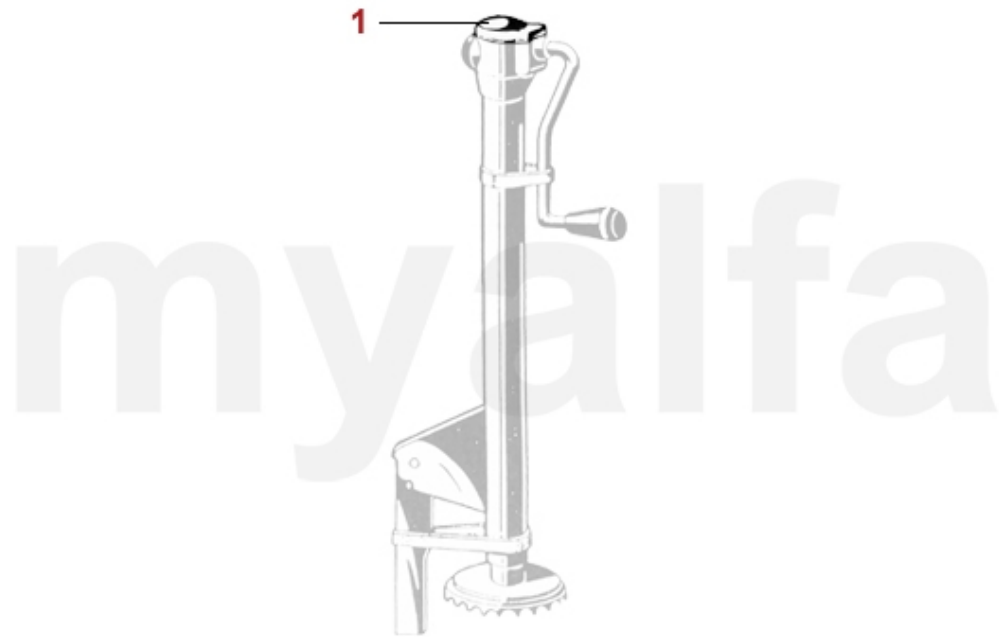

1 9811050 *Abdeckkappe Battaini für Wagenheber Alfa Romeo 105*

197,58 SEK

| | | | |
|----------|----------------|------------------------------------|-------------------|
| 1 | 9822260 | Ladegerät AB-4 ABSAAR | 553,89 SEK |
| 2 | 9822250 | Batterieerhaltungsladegerät | 448,86 SEK |

| | | | |
|----------|----------------|--|-------------------|
| 1 | 1590130 | Glühbirnen / Ersatzlampen Box H4 | 465,23 SEK |
| 1 | 1590140 | Glühbirnen / Ersatzlampen Box BILUX | 465,23 SEK |

0 9850040 Kotflügelschoner "myalfagroup"

465,23 SEK