

# ***Alfa Giulia/Berlina***

***Alle Preise inklusive MwSt. und zuzüglich Versandkosten***

## Inhaltsverzeichnis

<b>Karosserie</b>	<b>6</b>
Blechteile	6
Front	6
Rahmen Vorderwagen	7
Schweller/Bodenbleche	8
Tür	9
Heck	10
Beleuchtung	11
Scheinwerfer	11
Blinkleuchten	12
Seitenblinker	13
Rückleuchten	14
Leuchtmittel	15
Dichtungen	16
Karosseriedichtungen	16
Dichtungen vorne/hinten	17
Dichtungen Seite	18
Dichtungen Kofferraum	19
Chromteile	20
Stoßstange/Grill	20
Spiegel	21
Tür	22
Schweller	23
Radkappen	24
Verglasung	25
Front-/Heckscheiben	25
Seitenscheiben	26
Dichtungen vorne/hinten	27
Dichtungen Seite	28
Türmechanik	29
Embleme	30
Embleme 2	31
Schriftzüge	32
Schriftzüge 2	33
Felgenembleme	34
Typenschilder 1	35
Typenschilder 2	36
<b>Motor</b>	<b>37</b>
Zylinderkopf	37
Zylinderkopf 1	37
Zylinderkopf 2	38
Ventiltrieb	39
Ventile	40
Motorblock	41
Motorblock/Aufhängung	41

Kolben/Buchsen	42
Pleuel/Lager	43
Kurbelwelle 1	44
Kurbelwelle 2	45
Ölwanne	46
Motordichtungen	47
Dichtsätze	47
Motor	48
Zylinderkopf	49
Ölwanne	50
Reinz Universal	51
<b>Filter</b>	52
Luftfilter	52
Benzinfilter / Ölfilter	53
<b>Auspuffanlage</b>	54
Krümmer/Schalldämpfer	54
Anbauteile	55
Sportauspuff	56
<b>Kraftstoffsystem</b>	57
Tank	57
Vergaser	58
Flansch 40mm	58
Flansch 45mm	59
Vergaser/Einzelteile	60
Dichtsätze	61
Weber Luft-/Hauptdüsen	62
Kraftstoffpumpe/Leitungen	63
Kraftstoffpumpe elektrisch	64
Synchrontester	65
<b>Kühlsystem</b>	66
Thermostate	66
Schläuche	67
Kühler	68
Wasserpumpen	69
<b>Heizung/Lüftung</b>	70
Heizung 1. Serie	70
Heizung 2. Serie	71
<b>Antrieb</b>	72
Kupplung	72
mechanische Betätigung	72
hydraulische Betätigung	73
Getriebe	74
Schaltung	74
Hauptwelle	75
Vorgelegewelle	76
Anbauteile	77
Kardanwelle	78

Hinterachse	79
Anbauteile/Sperre	79
Radlager/Differential	80
<b>Bremsanlage</b>	<b>81</b>
Bremsse vorne	81
Bremsseiben/Klötze	81
Bremsse hinten	82
Bremsseiben/Klötze	82
Bremsse hydraulik	83
Hauptbremsseylinder	83
Bremsse flüssigkeitsbehälter	84
Bremsse kraftverstärker	85
Bremsse leitungen/Schläuche	86
Bremsse sättel	87
Handbremsse	88
<b>Fahrwerk</b>	<b>89</b>
Vorderachse	89
Federung/Dämpfer	89
Radnabe/Lager	90
Radaufhängung	91
Stabilisator	92
Hinterachse	93
Federung/Dämpfer	93
Führungstreben/Reaktionsdreieck	94
Radlager/Bolzen	95
Radmuttern	96
Spurverbreiterungen	97
Felgen	98
Radkappen	99
<b>Lenkung</b>	<b>100</b>
Lenkgetriebe	100
Spurstangen/Köpfe	101
<b>Elektrik</b>	<b>102</b>
Verteiler	102
Verteiler Anbauteile Marelli	103
Verteiler Anbauteile Bosch	104
Licht-/Blinkerschalter	105
Zündschlösser	106
Zündkabel/-Kerzen	107
Anlasser/Lichtmaschine	108
Batterie Anbauteile	109
Schalter/Messfühler	110
Druck/Kippschalter	111
Kontrollleuchten	112
Kabelbaum	113
Diverse	113
<b>Scheibenwaschanlage</b>	<b>114</b>

Scheibenwischer	114
Waschanlage	115
<b>Wellen und Züge</b>	116
Wellen und Züge	116
Pedalerie	117
Pedalerie	118
<b>Innenausstattung</b>	119
Armaturenbrett	119
Schaltknäufe	120
Sicherheitsgurte	121
Lenkräder	122
Bertelsbeck Leder Exklusiv	122
Bertelsbeck Holz Exklusiv 1	123
Bertelsbeck Holz Exklusiv 2	124
Nardi Lenkräder	125
Naben	126
Sitzbezüge	127
1966-72 Giulia 1300 TI	127
1969-73 Giulia Super 1,3 - 1,6	128
1974-77 Giulia Nuova	129
1968-69 Berlina 1750 1.S.	130
1969-71 Berlina 1750 2.S.	131
1971-77 Berlina 2000	132
Himmel/Türverkleidung	133
Bodenbeläge	134
Gummimatten	134
Teppichsatz Innenraum	135
Fußmatten	136
Teppichsatz Kofferraum	137
Dämmmatten	138
<b>Zubehör</b>	139
Autodecke	139
Rostschutz	140
Wagenheber	141
Ladegeräte	142
Ersatzlampen-Box	143
Kotflügelschoner	144

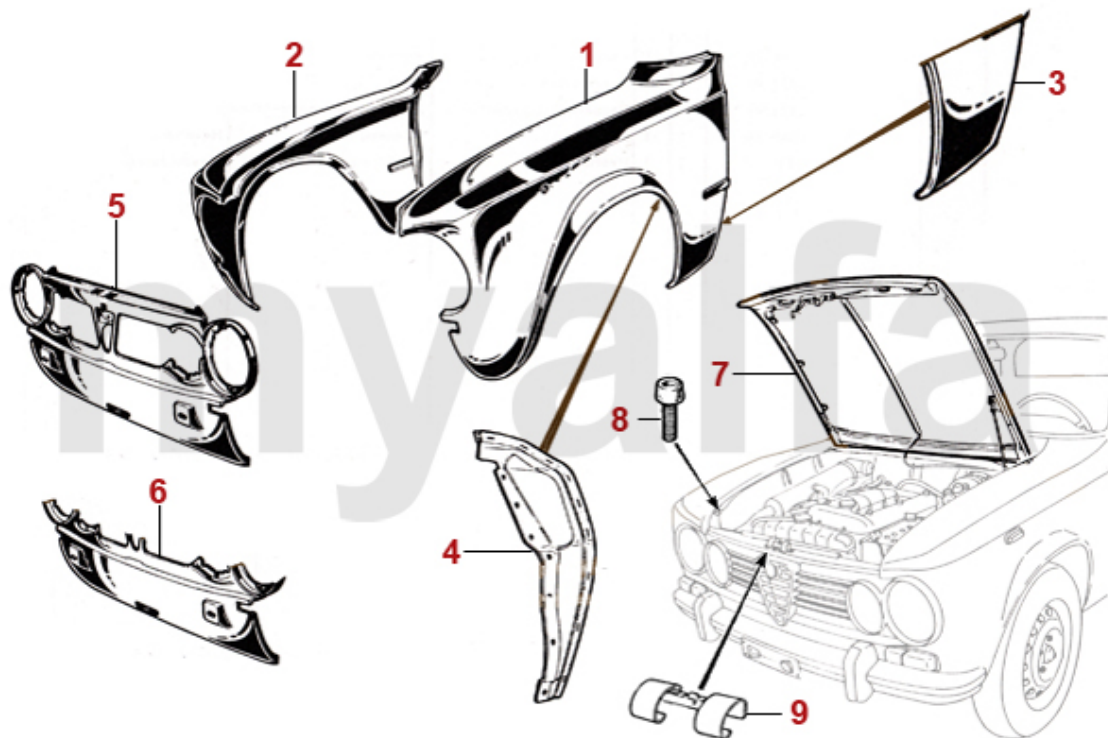

<b>1</b>	<b>1120031</b>	<b>Kotflügel Giulia links</b>	<b>Auf Anfrage</b>
<b>2</b>	<b>1120042</b>	<b>Kotflügel Giulia rechts</b>	<b>Auf Anfrage</b>
<b>3</b>	<b>1202681</b>	<b>Teilersatz Kotflügel Giulia hinten links</b>	<b>577,20 SEK</b>
<b>3</b>	<b>1202682</b>	<b>Teilersatz Kotflügel Giulia hinten rechts</b>	<b>577,20 SEK</b>
<b>4</b>	<b>1191561</b>	<b>Schottblech Giulia mit Dichtung links</b>	<b>1.107,64 SEK</b>
<b>4</b>	<b>1191562</b>	<b>Schottblech Giulia mit Dichtung rechts</b>	<b>1.107,64 SEK</b>
<b>5</b>	<b>1110010</b>	<b>Frontblech Giulia</b>	<b>6.750,88 SEK</b>
<b>6</b>	<b>1112080</b>	<b>Frontblech Giulia unten</b>	<b>2.308,66 SEK</b>
<b>7</b>	<b>1131260</b>	<b>Motorhaube Giulia</b>	<b>Auf Anfrage</b>
<b>7</b>	<b>1131270</b>	<b>Motorhaube Giulia Nuova</b>	<b>Auf Anfrage</b>
<b>8</b>	<b>1631580</b>	<b>Anschlaggummi (Satz) Motorhaube Giulia / Berlina</b>	<b>268,20 SEK</b>
<b>9</b>	<b>1191180</b>	<b>Federblech Schloß Motorhaube Giulia</b>	<b>408,06 SEK</b>

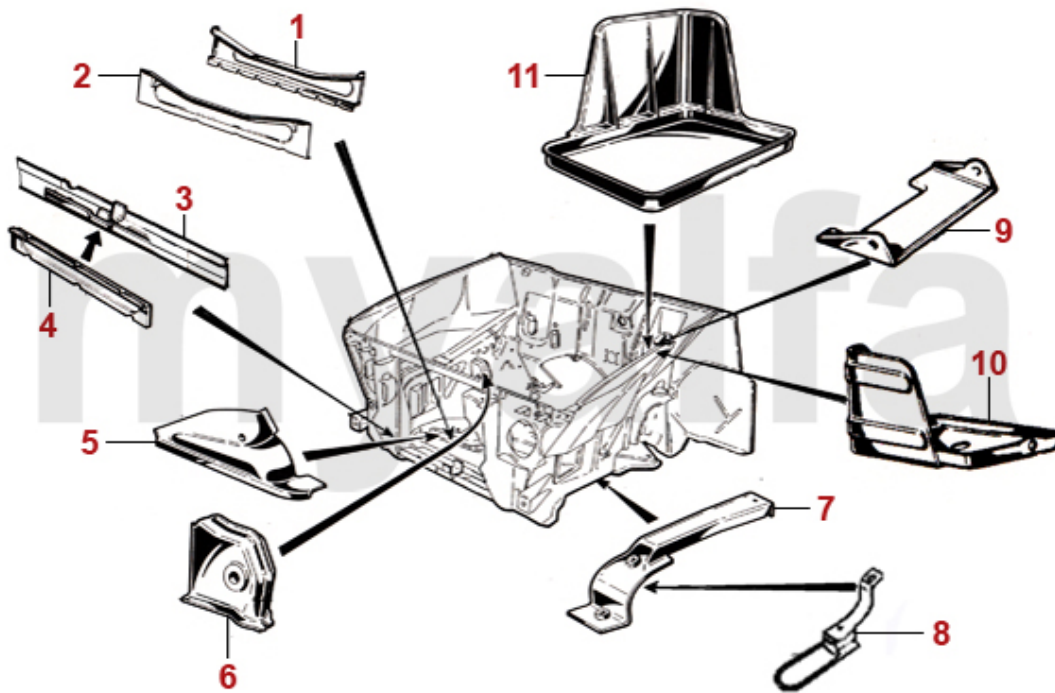

<b>1</b>	<b>1110590</b>	<b>Kühlertraverse Bj.1963-68 unten hinten</b>	<b>1.387,50 SEK</b>
<b>2</b>	<b>1110580</b>	<b>Kühlertraverse Bj.1963-68 unten vorne</b>	<b>757,85 SEK</b>
<b>3</b>	<b>1112210</b>	<b>Kühlertraverse Bj.1968-93 unten vorne</b>	<b>641,30 SEK</b>
<b>4</b>	<b>1110600</b>	<b>Kühlertraverse Bj.1968-93 unten hinten</b>	<b>757,85 SEK</b>
<b>5</b>	<b>1190661</b>	<b>Verbindungsblech Querträger links</b>	<b>1.270,95 SEK</b>
<b>5</b>	<b>1190662</b>	<b>Verbindungsblech Querträger rechts</b>	<b>1.270,95 SEK</b>
<b>6</b>	<b>5410680</b>	<b>Aufnahme Querlenker oben</b>	<b>777,69 SEK</b>
<b>7</b>	<b>1191551</b>	<b>Verbindungsblech Motorseitenwand links</b>	<b>465,23 SEK</b>
<b>7</b>	<b>1191552</b>	<b>Verbindungsblech Motorseitenwand rechts</b>	<b>465,23 SEK</b>
<b>8</b>	<b>1311050</b>	<b>Abschleppöse vorne</b>	<b>756,74 SEK</b>
<b>9</b>	<b>1190690</b>	<b>Halteblech Batterie</b>	<b>528,22 SEK</b>
<b>10</b>	<b>1191270</b>	<b>Batterieschale Metall 1.Serie</b>	<b>1.509,88 SEK</b>
<b>11</b>	<b>1190250</b>	<b>Batterieschale Plastik Vergaserfahrzeuge</b>	<b>425,55 SEK</b>

1	1162291	Bodenblech vorne links - 105 stehende Pedale	2.203,63 SEK
1	1162011	Bodenblech vorne links - 105/115 hängende Pedale	2.087,08 SEK
2	1162012	Bodenblech vorne rechts - 105/115 Linkslenker	2.087,08 SEK
3	1162381	Bodenblech hinten links - 105/115 Giulia Bj.1969-78 , 4 Sitzschienschrauben	3.019,89 SEK
4	1162382	Bodenblech hinten rechts - 105/115 Giulia Bj.1969-78, 4 Sitzschienschrauben	3.019,89 SEK
5	1162280	Halterahmen Pedalbox stehende Pedale	699,58 SEK
6	1193040	Pedalblech steh. Pedalerie Giulia	921,16 SEK
7	1160101	Innenschweller Giulia links	Auf Anfrage
7	1160102	Innenschweller Giulia rechts	Auf Anfrage
8	1161151	Mittelschweller Giulia links	2.203,63 SEK
8	1161152	Mittelschweller Giulia rechts	2.203,63 SEK
9	1160111	Aussenschweller Giulia links	1.340,88 SEK
9	1160112	Aussenschweller Giulia rechts	1.340,88 SEK
10	1160811	Längsträger vorne ab Bj.1970, hängende Pedale, links	1.690,67 SEK
10	1160812	Längsträger vorne rechts	1.690,67 SEK
10	1160741	Längsträger Bj.1962-68, stehende Pedale, mechanische Kupplung, vorne links	1.970,53 SEK
10	1160751	Längsträger Bj.1968-70, stehende Pedale hydraulische Kupplung, vorne links	2.087,08 SEK
11	1160821	Abdeckung Längsträger Bj.1970-93 vorne links	1.298,84 SEK
11	1160822	Abdeckung Längsträger vorne rechts	1.298,84 SEK
11	1160021	Abdeckung Längsträger Bj.1962-70 vorne links	1.298,84 SEK
12	1191591	Querträger Bodenblech links	1.853,84 SEK
12	1191592	Querträger Bodenblech rechts	1.853,84 SEK
13	1160770	Wagenheberaufnahme vorne	348,68 SEK
14	1160780	Wagenheberaufnahme Giulia / Spider Bj. 1966-86 hinten	523,50 SEK
15	1630090	Gummistopfen Bodenblech	52,45 SEK
16	1372000	Befestigungsclip Schwellerzierleiste Giulia	51,34 SEK



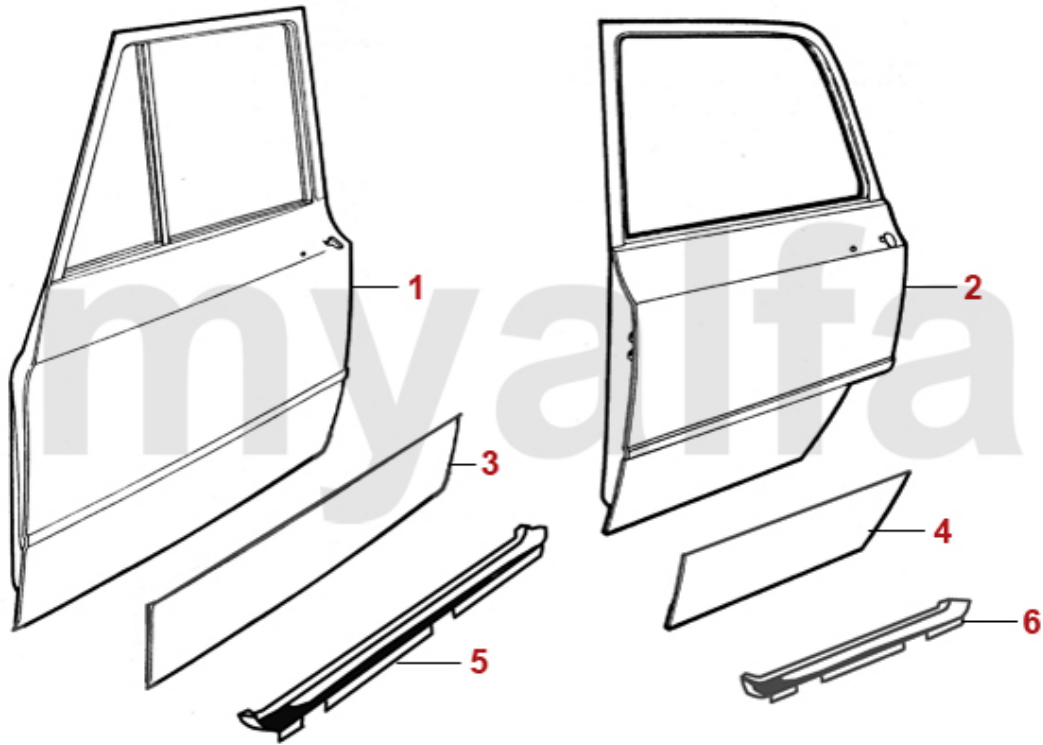

<b>1</b>	<b>1202301</b>	<b>Türaußenhaut Giulia vorne links</b>	<b>2.786,66 SEK</b>
<b>1</b>	<b>1202302</b>	<b>Türaußenhaut Giulia vorne rechts</b>	<b>2.786,66 SEK</b>
<b>2</b>	<b>1202311</b>	<b>Türaußenhaut Giulia hinten links</b>	<b>1.836,36 SEK</b>
<b>2</b>	<b>1202312</b>	<b>Türaußenhaut Giulia hinten rechts</b>	<b>1.836,36 SEK</b>
<b>3</b>	<b>1202351</b>	<b>Teilersatz Türaußenhaut Giulia vorne unten links</b>	<b>884,95 SEK</b>
<b>3</b>	<b>1202352</b>	<b>Teilersatz Türaußenhaut Giulia vorne unten rechts</b>	<b>884,95 SEK</b>
<b>4</b>	<b>1202361</b>	<b>Teilersatz Türaußenhaut Giulia hinten unten links</b>	<b>687,92 SEK</b>
<b>4</b>	<b>1202362</b>	<b>Teilersatz Türaußenhaut Giulia hinten unten rechts</b>	<b>687,92 SEK</b>
<b>5</b>	<b>1202331</b>	<b>Teilersatz Türboden Giulia vorne links</b>	<b>1.574,12 SEK</b>
<b>5</b>	<b>1202332</b>	<b>Teilersatz Türboden Giulia vorne rechts</b>	<b>1.574,12 SEK</b>
<b>6</b>	<b>1202341</b>	<b>Teilersatz Türboden Giulia hinten links</b>	<b>1.836,36 SEK</b>
<b>6</b>	<b>1202342</b>	<b>Teilersatz Türboden Giulia hinten rechts</b>	<b>1.836,36 SEK</b>

1	1140051	Seitenteil Giulia links	Auf Anfrage
2	1140062	Seitenteil Giulia rechts	Auf Anfrage
3	1171830	Tankklappe Giulia/GT Bertone	1.270,95 SEK
4	1143190	Rahmen für Tankklappe Giulia, GT Bertone, Berlina, Junior Zagato	757,85 SEK
5	1200141	Teilersatz Einstieg Giulia links	309,00 SEK
5	1200142	Teilersatz Einstieg Giulia rechts	309,00 SEK
6	1200151	Teilersatz Radlauf Giulia Giulia links	378,93 SEK
6	1200152	Teilersatz Radlauf Giulia rechts	378,93 SEK
6	1200102	Teilersatz Radlauf Giulia Restaurationsqualität rechts	1.270,95 SEK
6	1200101	Teilersatz Radlauf Giulia Restaurationsqualität links	1.270,95 SEK
7	1200161	Teilersatz Seitenteil Giulia hinten links	348,68 SEK
7	1200162	Teilersatz Seitenteil Giulia hinten rechts	348,68 SEK
7	1200111	Teilersatz Seitenteil Giulia hinten Restaurationsqualität links	1.387,50 SEK
7	1200112	Teilersatz Seitenteil Giulia hinten Restaurationsqualität rechts	1.387,50 SEK
8	1150070	Heckblech Giulia	5.818,20 SEK
9	1161060	Kofferraumboden Giulia	4.838,77 SEK
10	1160180	Reserveradwanne Restaurationsqualität	1.515,71 SEK
11	1192231	Verbindungsblech Seitenteil/ Kofferraumboden Giulia links	1.544,98 SEK
11	1192232	Verbindungsblech Seitenteil/ Kofferraumboden Giulia rechts	1.544,98 SEK
12	1191691	Fangbandbefestigung links	612,17 SEK
12	1191692	Fangbandbefestigung rechts	612,17 SEK
13	1310060	Abschleppöse Giulia / GT Bertone / Spider hinten	687,92 SEK
14	1164230	Auspuffaufhängung am Kofferraumboden	221,58 SEK
15	1164240	Versteifungsblech Kofferraumboden	571,37 SEK
16	1192440	Feder Kofferraumdeckel (Satz) Giulia	571,37 SEK
17	1171320	Tankklappe Niete Giulia / GT Bertone	57,17 SEK
18	1171330	Tankklappe Feder Giulia / GT Bertone	54,25 SEK

1	1510180	Scheinwerfer H4 7" (170mm) CARELLO Hakenbefestigung	815,02 SEK
1	1510190	Scheinwerfer CARELLO H4 7" (170mm) Hakenbefestigung "Linksverkehr"	594,68 SEK
1	1511940	Scheinwerfer DESIGN CARELLO H4 7" (170mm) "Linksverkehr" 3-Nasenbefestigung	581,78 SEK
1	1510350	Scheinwerfer DESIGN CARELLO H4 7" (170mm) 3-Nasenbefestigung	419,72 SEK
1	1511200	Scheinwerfer CARELLO H4 7" (170mm) 3-Nasenbefestigung	454,68 SEK
1	1511180	Scheinwerfer BILUX 7" (170mm) CARELLO Hakenbefestigung	1.154,26 SEK
1	1511190	Scheinwerfer CARELLO Bilux 7" (170mm) 3-Nasenbefestigung	1.154,26 SEK
2	1510202	Scheinwerfer Carello Giulia Super innen rechts	546,81 SEK
2	1510201	Scheinwerfer CARELLO Giulia Super innen links	546,81 SEK
3	1510031	Scheinwerfer H1 5 3/4" (136mm) Giulia Nuova Abblendlicht außen links	804,47 SEK
3	1510032	Scheinwerfer H1 5 3/4" (136mm) Giulia Nuova Abblendlicht außen rechts	804,47 SEK
4	1510072	Scheinwerfer CARELLO Giulia Nuova innen rechts	804,47 SEK
4	1510071	Scheinwerfer CARELLO Giulia Nuova innen links	804,47 SEK
5	1580720	Gummiring Scheinwerfereinsatz 7 " Giulia,GT Bertone,Berlina 1750	185,37 SEK
6	1581991	Scheinwerferaufnahme 5 3/4" Giulia links	Auf Anfrage
6	1581992	Scheinwerferaufnahme 5 3/4" Giulia rechts/GT Bertone	605,09 SEK
7	1580730	Gummiring Scheinwerfereinsatz 5 3/4" Giulia,GT Bertone, Berlina	138,75 SEK
8	1580710	Gummidichtung (Satz) Scheinwerfertopf / Karosserie 7" (170mm)	641,30 SEK
9	1581410	Einstellschraube Scheinwerfer	57,17 SEK
10	1330040	Scheinwerferzierring (Satz) Giulia 1300 / TI	2.214,17 SEK
11	1330050	Scheinwerferzierring (Satz) Giulia Super Edelstahl	10.377,11 SEK
12	1330060	Scheinwerferzierring Giulia Nuova	320,65 SEK
13	1630130	Durchführung Kabel Scheinwerfertopf (Satz) 105/115	443,03 SEK

1	1541471	Blinker Giulia Bj.1962-73 orange/weiß , vorne links CARELLO, Chromsteg	1.572,87 SEK
1	1541472	Blinker Giulia Bj.1962-73 orange/weiß , vorne rechts CARELLO, Chromsteg	1.572,87 SEK
1	1541491	Blinker Giulia Bj.1962-73 weiß/weiß ALTISSIMO Chromsteg links	1.620,74 SEK
1	1541492	Blinker Giulia Bj.1962-73 weiß/weiß ALTISSIMO Chromsteg rechts	1.620,74 SEK
1	1541481	Blinker Giulia Bj.1962-73 orange/weiß ALTISSIMO Chromsteg links	1.620,74 SEK
1	1541482	Blinker Giulia Bj.1962-73 orange/weiß ALTISSIMO Chromsteg rechts	1.620,74 SEK
1	1541511	Blinker Giulia Bj.1962-73 weiß/weiß, CARELLO Chromsteg links	1.572,87 SEK
1	1541512	Blinker Giulia Bj.1962-73 weiß/weiß, CARELLO Chromsteg rechts	1.572,87 SEK
2	1581540	Standlichtglas Giulia Bj.1962-73 ALTISSIMO Chromsteg	162,06 SEK
2	1581520	Standlichtglas Giulia Bj.1962-73 CARELLO Chromsteg	208,68 SEK
3	1581530	Blinkerglas Giulia Bj.1962-73 orange ALTISSIMO Chromsteg	162,06 SEK
3	1581510	Blinkerglas Giulia Bj.1962-73 orange CARELLO Chromsteg	208,68 SEK
3	1581580	Blinkerglas Giulia Bj.1962-73 weiß CARELLO Chromsteg	220,34 SEK
4	1591760	Schraubensatz (3 Stk.) Blinker- Standlicht Giulia Super	60,63 SEK
5	1590190	Dichtung Blinkerglas Giulia zweiteiliges Glas, Carello	81,03 SEK
6	1590181	Kappe hinter Blinker Giulia zweiteiligem Glas links	185,37 SEK
6	1590182	Kappe hinter Blinker Giulia zweiteiliges Glas rechts	185,37 SEK
7	1581551	Blinkerglas Giulia Bj.1962-73 orange/weiß ALTISSIMO links	682,10 SEK
7	1581552	Blinkerglas Giulia Bj.1962-73 orange/weiß ALTISSIMO rechts	682,10 SEK
8	1591610	Schraubensatz Blinkerglas Giulia vorne einteiliges Glas	46,07 SEK
9	1540090	Blinker Giulia Nuova Super vorne	998,03 SEK
10	1580100	Blinkerglas Giulia Nuova Super vorne	227,41 SEK

<b>1</b>	<b>1550820</b>	<b>Seitenblinker (Satz) Giulia Ti / Super , langer Chromsteg</b>	<b>3.486,23 SEK</b>
<b>2</b>	<b>1551570</b>	<b>Seitenblinker Kunststoffrahmen (1-teilig) verchromt orange</b>	<b>454,68 SEK</b>
<b>2</b>	<b>1551580</b>	<b>Seitenblinker Kunststoffrahmen (1-teilig) verchromt weiß</b>	<b>Auf Anfrage</b>
<b>3</b>	<b>1550330</b>	<b>Seitenblinker Giulia / GT Bertone länglich</b>	<b>353,26 SEK</b>
<b>4</b>	<b>1591260</b>	<b>Chromrahmen Seitenblinker Giulia / GT Bertone länglich</b>	<b>285,69 SEK</b>
<b>5</b>	<b>1590200</b>	<b>Gummimanschetten (Satz) Seitenblinker länglich</b>	<b>208,68 SEK</b>

<b>1</b>	<b>1530131</b>	<b>Rückleuchte Giulia links CARELLO, Version Guss Bj.1963-69</b>	<b>3.369,68 SEK</b>
<b>1</b>	<b>1530130</b>	<b>Rückleuchten Satz (2) Giulia CARELLO, Version Guss Bj.1963-69</b>	<b>Auf Anfrage</b>
<b>2</b>	<b>1580150</b>	<b>Rückleuchtenglas Giulia Version CARELLO</b>	<b>1.160,09 SEK</b>
<b>2</b>	<b>1581130</b>	<b>Rückleuchtenglas Giulia Version ALTISSIMO</b>	<b>1.270,95 SEK</b>
<b>3</b>	<b>1592000</b>	<b>Rückleuchtendichtungen (Satz) Giulia, schmale Version</b>	<b>443,03 SEK</b>
<b>4</b>	<b>1531591</b>	<b>Rückleuchte Giulia, Giulia Nuova links Ausführung ALTISSIMO, breite Version</b>	<b>2.203,63 SEK</b>
<b>4</b>	<b>1531592</b>	<b>Rückleuchte Giulia, Giulia Nuova rechts ALTISSIMO, breite Version</b>	<b>2.203,63 SEK</b>
<b>5</b>	<b>1580161</b>	<b>Rückleuchtenglas Giulia breite Version links</b>	<b>1.037,71 SEK</b>
<b>5</b>	<b>1580162</b>	<b>Rückleuchtenglas Giulia breite Version rechts</b>	<b>1.037,71 SEK</b>
<b>6</b>	<b>1592010</b>	<b>Rückleuchtendichtungen (Satz) Giulia, CARELLO, breite Version</b>	<b>500,19 SEK</b>
<b>6</b>	<b>1590040</b>	<b>Rückleuchtendichtungen (Satz) Giulia, ALTISSIMO, breite Version</b>	<b>373,10 SEK</b>
<b>7</b>	<b>1591620</b>	<b>Schraubensatz Rückleuchtenglas Giulia</b>	<b>92,13 SEK</b>
<b>8</b>	<b>1560740</b>	<b>Kennzeichenleuchte Carello Design breiter Ausschnitt - 105 1. Serie</b>	<b>1.164,81 SEK</b>
<b>9</b>	<b>1560170</b>	<b>Kennzeichenleuchte Bj.1970-82 V2A "hochglanzpoliert"</b>	<b>453,57 SEK</b>
<b>10</b>	<b>1590170</b>	<b>Gummiunterlage für Kennzeichenleuchte</b>	<b>69,38 SEK</b>

<b>1</b>	<b>1590940</b>	<b>Glühbirne 12 V / H4</b>	<b>71,18 SEK</b>
<b>1</b>	<b>1591450</b>	<b>Glühbirne H4 High Power 100/90W (ohne TÜV)</b>	<b>145,69 SEK</b>
<b>1</b>	<b>1591460</b>	<b>Glühbirne H4 mit BILUX Sockel</b>	<b>103,79 SEK</b>
<b>2</b>	<b>1590950</b>	<b>Glühbirne 12 V / BILUX</b>	<b>37,32 SEK</b>
<b>3</b>	<b>1590930</b>	<b>Glühbirne 12 V / H1</b>	<b>71,18 SEK</b>
<b>4</b>	<b>1590960</b>	<b>Glühbirne 12 V / 21W</b>	<b>12,21 SEK</b>
<b>5</b>	<b>1591000</b>	<b>Glühbirne 12 V / 21/5W</b>	<b>11,66 SEK</b>
<b>6</b>	<b>1591380</b>	<b>Glühbirne 12V/21 W gelb getönt</b>	<b>39,68 SEK</b>
<b>7</b>	<b>1590700</b>	<b>Sofitte 12 V / 5 W</b>	<b>18,59 SEK</b>
<b>8</b>	<b>1590980</b>	<b>Glühbirne 12V / 5W Oval</b>	<b>17,48 SEK</b>
<b>9</b>	<b>1590970</b>	<b>Glühbirne 12 V / 4W</b>	<b>11,66 SEK</b>
<b>10</b>	<b>1590990</b>	<b>Glühbirne 12 V / 2 W Kontrolleuchten</b>	<b>25,67 SEK</b>

<b>1</b>	<b>1631640</b>	<b>Durchführung Lenksäule Version 1</b>	<b>378,93 SEK</b>
<b>2</b>	<b>1631420</b>	<b>Durchführung Lenksäule Version 2</b>	<b>378,93 SEK</b>
<b>2</b>	<b>1630040</b>	<b>Durchführung Lenksäule Version 3</b>	<b>378,93 SEK</b>
<b>3</b>	<b>1631070</b>	<b>Durchführung Gasgestänge</b>	<b>279,86 SEK</b>
<b>4</b>	<b>1631400</b>	<b>Durchführung Kabelbaum oval</b>	<b>137,64 SEK</b>
<b>4</b>	<b>1631540</b>	<b>Halteklemme für Stirnwandgummi Kabelbaumdurchführung oval</b>	<b>460,51 SEK</b>
<b>5</b>	<b>1631550</b>	<b>Durchführung Bremsleitung</b>	<b>33,86 SEK</b>
<b>6</b>	<b>1631410</b>	<b>Durchführung Heizungsschlauch</b>	<b>80,48 SEK</b>
<b>7</b>	<b>1631390</b>	<b>Durchführung Wasserablauf 2.Serie</b>	<b>54,81 SEK</b>
<b>7</b>	<b>1631380</b>	<b>Gummidurchführungen (Satz) Wasserablauf 1.Serie</b>	<b>170,25 SEK</b>
<b>8</b>	<b>1631670</b>	<b>Durchführung Handgas / Choke / Tachowelle GT Bertone / Spider Bj.1963-69</b>	<b>204,10 SEK</b>
<b>9</b>	<b>1631660</b>	<b>Durchführung Tachowelle Giulia 1. Serie / GT Bertone 1300-1750 / Spider Bj.1966-69</b>	<b>158,59 SEK</b>
<b>10</b>	<b>1631290</b>	<b>Durchführung Gaszug / Heizungsschlauch / Tachowelle</b>	<b>150,41 SEK</b>
<b>11</b>	<b>1621690</b>	<b>Dichtung Motorhaube / Windleitblech Giulia, Berlina</b>	<b>466,34 SEK</b>
<b>12</b>	<b>1191500</b>	<b>Spiralschlauch Wasserablauf grau</b>	<b>231,99 SEK</b>
<b>13</b>	<b>1631060</b>	<b>Dichtring Kofferraumdeckelschloß Giulia</b>	<b>80,48 SEK</b>
<b>14</b>	<b>2580160</b>	<b>Tankstutzengummi Giulia / GT Bertone</b>	<b>860,53 SEK</b>
<b>15</b>	<b>1171310</b>	<b>Tankklappe Dichtungsprofil Giulia / GT Bertone</b>	<b>149,30 SEK</b>
<b>16</b>	<b>1171320</b>	<b>Tankklappe Niete Giulia / GT Bertone</b>	<b>57,17 SEK</b>
<b>17</b>	<b>1171330</b>	<b>Tankklappe Feder Giulia / GT Bertone</b>	<b>54,25 SEK</b>
<b>18</b>	<b>1171280</b>	<b>Tankklappe Anschlaggummi (Satz) Giulia / GT Bertone</b>	<b>110,72 SEK</b>



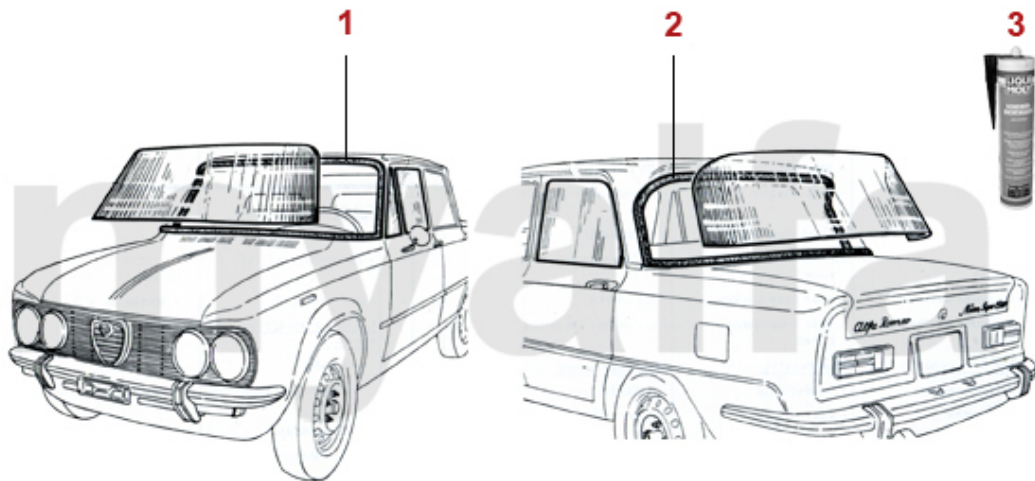

<b>1</b>	<b>1610010</b>	<b>Frontscheibendichtung Giulia / Berlina</b>	<b>931,57 SEK</b>
<b>2</b>	<b>1610020</b>	<b>Heckscheibendichtung Giulia</b>	<b>931,57 SEK</b>
<b>3</b>	<b>9700070</b>	<b>Scheibendichtmasse Kartusche 310ml</b>	<b>256,55 SEK</b>

<b>1</b>	<b>1620820</b>	<b>Türdichtung Giulia am Rahmen, ohne Velours vorne/hinten</b>	<b>425,55 SEK</b>
<b>1</b>	<b>1621140</b>	<b>Türdichtung Giulia am Rahmen, mit Velours vorne</b>	<b>535,16 SEK</b>
<b>1</b>	<b>1622000</b>	<b>Türdichtung Berlina am Rahmen, ohne Velours vorne/hinten</b>	<b>454,68 SEK</b>
<b>1</b>	<b>1622010</b>	<b>Türdichtung Berlina am Rahmen, mit Velours vorne / hinten</b>	<b>571,37 SEK</b>
<b>2</b>	<b>1621150</b>	<b>Türdichtung Giulia am Rahmen, mit Velours hinten</b>	<b>520,04 SEK</b>
<b>3</b>	<b>1630930</b>	<b>Dichtung B-Säule Giulia (Satz)</b>	<b>437,20 SEK</b>
<b>4</b>	<b>1620040</b>	<b>Türdichtung Giulia auf der Tür vorne / hinten, verstärkter Dichtungsfuß</b>	<b>465,23 SEK</b>
<b>5</b>	<b>1610870</b>	<b>Dichtung Fensterlaufschiene Giulia hinten</b>	<b>132,92 SEK</b>
<b>5</b>	<b>1610860</b>	<b>Dichtung Fensterlaufschiene Giulia vorne</b>	<b>132,92 SEK</b>
<b>6</b>	<b>1610840</b>	<b>Fensterabstreifleiste Giulia 100 cm</b>	<b>173,72 SEK</b>
<b>7</b>	<b>1610880</b>	<b>Satz Ausstellfensterdichtungen Giulia</b>	<b>2.973,27 SEK</b>
<b>8</b>	<b>9700070</b>	<b>Scheibendichtmasse Kartusche 310ml</b>	<b>256,55 SEK</b>
<b>9</b>	<b>1620850</b>	<b>Eckstück oben Türdichtung am Rahmen</b>	<b>208,13 SEK</b>

<b>1</b>	<b>2580160</b>	<b>Tankstutzengummi Giulia / GT Bertone</b>	<b>860,53 SEK</b>
<b>2</b>	<b>1620070</b>	<b>Kofferraumdichtung Giulia 4-teilig</b>	<b>581,78 SEK</b>
<b>2</b>	<b>1620030</b>	<b>Kofferraumdichtung Berlina</b>	<b>699,58 SEK</b>
<b>3</b>	<b>1631060</b>	<b>Dichtring Kofferraumdeckelschloß Giulia</b>	<b>80,48 SEK</b>
<b>4</b>	<b>1171280</b>	<b>Tankklappe Anschlaggummi (Satz) Giulia / GT Bertone</b>	<b>110,72 SEK</b>
<b>5</b>	<b>9700070</b>	<b>Scheibendichtmasse Kartusche 310ml</b>	<b>256,55 SEK</b>
<b>6</b>	<b>1171310</b>	<b>Tankklappe Dichtungsprofil Giulia / GT Bertone</b>	<b>149,30 SEK</b>

<b>1</b>	<b>1310830</b>	<b>Stoßstange Giulia Bj.1962-69 vorne</b>	<b>Auf Anfrage</b>
<b>2</b>	<b>1310010</b>	<b>Stoßstange Giulia Bj.1969-73 vorne</b>	<b>6.984,12 SEK</b>
<b>3</b>	<b>1310020</b>	<b>Stoßstange Giulia Bj.1974-77 vorne</b>	<b>Auf Anfrage</b>
<b>4</b>	<b>1371380</b>	<b>Gummiauflage Stoßstangenhorn Giulia / GT Bertone</b>	<b>337,02 SEK</b>
<b>5</b>	<b>1371370</b>	<b>Gummiunterlage (Satz) Stoßstangenhorn Giulia/ GT Bertone/ Berlina</b>	<b>115,44 SEK</b>
<b>6</b>	<b>1310840</b>	<b>Stoßstange Giulia Bj.1962-69 hinten</b>	<b>Auf Anfrage</b>
<b>6</b>	<b>1310030</b>	<b>Stoßstange Giulia Bj.1969-73 hinten</b>	<b>Auf Anfrage</b>
<b>7</b>	<b>1310040</b>	<b>Stoßstange Giulia Bj.1974-77 hinten</b>	<b>Auf Anfrage</b>
<b>8</b>	<b>1320140</b>	<b>Kühlergrill Giulia Ti 1-Teilig 4-Scheinwerfer V2A</b>	<b>12.813,98 SEK</b>
<b>8</b>	<b>1320141</b>	<b>Kühlergrill Giulia Ti 1-Teilig 2-Scheinwerfer V2A Racing</b>	<b>Auf Anfrage</b>
<b>9</b>	<b>1320860</b>	<b>Kühlergrillsatz Giulia Super fünf Chromstreifen</b>	<b>Auf Anfrage</b>
<b>10</b>	<b>1330050</b>	<b>Scheinwerferzierring (Satz) Giulia Super Edelstahl</b>	<b>10.377,11 SEK</b>
<b>11</b>	<b>1320850</b>	<b>Kühlerherz 1300 - 1600 Giulia (V2A)</b>	<b>2.308,66 SEK</b>
<b>11</b>	<b>1321640</b>	<b>Kühlergrill Giulia 1300 Edelstahl einteilig</b>	<b>Auf Anfrage</b>
<b>12</b>	<b>1320092</b>	<b>Kühlergrill Giulia 1300 rechts drei Chromstreifen</b>	<b>Auf Anfrage</b>
<b>13</b>	<b>1320081</b>	<b>Kühlergrill Giulia 1300 links drei Chromstreifen</b>	<b>Auf Anfrage</b>
<b>14</b>	<b>1330040</b>	<b>Scheinwerferzierring (Satz) Giulia 1300 / TI</b>	<b>2.214,17 SEK</b>
<b>15</b>	<b>1320100</b>	<b>Kühlerherz Giulia Nuova</b>	<b>2.903,21 SEK</b>
<b>16</b>	<b>1320010</b>	<b>Kühlergrill Giulia Nuova (Satz)</b>	<b>Auf Anfrage</b>
<b>17</b>	<b>1330060</b>	<b>Scheinwerferzierring Giulia Nuova</b>	<b>320,65 SEK</b>
<b>18</b>	<b>1370300</b>	<b>Lasche Befestigungsschrauben Kühlergrill Giulia /GT Bertone</b>	<b>22,76 SEK</b>
<b>19</b>	<b>1331380</b>	<b>Rahmen Kennzeichenhalter Giulia /GT Bertone, Edelstahl</b>	<b>348,68 SEK</b>
<b>20</b>	<b>1320120</b>	<b>Zierleiste Motorhaube Giulia Super</b>	<b>1.958,87 SEK</b>
<b>21</b>	<b>1331300</b>	<b>Zierleiste Motorhaube Giulia Nuova Made in Italy</b>	<b>1.970,53 SEK</b>



<b>1</b>	<b>1401450</b>	<b>Außenspiegel Chrom rund Klemmbefestigung</b>	<b>804,47 SEK</b>
<b>2</b>	<b>1401470</b>	<b>Außenspiegel Chrom rund Spider, GT Bertone 1.Serie, ohne Alfa Emblem mit Unterlage</b>	<b>1.270,95 SEK</b>
<b>3</b>	<b>1400170</b>	<b>Außenspiegel Chrom rund Alfa Emblem mit Unterlage</b>	<b>571,37 SEK</b>
<b>4</b>	<b>1400730</b>	<b>Außenspiegel Chrom oval Alfa Emblem mit Unterlage</b>	<b>571,37 SEK</b>
<b>5</b>	<b>1631700</b>	<b>Gummiunterlage Außenspiegel rund</b>	<b>73,40 SEK</b>
<b>6</b>	<b>1631430</b>	<b>Gummiunterlage Außenspiegel oval</b>	<b>73,40 SEK</b>

<b>1</b>	<b>1170050</b>	<b>Türgriffe (Satz) Giulia Bj. 1962-69 vorne/hinten</b>	<b>Auf Anfrage</b>
<b>2</b>	<b>1631000</b>	<b>Türgriffe Unterlagen (Satz) Giulia Bj.1962-69</b>	<b>338,13 SEK</b>
<b>3</b>	<b>1170060</b>	<b>Türgriffe (Satz) Giulia Bj. 1969-77 vorne/hinten</b>	<b>Auf Anfrage</b>
<b>4</b>	<b>1631020</b>	<b>Türgriffe Unterlagen (Satz) Giulia Bj.1969-77</b>	<b>338,13 SEK</b>
<b>5</b>	<b>1761140</b>	<b>Türöffner Giulia Bj.1963-69, Bertone GTA</b>	<b>348,68 SEK</b>
<b>6</b>	<b>1760500</b>	<b>Türöffner innen Bj.1974-89</b>	<b>437,20 SEK</b>
<b>7</b>	<b>1761130</b>	<b>Fensterkurbel Giulia, GT Bertone 1.Serie</b>	<b>378,93 SEK</b>
<b>8</b>	<b>1760530</b>	<b>Fensterkurbel Bj.1974-89</b>	<b>496,73 SEK</b>
<b>9</b>	<b>1761370</b>	<b>Madenschraube Türöffner / Fensterkurbel</b>	<b>46,62 SEK</b>
<b>10</b>	<b>1761040</b>	<b>Unterlage Türöffner/Fensterkurbel Bj.1974-93 Kunststoff schwarz</b>	<b>32,61 SEK</b>
<b>11</b>	<b>1331500</b>	<b>Zierleiste Außenschweller Giulia 105/115</b>	<b>Auf Anfrage</b>
<b>12</b>	<b>1760601</b>	<b>Verschlusshebel Ausstellfenster Giulia / Spider vorne links</b>	<b>687,92 SEK</b>
<b>12</b>	<b>1760602</b>	<b>Verschlusshebel Ausstellfenster Giulia / Spider vorne rechts</b>	<b>687,92 SEK</b>

<b>1</b>	<b>1331501</b>	<b>Zierleiste Außenschweller links Giulia 105/115</b>	<b>2.740,04 SEK</b>
<b>1</b>	<b>1331502</b>	<b>Zierleiste Außenschweller rechts Giulia 105/115</b>	<b>2.740,04 SEK</b>



<b>1</b>	<b>5731090</b>	<b>Radkappe 1. Serie geprägtes Emblem</b>	<b>1.037,71 SEK</b>
<b>2</b>	<b>5731100</b>	<b>Radkappe 1. Serie kleiner Schriftkreis</b>	<b>804,47 SEK</b>
<b>3</b>	<b>5730190</b>	<b>Radkappe 1. Serie großer Schriftkreis</b>	<b>571,37 SEK</b>
<b>4</b>	<b>5731180</b>	<b>Radkappe 2. Serie geprägtes Emblem "hochglanzpoliert"</b>	<b>454,68 SEK</b>
<b>5</b>	<b>5730200</b>	<b>Radkappe 2. Serie aufgesetztes Emblem "hochglanzpoliert"</b>	<b>571,37 SEK</b>
<b>6</b>	<b>5730300</b>	<b>Halteklammer Radkappe</b>	<b>54,81 SEK</b>



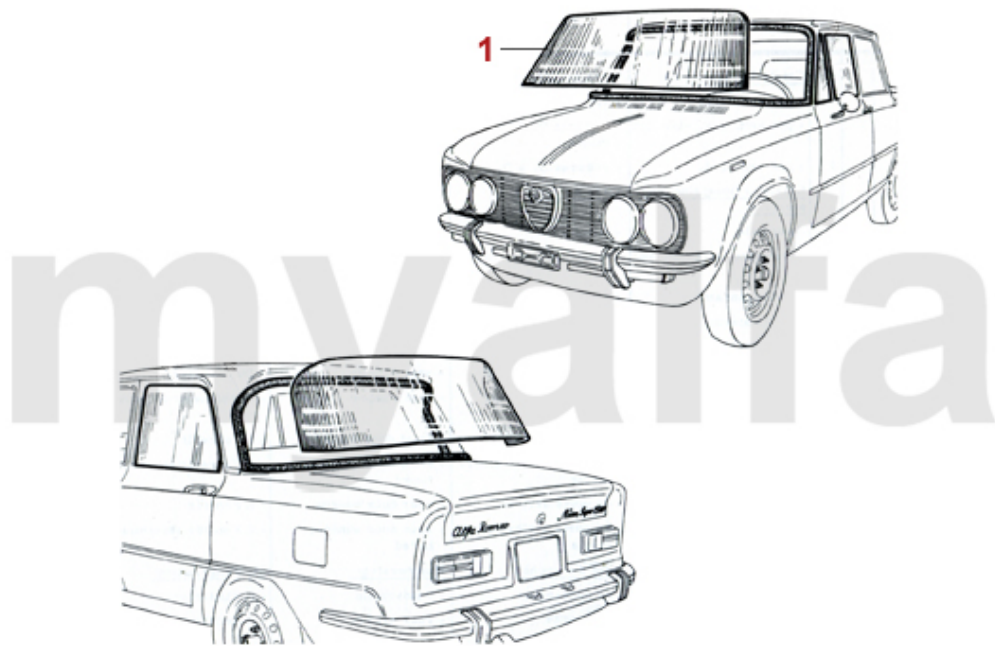

<b>1</b>	<b>1340330</b>	<b>Frontscheibe Giulia / Berlina getönt grün</b>	<b>3.648,29 SEK</b>
<b>1</b>	<b>1340340</b>	<b>Frontscheibe Giulia / Berlina getönt grün mit Grünkeil</b>	<b>3.952,57 SEK</b>
<b>1</b>	<b>1340230</b>	<b>Frontscheibe Giulia / Berlina klar</b>	<b>3.486,23 SEK</b>

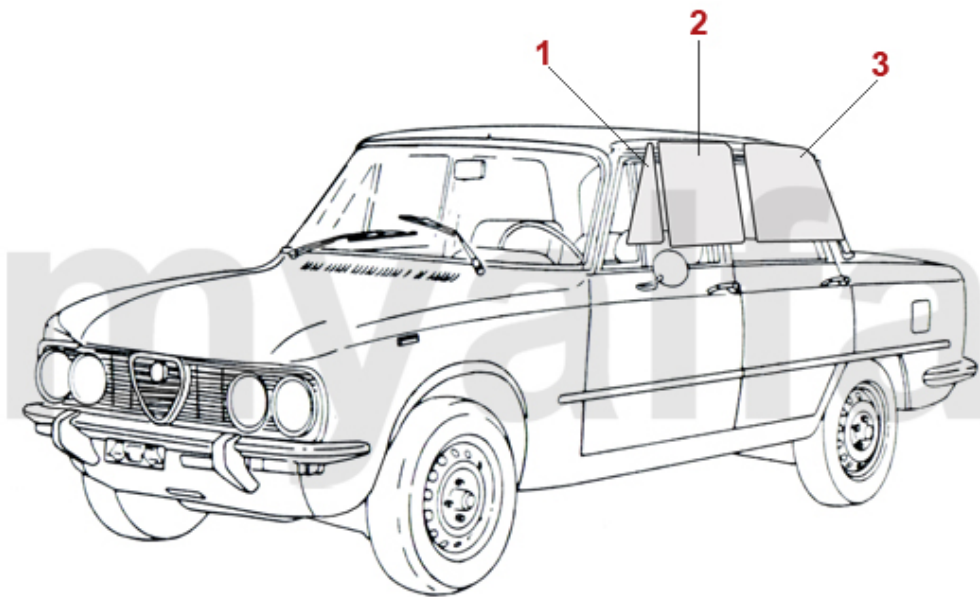

<b>1</b>	<b>1340450</b>	<b>Dreiecksfenster Giulia / Berlina klar links / rechts</b>	<b>483,82 SEK</b>
<b>1</b>	<b>1340420</b>	<b>Dreiecksfenster Giulia / Berlina grün links / rechts</b>	<b>698,47 SEK</b>
<b>2</b>	<b>1340432</b>	<b>Seitenscheibe Giulia / Berlina grün rechts vorne</b>	<b>757,85 SEK</b>
<b>2</b>	<b>1340462</b>	<b>Seitenscheibe Giulia / Berlina klar rechts vorne</b>	<b>752,03 SEK</b>
<b>2</b>	<b>1340431</b>	<b>Seitenscheibe Giulia / Berlina grün links vorne</b>	<b>757,85 SEK</b>
<b>2</b>	<b>1340461</b>	<b>Seitenscheibe Giulia / Berlina klar links vorne</b>	<b>752,03 SEK</b>
<b>3</b>	<b>1340471</b>	<b>Seitenscheibe Giulia klar links hinten</b>	<b>833,61 SEK</b>
<b>3</b>	<b>1340442</b>	<b>Seitenscheibe Giulia grün rechts hinten</b>	<b>873,29 SEK</b>
<b>3</b>	<b>1340472</b>	<b>Seitenscheibe Giulia klar rechts hinten</b>	<b>833,61 SEK</b>
<b>3</b>	<b>1340441</b>	<b>Seitenscheibe Giulia grün links hinten</b>	<b>873,29 SEK</b>

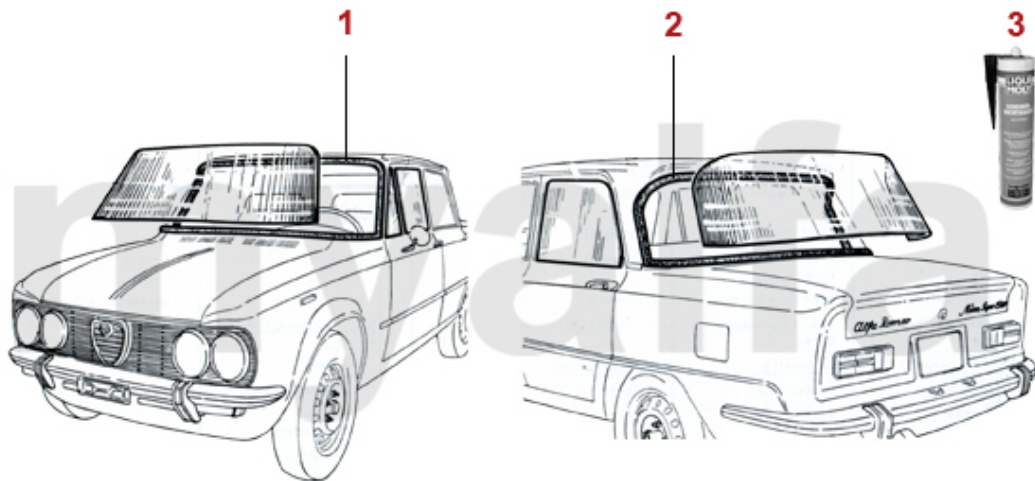

<b>1</b>	<b>1610010</b>	<b>Frontscheibendichtung Giulia / Berlina</b>	<b>931,57 SEK</b>
<b>2</b>	<b>1610020</b>	<b>Heckscheibendichtung Giulia</b>	<b>931,57 SEK</b>
<b>3</b>	<b>9700070</b>	<b>Scheibendichtmasse Kartusche 310ml</b>	<b>256,55 SEK</b>

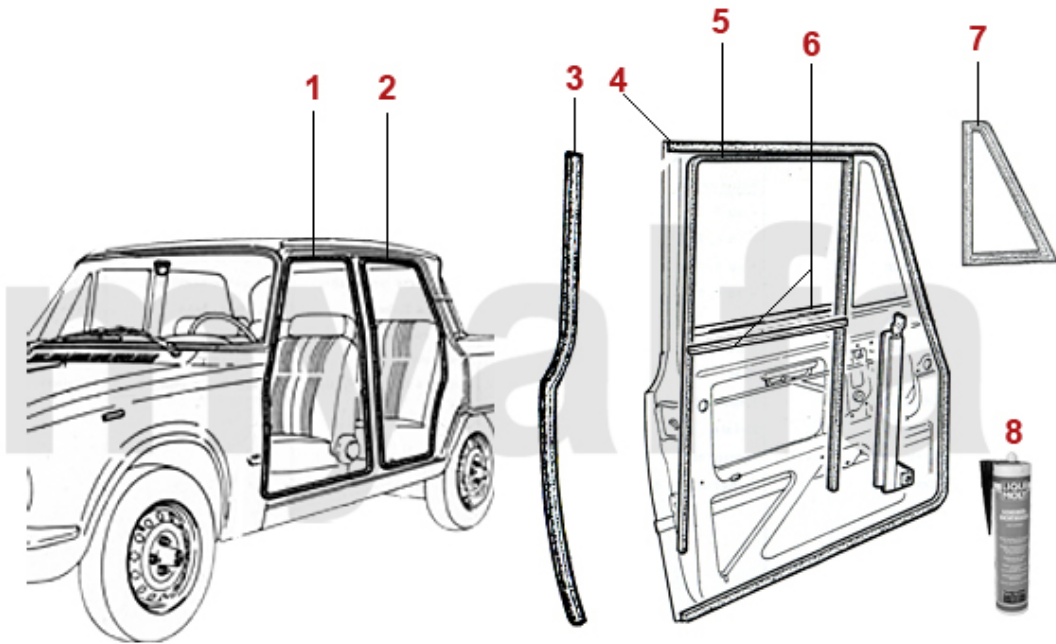

<b>1</b>	<b>1620820</b>	<b>Türdichtung Giulia am Rahmen, ohne Velours vorne/hinten</b>	<b>425,55 SEK</b>
<b>1</b>	<b>1621140</b>	<b>Türdichtung Giulia am Rahmen, mit Velours vorne</b>	<b>535,16 SEK</b>
<b>2</b>	<b>1621150</b>	<b>Türdichtung Giulia am Rahmen, mit Velours hinten</b>	<b>520,04 SEK</b>
<b>3</b>	<b>1630930</b>	<b>Dichtung B-Säule Giulia (Satz)</b>	<b>437,20 SEK</b>
<b>4</b>	<b>1620040</b>	<b>Türdichtung Giulia auf der Tür vorne / hinten, verstärkter Dichtungsfuß</b>	<b>465,23 SEK</b>
<b>5</b>	<b>1610870</b>	<b>Dichtung Fensterlaufschiene Giulia hinten</b>	<b>132,92 SEK</b>
<b>5</b>	<b>1610860</b>	<b>Dichtung Fensterlaufschiene Giulia vorne</b>	<b>132,92 SEK</b>
<b>6</b>	<b>1610200</b>	<b>Fensterabstreifleiste 100 cm</b>	<b>184,26 SEK</b>
<b>6</b>	<b>1610840</b>	<b>Fensterabstreifleiste Giulia 100 cm</b>	<b>173,72 SEK</b>
<b>7</b>	<b>1610880</b>	<b>Satz Ausstellfensterdichtungen Giulia</b>	<b>2.973,27 SEK</b>
<b>8</b>	<b>9700070</b>	<b>Scheibendichtmasse Kartusche 310ml</b>	<b>256,55 SEK</b>

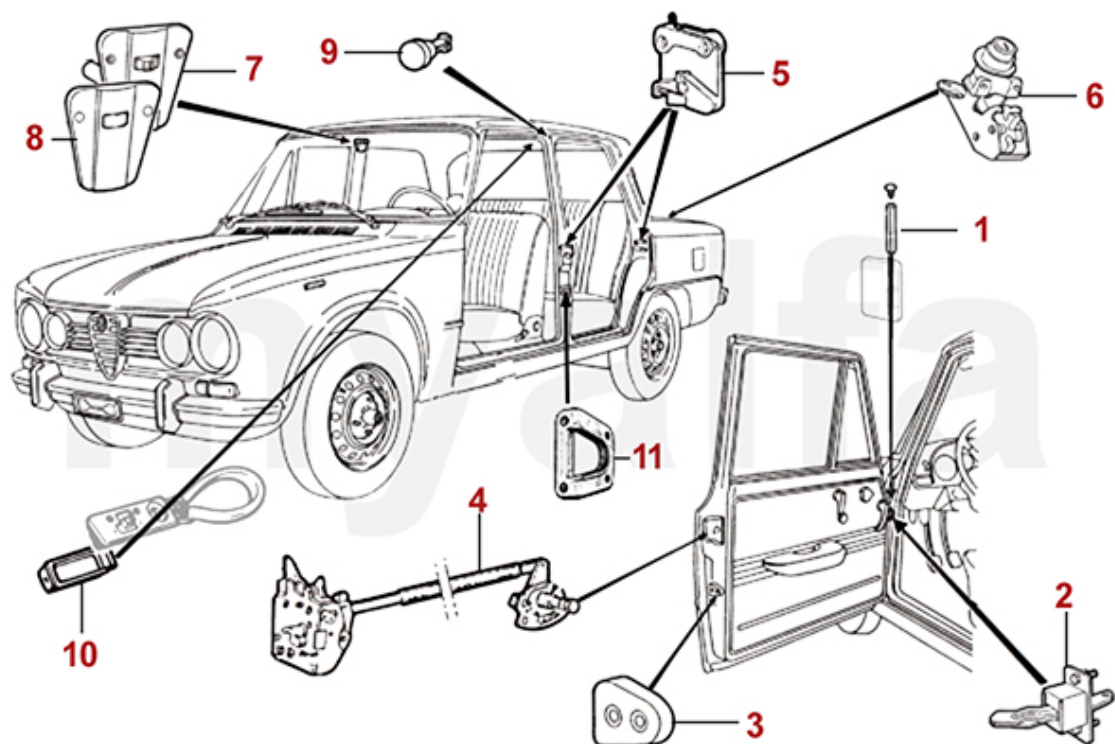

<b>1</b>	<b>1190370</b>	<b>Splint Türscharnier Giulia</b>	<b>53,00 SEK</b>
<b>2</b>	<b>1190450</b>	<b>Türfangband Giulia</b>	<b>832,50 SEK</b>
<b>3</b>	<b>1190400</b>	<b>Zentrierkeil Tür Giulia / GT Bertone</b>	<b>173,72 SEK</b>
<b>4</b>	<b>1170231</b>	<b>Türöffnungsmechanik Giulia System SAFE, vorne links</b>	<b>904,79 SEK</b>
<b>4</b>	<b>1170232</b>	<b>Türöffnungsmechanik Giulia System SAFE, vorne rechts</b>	<b>Auf Anfrage</b>
<b>5</b>	<b>1170211</b>	<b>Schlossaufnahme Giulia KEIPER, links</b>	<b>571,37 SEK</b>
<b>5</b>	<b>1170212</b>	<b>Schlossaufnahme Giulia KEIPER, rechts</b>	<b>571,37 SEK</b>
<b>5</b>	<b>1170141</b>	<b>Schlossaufnahme Giulia / GT Bertone SAFE, links</b>	<b>641,30 SEK</b>
<b>5</b>	<b>1170142</b>	<b>Schlossaufnahme Giulia / GT Bertone SAFE, rechts</b>	<b>641,30 SEK</b>
<b>6</b>	<b>1171210</b>	<b>Kofferraumdeckelschloss Giulia Bj.1974-77</b>	<b>Auf Anfrage</b>
<b>6</b>	<b>1171200</b>	<b>Kofferraumdeckelschloss Giulia Bj.1962-73</b>	<b>Auf Anfrage</b>
<b>7</b>	<b>8411360</b>	<b>Schalter Innenbeleuchtung Giulia / Berlina</b>	<b>Auf Anfrage</b>
<b>8</b>	<b>8411690</b>	<b>Chromblende Schalter Innenbeleuchtung Giulia / Berlina</b>	<b>227,41 SEK</b>
<b>9</b>	<b>8411350</b>	<b>Türkontaktschalter (Satz) Giulia / Berlina</b>	<b>184,26 SEK</b>
<b>10</b>	<b>1571620</b>	<b>Plexiglas Innenleuchte (Satz) 2.Serie Giulia/GT Bertone/Berlina</b>	<b>394,05 SEK</b>
<b>11</b>	<b>1190700</b>	<b>Zentrierkeilaufnahme B-Säule GT und Giulia ab Bj. 1971</b>	<b>262,38 SEK</b>



<b>1</b>	<b>1360030</b>	<b>Emblem 55 mm Alfa Romeo Milano emailliert</b>	<b>465,78 SEK</b>
<b>2</b>	<b>1360020</b>	<b>Emblem 55 mm Alfa Romeo Milano</b>	<b>349,23 SEK</b>
<b>3</b>	<b>1360010</b>	<b>Emblem 55 mm Alfa Romeo</b>	<b>349,23 SEK</b>
<b>4</b>	<b>1370460</b>	<b>Befestigungshülse Emblem Alfa Romeo Bj. 1962-82</b>	<b>14,01 SEK</b>

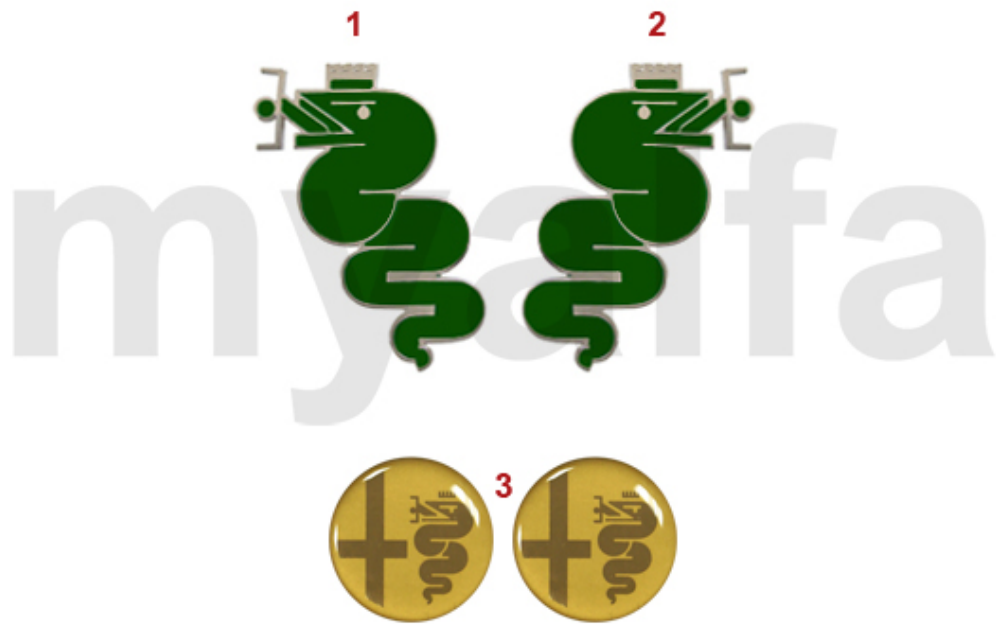

<b>1</b>	<b>1360281</b>	<b>Emblem Schlange Giulia 1.Serie C-Säule links</b>	<b>699,58 SEK</b>
<b>2</b>	<b>1360282</b>	<b>Emblem Schlange Giulia 1.Serie C-Säule rechts</b>	<b>699,58 SEK</b>
<b>3</b>	<b>1360680</b>	<b>Embleme (Satz) "Bollino d'oro" Giulia C-Säule</b>	<b>437,20 SEK</b>
<b>4</b>	<b>1360700</b>	<b>Halter Emblem C-Säule (Satz) 105 Giulia Super "Bolino d'oro"</b>	<b>921,16 SEK</b>



<b>1</b>	<b>1360990</b>	<b>Schriftzug "ALFA ROMEO GIULIA 1300 TI"</b>	<b>4.139,19 SEK</b>
<b>2</b>	<b>1360350</b>	<b>Schriftzug "alfa-romeo" Giulia 1300</b>	<b>454,68 SEK</b>
<b>3</b>	<b>1360720</b>	<b>Schriftzug "Giulia-1300-TI" für Armaturenbrett</b>	<b>687,92 SEK</b>
<b>4</b>	<b>1360370</b>	<b>Schriftzug "GIULIA TI"</b>	<b>641,30 SEK</b>
<b>5</b>	<b>1360260</b>	<b>Schriftzug "giulia super"</b>	<b>670,44 SEK</b>
<b>6</b>	<b>1360240</b>	<b>Schriftzug "1,6" Giulia hinten</b>	<b>338,13 SEK</b>
<b>7</b>	<b>1360230</b>	<b>Schriftzug "1,3" Giulia hinten</b>	<b>338,13 SEK</b>
<b>8</b>	<b>1360220</b>	<b>Schriftzug "1600" Giulia</b>	<b>437,20 SEK</b>
<b>9</b>	<b>1360100</b>	<b>Schriftzug "Alfa Romeo" Giulia, Spider Bj.1966-69</b>	<b>1.504,05 SEK</b>



<sup>1</sup> *Giulia Super*  
myalfa  
<sup>2</sup> ALFA ROMEO  
GIULIA SUPER TI

1	1360270	Schriftzug "Giulia Super"	991,09 SEK
2	1361000	Schriftzug GIULIA SUPER TI "ALFA ROMEO GIULIA SUPER TI"	4.139,19 SEK

<b>1</b>	<b>1362410</b>	<b>Emblem Alufelge silber / schwarzer Hintergrund 48 mm</b>	<b>92,13 SEK</b>
<b>2</b>	<b>1360500</b>	<b>Emblem Alufelge schwarz / silberner Hintergrund 48 mm</b>	<b>92,13 SEK</b>
<b>3</b>	<b>1360600</b>	<b>Emblem Radkappe 2. Serie</b>	<b>220,34 SEK</b>
<b>3</b>	<b>1740380</b>	<b>Sicherungsscheibe für Plastik Emblem 1360600</b>	<b>10,41 SEK</b>
<b>4</b>	<b>1360510</b>	<b>Sicherungsring Emblem Alufelge 48 mm</b>	<b>43,15 SEK</b>



<b>1</b>	<b>9300360</b>	<b>Typenschild Blech 105.06, Giulia 1300</b>	<b>250,72 SEK</b>
<b>2</b>	<b>9300490</b>	<b>Typenschild Blech 105.26, Giulia Super</b>	<b>250,72 SEK</b>
<b>3</b>	<b>9300630</b>	<b>Typenschild Blech 105.12, Berlina 2000</b>	<b>250,72 SEK</b>
<b>4</b>	<b>9300640</b>	<b>Typenschild Blech 105.08, Giulia TI</b>	<b>250,72 SEK</b>
<b>5</b>	<b>9300660</b>	<b>Typenschild Blech 105.39, Giulia 1300 TI Bj.1965-72</b>	<b>262,38 SEK</b>
<b>6</b>	<b>9300670</b>	<b>Typenschild Blech 105.14, Giulia TI</b>	<b>250,72 SEK</b>
<b>7</b>	<b>9300680</b>	<b>Typenschild Blech 105.16, Giulia TI Super 1600 Bj. 1968-72</b>	<b>250,72 SEK</b>



**1 9300580**    **Typenschild Blech Fahrgestellnummer (blanko)**

**250,72 SEK**

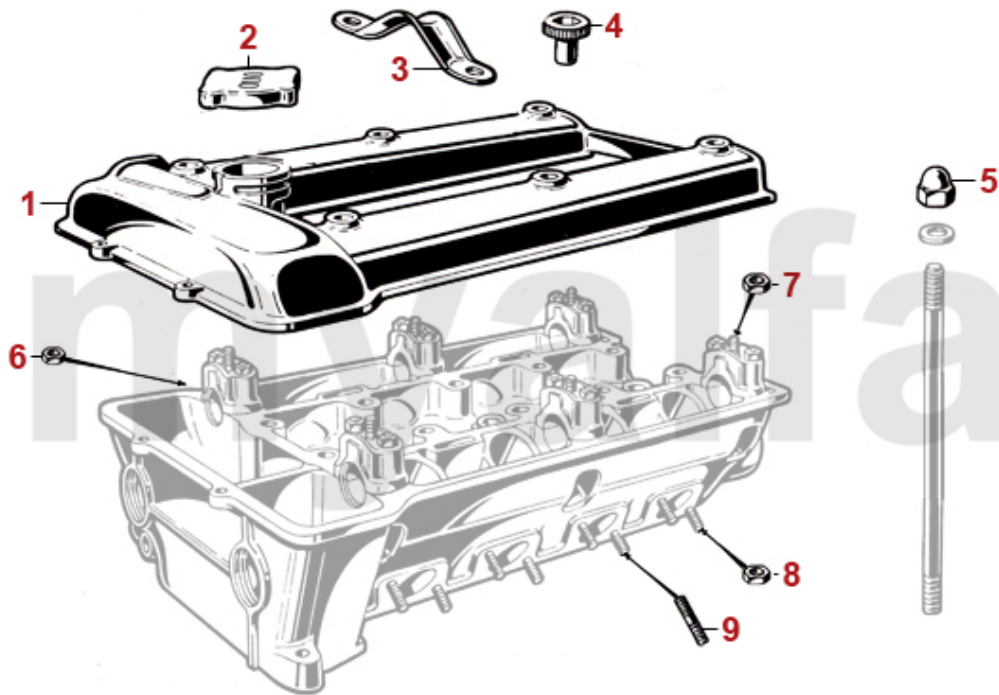

<b>1</b>	<b>2122070</b>	<b>Ventildeckel schwarz epoxybeschichtet Austausch</b>	<b>Auf Anfrage</b>
<b>2</b>	<b>2280570</b>	<b>Öleinfülldeckel Metall</b>	<b>156,23 SEK</b>
<b>2</b>	<b>2281410</b>	<b>Öleinfülldeckel Metall verchromt</b>	<b>285,69 SEK</b>
<b>3</b>	<b>2281890</b>	<b>Montagebügel Zylinderkopf 101/105/75</b>	<b>173,72 SEK</b>
<b>4</b>	<b>2281150</b>	<b>Ventildeckelschraube Bj.1959-70 14 mm</b>	<b>150,41 SEK</b>
<b>4</b>	<b>2284760</b>	<b>Ventildeckelschraube Schlüsselweite 17</b>	<b>75,76 SEK</b>
<b>5</b>	<b>2282450</b>	<b>Hutmutter Zylinderkopf (Satz) 1300-1600 17mm mit Bund</b>	<b>158,59 SEK</b>
<b>5</b>	<b>2282460</b>	<b>Hutmutter Zylinderkopf 1750-2000 19mm verchromt</b>	<b>150,41 SEK</b>
<b>5</b>	<b>2281520</b>	<b>Ventildeckelschraube Innensechskant 6 mm</b>	<b>69,93 SEK</b>
<b>5</b>	<b>2282480</b>	<b>Hutmutter Zylinderkopf 1300-1600 17mm verchromt</b>	<b>150,41 SEK</b>
<b>6</b>	<b>2281270</b>	<b>Feingewindemutter Stahl M 8 x 1 Schlüsselweite 12 Ansaugkrümmer</b>	<b>10,55 SEK</b>
<b>7</b>	<b>2282620</b>	<b>Feingewindemutter M8x1 Schlüsselweite 13mm Stahl</b>	<b>10,55 SEK</b>
<b>8</b>	<b>2282610</b>	<b>Feingewindemutter M8x1 Schlüsselweite 12mm Kupfer - für Auspuffkrümmer</b>	<b>11,10 SEK</b>
<b>8</b>	<b>2281280</b>	<b>Feingewindemutter M8x1 Schlüsselweite 13mm Messing - für Auspuffkrümmer</b>	<b>26,78 SEK</b>
<b>9</b>	<b>2280930</b>	<b>Stehbolzen Zylinderkopf / Auspuffkrümmer</b>	<b>26,78 SEK</b>

1	2230370	Ventilsitzring Auslass 1300 1.Übermaß	208,68 SEK
1	2232670	Ventilsitzring Auslass 1600/1750 1.Übermaß	220,34 SEK
1	2232680	Ventilsitzring Auslass 2000 1.Übermaß	208,68 SEK
2	2232660	Ventilsitzring Einlass 2000 1.Übermaß	227,41 SEK
2	2230340	Ventilsitzring Einlass 1300 1.Übermaß	181,90 SEK
2	2232650	Ventilsitzring Einlass 1600/1750 1.Übermaß	208,68 SEK
3	2230420	Ventilführung Auslass Standard 9 x 14,05 x 54	127,10 SEK
3	2231620	Ventilführung Auslass 1.Übermaß 9 x 14,10 x 54	173,72 SEK
3	2231630	Ventilführung Auslass 2.Übermaß 9 x 14,15 x 54	Auf Anfrage
4	2230400	Ventilführung Einlass Standard 9 x 14,05 x 51	122,38 SEK
4	2231600	Ventilführung Einlass 1.Übermaß 9 x 14,10 x 51	162,06 SEK
4	2231610	Ventilführung Einlass 2.Übermaß 9 x 14,15 x 51	162,06 SEK
5	2332550	Ventilschaftdichtung REINZ	57,17 SEK
6	2280920	Stehbolzen Zylinderkopf - Ansaugkrümmer	31,50 SEK

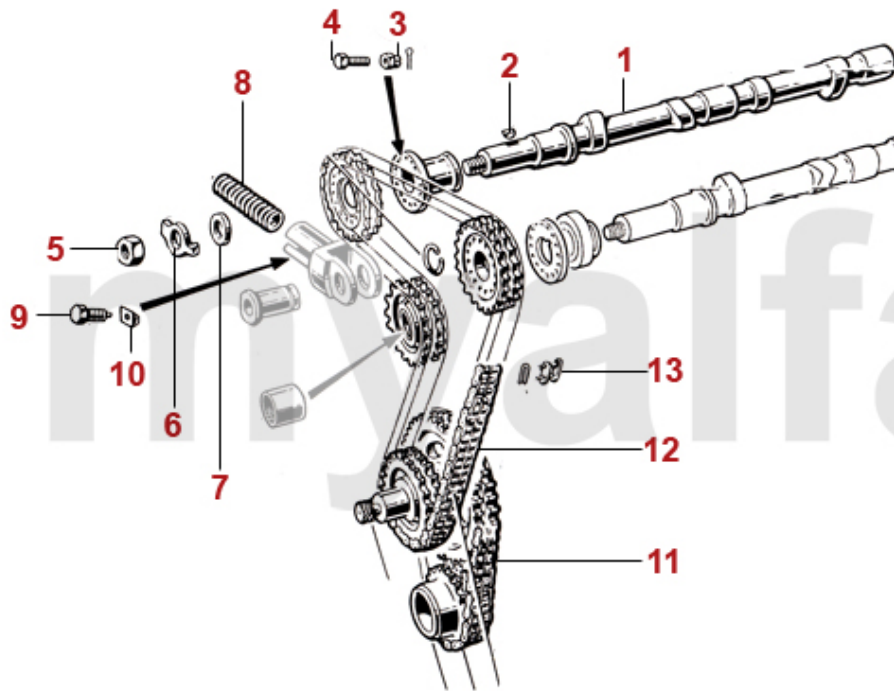

1	2221590	Nockenwelle Einlass Spider Bj.1990-93 Einspritzer	Auf Anfrage
1	2220240	Nockenwelle 1750/2000 Vergaser /Spider Bj.1990-93 Einspritzer nur Auslass	Auf Anfrage
1	2222850	Nockenwelle Serie 1750/2000 105.48.03.200.01	3.486,23 SEK
2	2281370	Keil Nockenwelle	Auf Anfrage
3	2280990	Mutter Sicherungsschraube Nockenwelle	11,66 SEK
4	2280980	Sicherungsschraube Nockenwelle	40,79 SEK
5	2421210	Befestigungsmutter Kettenrad Nockenwelle	25,67 SEK
6	2281230	Sicherungsblech Kettenrad Nockenwelle	29,14 SEK
7	2421220	Unterlegscheibe Kettenrad Nockenwelle	Auf Anfrage
8	2421200	Feder Kettenspanner	86,30 SEK
9	2421010	Schraube Kettenspanner	80,48 SEK
10	2421000	Keil Kettenspanner	64,10 SEK
11	2410470	Steuerkette unten 1300-2000 endlos	320,65 SEK
11	2410470I	Steuerkette IWIS 1300-2000 kurz endlos	553,89 SEK
12	2412490I	Steuerkette IWIS 1600 mit Kettenschloss	931,57 SEK
12	2410460I	Steuerkette IWIS 1750-2000 mit Kettenschloss	1.037,71 SEK
12	2412490	Steuerkette oben 1600 mit Kettenschloss	496,73 SEK
12	2410460	Steuerkette oben 1750-2000 mit Kettenschloss	496,73 SEK
12	2412480	Steuerkette oben 1300 mit Kettenschloss	496,73 SEK
12	2412480I	Steuerkette IWIS 1300 oben mit Kettenschloss - 101, 105, 115, 116	873,29 SEK
13	2410480	Kettenschloss	87,41 SEK

1	2230260	Einlassventil 1600-1750 41 mm	185,37 SEK
1	2230270	Einlassventil 2000 Vergaser 44 mm	197,03 SEK
1	2230300	Auslassventil 1600-1750 Chromstahl 37 mm	194,67 SEK
1	2230320	Auslassventil 2000 Chromstahl 40 mm	244,89 SEK
1	2230250	Einlassventil 1300 37 mm	193,56 SEK
1	2230280	Auslassventil 1300 Chromstahl 34 mm	194,67 SEK
1	2232120	Einlassventil Spider 1990-93 2000 Einspritzer	338,13 SEK
2	2232920	Federteller Ventiltfeder	Auf Anfrage
3	2232950	Unterlagring Ventiltfeder / Federteller	41,35 SEK
4	2232740	Ventiltfeder (Satz) 16 Stück	991,09 SEK
5	2232930	Federteller Ventiltfeder oben	Auf Anfrage
6	2232960	Ventilkeil 9mm Ventil	22,20 SEK
7	2431140	Ventileinstellplättchenset 200 Stück 2,525 - 3,5 mm, Durchmesser 9mm	6.517,78 SEK
7	2430840	Ventileinstellplättchenset 205 Stück 1,5 - 2,5 mm, Durchmesser 9mm	6.517,78 SEK
7	2430430	Ventileinstellplättchen 9mm Bitte Größe angeben	144,58 SEK
8	2240680	Ventilbecher - Tassenstößel OE-Qualität 101/105/115/116/75/155/164	204,10 SEK
8	2240710	Ventilbecher - Tassenstößel DLC RACING Made in Italy 101/105/115/116/75/155/164	460,51 SEK



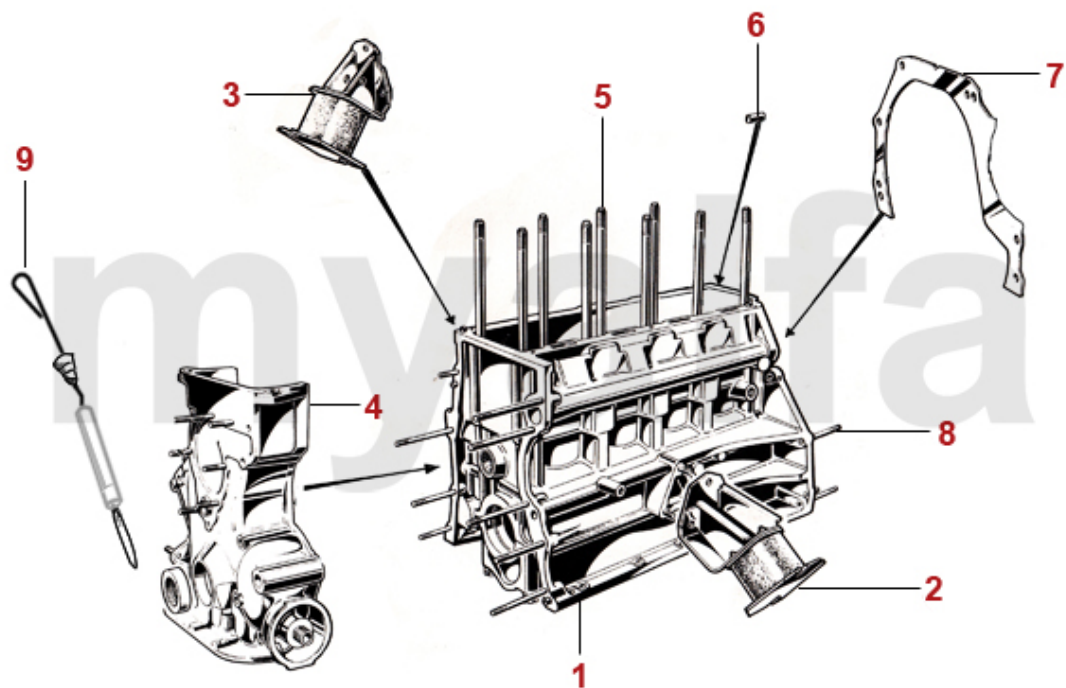

1	2142330	Motorblock 1300 1.Serie mit Ölfiltereinsatz gebraucht	Auf Anfrage
1	2142250	Motorblock 1300 2.Serie mit Ölfilterpatrone gebraucht	Auf Anfrage
1	2142270	Motorblock 1600 2.Serie mit Ölfilterpatrone, gebraucht	Auf Anfrage
1	2142280	Motorblock 1600 Typ 116 mit Ölfilterpatrone, gebraucht	Auf Anfrage
1	2142290	Motorblock 1750 gebraucht	Auf Anfrage
1	2142300	Motorblock 1800 Typ 116 mit Ölfilterpatrone, gebraucht	Auf Anfrage
1	2142310	Motorblock 2000 Typ 105 mit Ölfilterpatrone gebraucht	Auf Anfrage
1	2142320	Motorblock 2000 Typ 116 mit Ölfilterpatrone, gebraucht	Auf Anfrage
2	2800671	Motoraufhängung rund links Auslass RACING verstärkt	670,44 SEK
2	2280661	Motoraufhängung rund links Auslass	523,50 SEK
3	2800672	Motoraufhängung rund rechts Einlass RACING verstärkt	670,44 SEK
3	2280662	Motoraufhängung rund rechts Einlass	523,50 SEK
4	2142720	Stirndeckel gebraucht Bitte Typ angeben	Auf Anfrage
5	2282360	Stehbolzen Zylinderkopf 1750-2000 M12	262,38 SEK
5	2282340	Stehbolzen Zylinderkopf 1600 M11 - 101/105	227,41 SEK
5	2282370	Stehbolzen Zylinderkopf 1300 M11 - 101/105	227,41 SEK
6	2281980	Zentrierstift Motorblock hinten	Auf Anfrage
7	4100500	Distanzblech Motor/Getriebe Bj.1967-93	338,13 SEK
8	2281430	Stehbolzen Motor/Getriebe	55,36 SEK
9	8510020	Ölmeßstab für 8cm Rohr Bj.1974-86	348,68 SEK
9	8510030	Ölmeßstab für 12cm Rohr Bj.1971-73	348,68 SEK

1	2212185	Kolben / Laufbuchse 1300	1.620,74 SEK
1	2212195	Kolben / Laufbuchse 1600	1.620,74 SEK
1	2212295	Kolben / Laufbuchse 1600 geschmiedet, Mahle	4.488,98 SEK
2	2281135	Kolbenringsatz 1300 1.5/1.75/4.0mm (für 1 Kolben)	430,26 SEK
2	2282715	Kolbenringsatz 1600 1.5/1.75/3.5mm (für 1 Kolben)	Auf Anfrage
2	2280915	Kolbenringsatz 1600 1.5/1.75/4.0mm (für 1 Kolben)	412,78 SEK
3	2330870	Gummiring Laufbuchse 1300	26,78 SEK
3	2330880	Gummiring Laufbuchse 1600/1750	40,79 SEK
4	2212315	Zylinder Laufbuchse 1600, 78mm	1.107,64 SEK
4	2212335	Zylinder Laufbuchse 2000, 84mm	1.107,64 SEK
4	2212325	Zylinder Laufbuchse 1750, 80mm	1.387,50 SEK

1	2130120	Pleuelstange 1300 gebraucht (Bitte Gewicht angeben)	Auf Anfrage
1	2130130	Pleuelstange 1600 gebraucht (Bitte Gewicht angeben)	Auf Anfrage
1	2130140	Pleuelstange 1750 gebraucht (Bitte Gewicht angeben)	Auf Anfrage
1	2130150	Pleuelstange 2000 neu	1.504,05 SEK
2	2260160	Pleuelbuchse 1300	262,38 SEK
2	2261120	Pleuelbuchse 1600 - 2000	239,07 SEK
3	2260200	Pleuellager (Satz) 1600-2000 1. Übermaß 0,10	722,89 SEK
3	2260220	Pleuellager (Satz) 1600-2000 2. Übermaß 0,20	722,89 SEK
3	2260780	Pleuellager (Satz) 1600-2000 3. Übermaß 0,30	722,89 SEK
3	2260180	Pleuellager (Satz) 1600-2000 Standardmaß	722,89 SEK
3	2260190	Pleuellager (Satz) 1300 1. Übermaß 0,10	1.008,57 SEK
3	2260210	Pleuellager (Satz) 1300 2. Übermaß 0,20	1.008,57 SEK
3	2260770	Pleuellager (Satz) 1300 3. Übermaß 0,30	1.008,57 SEK
3	2260170	Pleuellager (Satz) 1300 Standardmaß	1.008,57 SEK
3	2260150	Pleuellager (Satz) KING XP Racing 1600-2000	1.364,19 SEK
3	2260310	Pleuellager (Satz) KING XP Racing 1600-2000 1. Übermaß	1.364,19 SEK
3	2260120	Pleuellager (Satz) ACL RACE SERIES 4-Stoff 1600-2000 - STD	1.276,78 SEK
3	2260121	Pleuellager (Satz) ACL RACE SERIES 4-Stoff, 1600-2000 - 1.Übermass (0.10/0,25)	1.340,88 SEK
4	2261050	Pleuelschraube 1750-2000 (Satz 2Stk.) auch für 1600 verwendbar	231,99 SEK
5	2261080	Pleuelmutter 1600-2000	57,17 SEK
6	2261380	Sicherungsblech Pleuelmutter 1300	14,01 SEK
6	2261390	Sicherungsblech Pleuelmutter (Satz 2) 1600-1750	30,25 SEK

1	2280940	Mutter M20 Kurbelwelle Riemenscheibe Bj. 1963-89	227,41 SEK
1	2282690	Mutter M26 Kurbelwelle Riemenscheibe Spider Einspritzer ab Bj. 1986-93	227,41 SEK
2	2280970	Sicherungsblech Kurbelwellenmutter Riemenscheibe	60,63 SEK
3	2710370	Riemenscheibe Aluminium 125 mm / 360 Grad-Skala - Schwarz	1.853,84 SEK
3	2710310	Riemenscheibe Stahl 105mm - 101/105 OE-Qualität	1.037,71 SEK
3	2710320	Riemenscheibe Stahl 125 mm - 105/115/116 OE-Qualität	1.037,71 SEK
3	2710380	Riemenscheibe Aluminium 105 mm / 360 Grad-Skala - Schwarz	1.853,84 SEK
4	2280950	Alustopfen Kurbelwelle (Satz 6) Durchmesser 6 mm	139,86 SEK
4	2280960	Alustopfen Kurbelwelle (Satz 6) Durchmesser 6,25 mm	139,86 SEK
5	2251110	Buchse Kurbelwelle hinten Durchmesser 24 mm	127,10 SEK
5	2251100	Buchse Kurbelwelle hinten Durchmesser 20 mm	127,10 SEK
6	4222790	Schwungscheibe Stahl 8 -Loch 130 Zähne erleichtert 6,25 kg hydraulische Kupplung	8.033,49 SEK
6	4212750	Schwungscheibe (Stahl) 6-Loch 130 Zähne erleichtert 4,60 kg hydr. Kupplung bis 1989	8.499,83 SEK
6	4212760	Schwungscheibe (Stahl) 6-Loch 105 Zähne erleichtert 5,95 kg Umbau 2000cc auf mech. Kupp.	7.567,15 SEK
6	4212840	Schwungscheibe Stahl 6-Loch Spider Bj. 1990-93 original	Auf Anfrage
6	4212420	Schwungscheibe 8-Loch 105 Zähne erleichtert 7,00 kg mechanische Kupplung	8.033,49 SEK
7	4233060	Zahnkranz Schwungscheibe 8-Loch 110 Zähne hydraulische Kupplung bis Bj. 1969	1.387,50 SEK
7	4233080	Zahnkranz Schwungscheibe 6-Loch 130 Zähne hydraulische Kupplung Bj. 1969-89	1.387,50 SEK
7	4233090	Zahnkranz für Schwungscheibe 6-Loch 131 Zähne OE.60516249	1.352,54 SEK
8	4211550	Schraube Schwungscheibe 6 Loch	57,72 SEK
8	4211560	Schraube Schwungscheibe 8 Loch	68,82 SEK
9	4211500	Sicherungsblech Schraube Schwungscheibe (Satz 4 Stk,) 8 Loch	115,44 SEK

1	2330220	Simmerring Kurbelwelle vorne 35/50/10	110,72 SEK
1	2330360	Simmerring Kurbelwelle vorne 35/50/10, Originalqualität	208,13 SEK
2	2330600	Simmerring Kurbelwelle hinten 84/105/12 Spider IE Bj.1990-93 Originalqualität	406,95 SEK
2	2330230	Simmerring Kurbelwelle hinten 82/105/12 - 750/101/105/115/116 bis BJ. 1989, Originalqualität	383,64 SEK
3	2250100	Hauptlager (Satz) 1300-2000 1. Übermaß 0,10	873,29 SEK
3	2250110	Hauptlager (Satz) 1300-2000 2. Übermaß 0,20	873,29 SEK
3	2250750	Hauptlager (Satz) 1300-2000 3. Übermaß 0,30	873,29 SEK
3	2250090	Hauptlager (Satz) 1300-2000 Standardmaß	873,29 SEK
3	2250150	Hauptlager (Satz) KING XP Racing 1300-2000 STD - 101/105/115/116/75/155/164	2.390,25 SEK
3	2250151	Hauptlager (Satz) KING XP Racing 1300-2000 0.10 - 101/105/115/116/75/155/164	2.670,11 SEK
3	2250120	Hauptlager (Satz) ACL RACE SERIES 4-Stoff 1300-2000 - STD	2.553,42 SEK
3	2250121	Hauptlager (Satz) ACL RACE SERIES 4-Stoff 1300-2000 - 1.Übermass (0.10/0,25)	2.390,25 SEK
4	2240810	Anlaufscheiben Satz - 101/105/115/116/75/155/164 - Standard	250,72 SEK
4	2240820	Anlaufscheiben Satz - 101/105/115/116/75/155/164 - 0,005	332,31 SEK
4	2240830	Anlaufscheiben Satz - 101/105/115/116/75/155/164 - 0,010	320,65 SEK
5	2282730	Sicherungsblechsatz 13-teilig Hauptlager / Nockenwellen / Riemenscheibe	250,72 SEK
6	2282700	Sicherungsmutter 1. - 4. Hauptlager	22,20 SEK
7	2251490	Sicherungsblech 5. Hauptlager	17,48 SEK
8	2331550	Gummizylinder 5. Hauptlager	46,07 SEK
9	2280160	Sechskantmutter für Hauptlagerbock	10,55 SEK

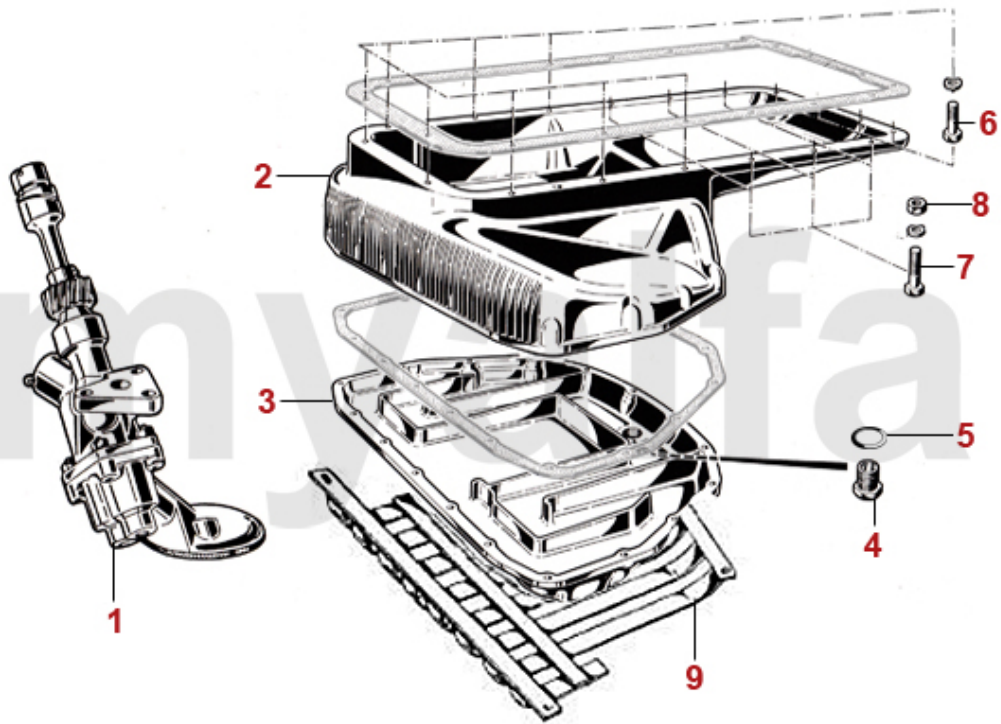

<b>1</b>	<b>2270600</b>	<b>Ölpumpe 1300-2000 Original</b>	<b>Auf Anfrage</b>
<b>2</b>	<b>2140580</b>	<b>Ölwannenoberteil gebraucht (Ausführung mit Bohrungen)</b>	<b>Auf Anfrage</b>
<b>2</b>	<b>2142940</b>	<b>Ölwannenoberteil gebraucht (Ausführung mit Stehbolzen)</b>	<b>Auf Anfrage</b>
<b>3</b>	<b>2280590</b>	<b>Ölwannenunterteil (nicht für Modelle frühe 60er Jahre )</b>	<b>2.087,08 SEK</b>
<b>4</b>	<b>2280120</b>	<b>Ölablassschraube mit Magnet</b>	<b>150,41 SEK</b>
<b>5</b>	<b>2330060</b>	<b>Dichtring Ölablassschraube Ölwanne / Getriebe / Differential</b>	<b>18,59 SEK</b>
<b>6</b>	<b>2280130</b>	<b>Sechskantschraube Ölwannenoberteil M7x1x30</b>	<b>11,10 SEK</b>
<b>7</b>	<b>2280140</b>	<b>Sechskantschraube Ölwannenoberteil M7x1x35</b>	<b>11,66 SEK</b>
<b>8</b>	<b>2280150</b>	<b>Sechskantmutter für Schraube Ölwannenoberteil</b>	<b>6,94 SEK</b>
<b>9</b>	<b>1350620</b>	<b>Ölwannenschutz gelb chromatiert</b>	<b>1.037,71 SEK</b>

<b>1</b>	<b>2321300</b>	<b>Kopfdichtsatz ohne Zylinderkopfdichtung Vergaser 1300/1600 bis Bj.1968</b>	<b>580,67 SEK</b>
<b>1</b>	<b>2321310</b>	<b>Kopfdichtsatz ohne Zylinderkopfdichtung Vergaser Bj.1969-82</b>	<b>580,67 SEK</b>
<b>1</b>	<b>2321320</b>	<b>Kopfdichtsatz ohne Zylinderkopfdichtung Vergaser ab Bj.1982</b>	<b>641,30 SEK</b>
<b>2</b>	<b>2310310</b>	<b>Motordichtsatz ohne ZKD und Simmerringe Vergaser 1300/1600 bis Bj.1968</b>	<b>921,16 SEK</b>
<b>2</b>	<b>2310320</b>	<b>Motordichtsatz ohne ZKD und Simmerringe Vergaser Bj.1969-82</b>	<b>921,16 SEK</b>
<b>2</b>	<b>2310330</b>	<b>Motordichtsatz ohne ZKD und Simmerringe Vergaser ab Bj.1982</b>	<b>991,09 SEK</b>
<b>3</b>	<b>2310350</b>	<b>Motordichtsatz REINZ mit ZKD und Simmerringe Vergaser 2000</b>	<b>3.369,68 SEK</b>



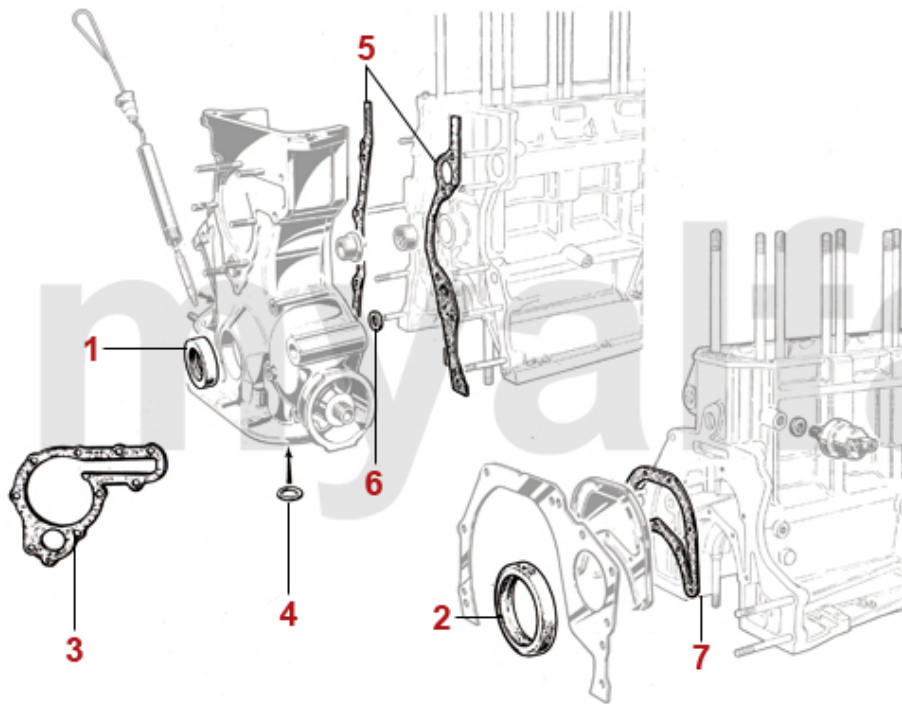

<b>1</b>	<b>2330220</b>	<b>Simmerring Kurbelwelle vorne 35/50/10</b>	<b>110,72 SEK</b>
<b>1</b>	<b>2330360</b>	<b>Simmerring Kurbelwelle vorne 35/50/10, Originalqualität</b>	<b>208,13 SEK</b>
<b>2</b>	<b>2330600</b>	<b>Simmerring Kurbelwelle hinten 84/105/12 Spider IE Bj.1990-93 Originalqualität</b>	<b>406,95 SEK</b>
<b>2</b>	<b>2330230</b>	<b>Simmerring Kurbelwelle hinten 82/105/12 - 750/101/105/115/116 bis BJ. 1989, Originalqualität</b>	<b>383,64 SEK</b>
<b>3</b>	<b>2330470</b>	<b>Wasserpumpendichtung - 105, 115, 101 1600 - für mechanischem DZM</b>	<b>66,46 SEK</b>
<b>4</b>	<b>2330730</b>	<b>Dichtring Ölpumpe</b>	<b>19,29 SEK</b>
<b>5</b>	<b>2331330</b>	<b>Stirndeckeldichtung (5-teilig)</b>	<b>185,37 SEK</b>
<b>6</b>	<b>2330760</b>	<b>Dichtring Steuergehäuse 101/105/115/116</b>	<b>57,17 SEK</b>
<b>7</b>	<b>2330610</b>	<b>Dichtung Lagerdeckel hinten</b>	<b>48,98 SEK</b>



1	2330440	Zylinderkopfdichtung 1600 REINZ (deutsche Erstausrüsterqualität)	581,78 SEK
1	2330450	Zylinderkopfdichtung 1750 REINZ (deutsche Erstausrüsterqualität)	553,89 SEK
1	2330460	Zylinderkopfdichtung 2000 REINZ (deutsche Erstausrüsterqualität)	647,13 SEK
1	2330690	Zylinderkopfdichtung 1600 Kupfer - 1,85 mm	832,50 SEK
1	2330680	Zylinderkopfdichtung 2000 Kupfer - 1,85 mm	832,50 SEK
1	2330740	Zylinderkopfdichtung 1300 Kupfer - 1,85 mm	757,85 SEK
1	2330430	Zylinderkopfdichtung 1300 REINZ (deutsche Erstausrüsterqualität)	581,78 SEK
1	2333440	Zylinderkopfdichtung 1600 Payen 1,9mm	635,34 SEK
1	2333450	Zylinderkopfdichtung 1750 Payen 1,9mm	635,48 SEK
1	2333460	Zylinderkopfdichtung 2000 Payen 1,9mm	635,48 SEK
2	2330130	Ventildeckeldichtung mit Silikoneinlage	306,64 SEK
2	2330650	Ventildeckeldichtung REINZ verstärkt (2mm)	442,47 SEK
3	2330310	Dichtung Ventildeckel hinten	28,03 SEK
4	2330550	Dichtung Satz (2) Ventildeckelschraube Aluminium 750/101/102/106/105/116	37,32 SEK
5	2330560	Dichtung Satz (4) Ventildeckelschraube Pappe 750/101/102/106/105/116	68,82 SEK
6	3800200	Dichtung Zylinderkopf / Auspuffkrümmer	43,15 SEK

<b>1</b>	<b>2330730</b>	<b>Dichtring Ölpumpe</b>	<b>19,29 SEK</b>
<b>2</b>	<b>2330620</b>	<b>Dichtung Ölwanneoberteil silikonbeschichtet</b>	<b>378,93 SEK</b>
<b>3</b>	<b>2330140</b>	<b>Dichtung Ölwanneunterteil</b>	<b>162,06 SEK</b>
<b>3</b>	<b>2330590</b>	<b>Dichtung Ölwanneunterteil silikonbeschichtet</b>	<b>292,62 SEK</b>
<b>4</b>	<b>2330510</b>	<b>Dichtung Ölwanne T-Profil</b>	<b>55,36 SEK</b>
<b>5</b>	<b>2330060</b>	<b>Dichtring Ölablassschraube Ölwanne / Getriebe / Differential</b>	<b>18,59 SEK</b>



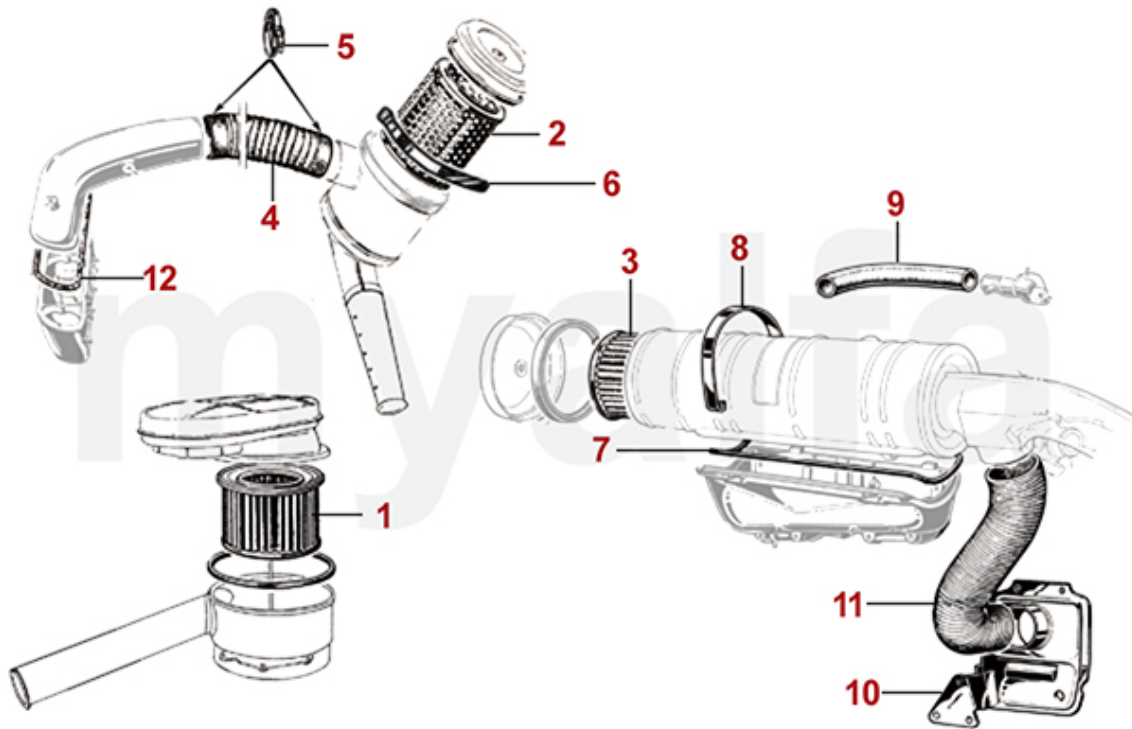

<b>1</b>	<b>2920170</b>	<b>Luftfilter Giulia Registervergaser, FRAM 130 mm hoch</b>	<b>629,65 SEK</b>
<b>2</b>	<b>2920030</b>	<b>Luftfilter 1300-1750 1. Serie Auslassseitig</b>	<b>815,02 SEK</b>
<b>3</b>	<b>2920020</b>	<b>Luftfilter 1300-2000 400mm lang</b>	<b>274,03 SEK</b>
<b>5</b>	<b>2580380</b>	<b>Schlauchschelle Brevetti Roma Blok 80-100mm</b>	<b>329,95 SEK</b>
<b>6</b>	<b>2520110</b>	<b>Halteklammer Luftfilter Giulia, GT Bertone, Spider 1051.Serie</b>	<b>571,37 SEK</b>
<b>7</b>	<b>2330110</b>	<b>Dichtung Luftfiltergehäuse 2-teilig</b>	<b>115,44 SEK</b>
<b>8</b>	<b>2520100</b>	<b>Halteklammer Luftfiltergehäuse</b>	<b>320,65 SEK</b>
<b>9</b>	<b>2280190</b>	<b>Schlauch Entlüftung Kurbelgehäuse Vergasermodele</b>	<b>173,72 SEK</b>
<b>10</b>	<b>2521920</b>	<b>Blech Ansaugvorwärmung</b>	<b>Auf Anfrage</b>
<b>11</b>	<b>2550090</b>	<b>Schlauch Ansaugvorwärmung</b>	<b>277,50 SEK</b>
<b>12</b>	<b>2330200</b>	<b>Dichtung Ansauggehäusedeckel 1. Serie, Luftfilter auf linker Seite</b>	<b>95,60 SEK</b>

<b>1</b>	<b>2930200</b>	<b>Filtergehäuse KING inklusive Filter, Unterteil Aluminium</b>	<b>1.234,74 SEK</b>
<b>1</b>	<b>2930210</b>	<b>Filtergehäuse KING inklusive Filter, Unterteil Glas</b>	<b>1.234,74 SEK</b>
<b>2</b>	<b>2930070</b>	<b>Benzinfilter Durchmesser 35mm FISPA</b>	<b>87,41 SEK</b>
<b>3</b>	<b>2930220</b>	<b>Dichtring für Benzinfilter FISPA zwischen Deckel und Glas</b>	<b>80,34 SEK</b>
<b>3</b>	<b>2930230</b>	<b>Dichtring für Benzinfilter KING zwischen Filter und Glas</b>	<b>80,34 SEK</b>
<b>4</b>	<b>2930130</b>	<b>Benzinfilter Durchmesser 40mm KING</b>	<b>99,07 SEK</b>
<b>5</b>	<b>2930140</b>	<b>Benzinfilter Spider 2000 IE Bj.1986-93</b>	<b>309,00 SEK</b>
<b>6</b>	<b>2930120</b>	<b>Benzinfilter Spica 4-Zylinder</b>	<b>277,50 SEK</b>
<b>7</b>	<b>2910040</b>	<b>Ölfiltereinsatz inkl. Dichtring - 750, 101, 102 2.Serie, 105, 106 - Bj.1954 bis 1970 -</b>	<b>197,03 SEK</b>
<b>8</b>	<b>2910030</b>	<b>Dichtring für Ölfiltereinsatz bis Bj.1966 78mm</b>	<b>45,51 SEK</b>
<b>9</b>	<b>2330820</b>	<b>Dichtung ÖlfILTERflansch 1. Serie</b>	<b>38,43 SEK</b>
<b>10</b>	<b>2910050</b>	<b>ÖlfILTERpatrone</b>	<b>115,44 SEK</b>
<b>10</b>	<b>2910230</b>	<b>ÖlfILTERpatrone (Original Retro-Design)</b>	<b>208,68 SEK</b>
<b>10</b>	<b>2910220</b>	<b>ÖlfILTERpatrone original Alfa Romeo</b>	<b>173,72 SEK</b>
<b>11</b>	<b>2280120</b>	<b>Ölablassschraube mit Magnet</b>	<b>150,41 SEK</b>
<b>12</b>	<b>2330060</b>	<b>Dichtring Ölablassschraube Ölwanne / Getriebe / Differential</b>	<b>18,59 SEK</b>
<b>13</b>	<b>2950050</b>	<b>Umbausatz ÖlfILTER (750/101/105 1.Serie) von Einsatz auf Schraubfilter</b>	<b>3.836,02 SEK</b>

1	3110300	Auspuffkrümmer Zylinder 1+4 1600 - 2000 Vergasermode	Auf Anfrage
2	3110310	Auspuffkrümmer Satz für Zylinder 1/4 und 2/3 1600 - 2000 Vergasermode	3.380,09 SEK
3	2280930	Stehbolzen Zylinderkopf / Auspuffkrümmer	26,78 SEK
4	2282610	Feingewindemutter M8x1 Schlüsselweite 12mm Kupfer - für Auspuffkrümmer	11,10 SEK
4	2281280	Feingewindemutter M8x1 Schlüsselweite 13mm Messing - für Auspuffkrümmer	26,78 SEK
5	3310530	Vorschalldämpfer Giulia hängende Pedale	1.626,57 SEK
5	3310520	Vorschalldämpfer 1300-1600 stehende Pedale	1.690,67 SEK
6	3410190	Hauptschalldämpfer Giulia/ GT Bertone/Berlina hängende Pedale	1.457,43 SEK
6	3410770	Hauptschalldämpfer Giulia/ GT Bertone/Berlina stehende Pedale	1.048,26 SEK
7	3510220	Endschalldämpfer Giulia/ GT Bertone	1.113,47 SEK
8	3520240	Sport Endrohr mit Endstück aus Edelstahl Giulia / Bertone GT / Spider bis BJ. 82 / Berlina ohne TÜV-Gutachten	1.270,95 SEK
8	3520250	Sport Endrohr Edelstahl V2A Giulia / Bertone GT / Spider bis BJ. 82 / Berlina ohne TÜV-Gutachten	1.387,50 SEK

<b>1</b>	<b>3800200</b>	<b>Dichtung Zylinderkopf / Auspuffkrümmer</b>	<b>43,15 SEK</b>
<b>2</b>	<b>3800210</b>	<b>Dichtung Krümmer / Vorschalldämpfer zweiteiliger Krümmer</b>	<b>48,98 SEK</b>
<b>3</b>	<b>3800470</b>	<b>Dichtung Krümmer / Vorschalldämpfer einteiliger Krümmer</b>	<b>116,55 SEK</b>
<b>4</b>	<b>3800590</b>	<b>Dichtung Katalysator / Hauptschalldämpfer Spider Bj.1986-93</b>	<b>79,23 SEK</b>
<b>5</b>	<b>3800270</b>	<b>Dichtring Hauptschalldämpfer / Endschalldämpfer</b>	<b>68,82 SEK</b>
<b>6</b>	<b>1190850</b>	<b>Hitzeschutzblech Vorschalldämpfer Bj.1970-89 ohne KAT</b>	<b>641,30 SEK</b>
<b>7</b>	<b>1190840</b>	<b>Hitzeschutzblech Hauptschalldämpfer Spider Bj.1970-89</b>	<b>641,30 SEK</b>
<b>8</b>	<b>3800400</b>	<b>Auspuffaufhängung am Getriebe</b>	<b>577,20 SEK</b>
<b>9</b>	<b>3800450</b>	<b>Auspuffaufhängung am Getriebe hängende Pedalen</b>	<b>571,37 SEK</b>
<b>9</b>	<b>3800420</b>	<b>Halter Auspuff / Getriebe stehende Pedale</b>	<b>991,09 SEK</b>
<b>10</b>	<b>3800280</b>	<b>Silentbuchse Auspuffaufhängung</b>	<b>110,72 SEK</b>
<b>11</b>	<b>3900330</b>	<b>Auspuffschelle</b>	<b>39,68 SEK</b>
<b>12</b>	<b>3800260</b>	<b>Gummiblock Auspuffaufhängung</b>	<b>58,28 SEK</b>
<b>13</b>	<b>3800500</b>	<b>Hülse Gummiblock Auspuffaufhängung (Satz 2 Stück)</b>	<b>67,43 SEK</b>
<b>14</b>	<b>3800510</b>	<b>Halteplatte Gummiblock Auspuffaufhängung (Satz 2)</b>	<b>127,10 SEK</b>
<b>15</b>	<b>3800250</b>	<b>Montagesatz Auspuffaufhängung Vergasermodele</b>	<b>384,75 SEK</b>

0	3520240	<b>Sport Endrohr mit Endstück aus Edelstahl Giulia / Bertone GT / Spider bis BJ. 82 / Berlina ohne TÜV-Gutachten</b>	<b>1.270,95 SEK</b>
0	3121050	<b>Sportauspuff-Anlage 60mm/V1A aluminert im orig. Retro Look</b>	<b>11.414,82 SEK</b>
0	3520250	<b>Sport Endrohr Edelstahl V2A Giulia / Bertone GT / Spider bis BJ. 82 / Berlina ohne TÜV-Gutachten</b>	<b>1.387,50 SEK</b>



<b>1</b>	<b>2580020</b>	<b>Kraftstofftank Giulia</b>	<b>3.836,02 SEK</b>
<b>1</b>	<b>2580260</b>	<b>Kraftstofftank Berlina 2000</b>	<b>4.652,15 SEK</b>
<b>2</b>	<b>2580210</b>	<b>Dichtungsband Tank/Kofferboden 2,25 m Meterware</b>	<b>87,41 SEK</b>
<b>2</b>	<b>2580220</b>	<b>Dichtungsband Tank/Kofferboden Formteil</b>	<b>291,51 SEK</b>
<b>3</b>	<b>2580080</b>	<b>Tankdeckel Bajonettverschluss, abschließbar</b>	<b>348,68 SEK</b>
<b>3</b>	<b>2580090</b>	<b>Tankdeckel Schraubverschluss, abschließbar bis Bj. 1982</b>	<b>348,68 SEK</b>
<b>3</b>	<b>2580390</b>	<b>Tankdeckel Bajonettverschluss, abschließbar, Edelstahl</b>	<b>346,88 SEK</b>
<b>3</b>	<b>2580400</b>	<b>Tankdeckel Bajonettverschluss, Edelstahl, Öleinfüllstutzen 1900, 102</b>	<b>291,51 SEK</b>
<b>3</b>	<b>2580200</b>	<b>Tankdeckel Bajonettverschluss, Chrom - 1900/750/101/102/105/ 106 - Öleinfülldeckel 1900/102</b>	<b>278,61 SEK</b>
<b>4</b>	<b>8650110</b>	<b>Tankgeber JAEGER Ansaugrohr 170 mm, mit Dichtung</b>	<b>804,47 SEK</b>
<b>4</b>	<b>8650120</b>	<b>Tankgeber VEGLIA Ansaugrohr 170 mm, mit Dichtung</b>	<b>804,47 SEK</b>
<b>5</b>	<b>8650190</b>	<b>Dichtung Tankgeber</b>	<b>57,17 SEK</b>
<b>6</b>	<b>2580180</b>	<b>Abdeckung Tankgeber 105/115 Vergaser-Modelle</b>	<b>671,55 SEK</b>
<b>7</b>	<b>2580160</b>	<b>Tankstutzengummi Giulia / GT Bertone</b>	<b>860,53 SEK</b>

1	2520170	Vergaserflansch einzeln 40 mm Premium Qualität	402,24 SEK
1	2520750	Vergaserflansche 40mm (Satz) Aluminium	1.922,66 SEK
2	2520180	Vergaserflansch doppelt 40 mm Premium Qualität	687,92 SEK
3	2330350	Dichtung Vergaserflansch (8 Stk.) 40 mm verstärkt	127,10 SEK
4	2330160	Dichtung Ansaugbrücke 1600-2000 Vergasermodelle ab Bj.1968	158,59 SEK
4	2330780	Dichtung Ansaugbrücke 1300 ab Bj.1968	180,79 SEK
4	2330100	Dichtung Ansaugbrücke 1600 - 2000er Modelle REINZ (ohne Metalleinlage)	225,05 SEK
4	2330800	Dichtung Ansaugbrücke 1300/1600 bis Bj.1968	220,34 SEK
5	2330520	Dichtung Ansaugwanne / Vergaser	38,43 SEK
6	6710630	Rückschlagventil Bremskraftverstärker (Gewinde M16x1,5)	535,16 SEK
6	6710620	Rückschlagventil Bremskraftverstärker (Gewinde 5/8" 18)	535,16 SEK
7	2521050	Wasseranschluss Heizung Ansaugbrücke 105/115 6mm	215,76 SEK
8	2281270	Feingewindemutter Stahl M 8 x 1 Schlüsselweite 12 Ansaugkrümmer	10,55 SEK
9	2510640	Silentbuchse Vergaserstütze	104,90 SEK
10	8701070	Masseband Vergaser 120 mm	92,13 SEK
11	2630010	Entlüfterschraube Kühlwasser Ansaugbrücke/Thermostat	92,13 SEK
12	2630020	Dichtring Entlüfterschraube	5,27 SEK

1	2520340	Vergaserflansch 45 mm	408,06 SEK
2	2330770	Dichtung Vergaserflansch 45 mm verstärkt	20,40 SEK
3	2330160	Dichtung Ansaugbrücke 1600-2000 Vergasermodele ab Bj.1968	158,59 SEK
3	2330100	Dichtung Ansaugbrücke 1600 - 2000er Modelle REINZ (ohne Metalleinlage)	225,05 SEK
3	2330800	Dichtung Ansaugbrücke 1300/1600 bis Bj.1968	220,34 SEK
4	2330780	Dichtung Ansaugbrücke 1300 ab Bj.1968	180,79 SEK
4	2330200	Dichtung Ansauggehäusedeckel 1. Serie, Luftfilter auf linker Seite	95,60 SEK
5	2330520	Dichtung Ansaugwanne / Vergaser	38,43 SEK
6	2510640	Silentbuchse Vergaserstütze	104,90 SEK
7	2521050	Wasseranschluss Heizung Ansaugbrücke 105/115 6mm	215,76 SEK
8	6710630	Rückschlagventil Bremskraftverstärker (Gewinde M16x1,5)	535,16 SEK
8	6710620	Rückschlagventil Bremskraftverstärker (Gewinde 5/8" 18)	535,16 SEK
9	8701070	Masseband Vergaser 120 mm	92,13 SEK
10	2281270	Feingewindemutter Stahl M 8 x 1 Schlüsselweite 12 Ansaugkrümmer	10,55 SEK
11	2630010	Entlüfterschraube Kühlwasser Ansaugbrücke/Thermostat	92,13 SEK
12	2630020	Dichtring Entlüfterschraube	5,27 SEK

1	2511470	WEBER 45 DCOE 152	8.733,06 SEK
1	2511440	Weber Vergaser 40 DCOE 151 (Satz 2 Stk.), 1300	18.643,84 SEK
1	2511450	Weber Vergaser 40 DCOE 151 (Satz 2 Stk.), 1600	18.643,84 SEK
1	2511460	Weber Vergaser 40 DCOE 151 (Satz 2 Stk.), 2000	18.643,84 SEK
1	2511490	Weber Vergaser 40 DCOE 151 (Satz 2 Stk.). 1750/1800	18.643,84 SEK
1	2511420	Weber Vergaser 36 DCD 14/F 23R Einzelvergaser 750/101, 105	Auf Anfrage
2	2524670	Lufttrichter 40DCOE 34mm	535,16 SEK
3	2521770	Deckel WEBER DCOE	402,24 SEK
4	2333020	Dichtung Deckel WEBER DCOE	40,79 SEK
5	2523040	Verbindungshebel WEBER DCOE hinten	644,77 SEK
6	2523030	Verbindungshebel WEBER DCOE vorn	525,86 SEK
7	2523010	Pumpendüse 35 WEBER DCOE 40	174,27 SEK
8	2522990	Mischrohr F 16 WEBER DCOE 40	378,93 SEK
8	2523000	Mischrohr F 9 WEBER DCOE 40 F9	378,93 SEK

1	2520720	Dichtungssatz WEBER 40 DCOE (für 2 Vergaser inklusive Schwimmernadelventil)	693,75 SEK
1	2523100	Dichtungssatz WEBER DCOE 151/152 (für 1 Vergaser mit Messingschwimmer) ohne Schwimmer SNV 150	454,68 SEK
1	3800530	Distanzringe für Auspuffbefestigung am Getriebehalter (750/101)	559,72 SEK
1	2523130	Dichtungssatz Weber 40/45 DCOE 151/152 (Für 1 Vergaser mit Plastikschwimmer) SNV 200	454,68 SEK
2	2520730	Dichtungssatz DELLORTO (für 2 Vergaser inkl. Pumpenmembran und Schwimmernadelventil)	921,16 SEK
3	2521890	Vergaservolldichtsatz SOLEX PAIA - 101 1600, 105 1300 1600	1.154,26 SEK
3	2521850	Vergaserdichtsatz Weber 36 DCD 14/F 23R Einzelvergaser - 750/101	523,50 SEK
4	2520740	Dichtungssatz SOLEX ADDHE 32 ( 2 Vergaser inkl. Pumpenmembran und Schwimmernadelventil)	757,85 SEK
5	2522060	Dichtungssatz SOLEX ADDHE 20/24/29 (für 2 Vergaser inkl. Pumpenmembran und Schwimmernadelventil)	693,75 SEK
6	2522050	Dichtungssatz SOLEX 40 DDH 3/5/7/8 (für 2 Vergaser inkl. Pumpenmembran und Schwimmernadelventil)	757,85 SEK

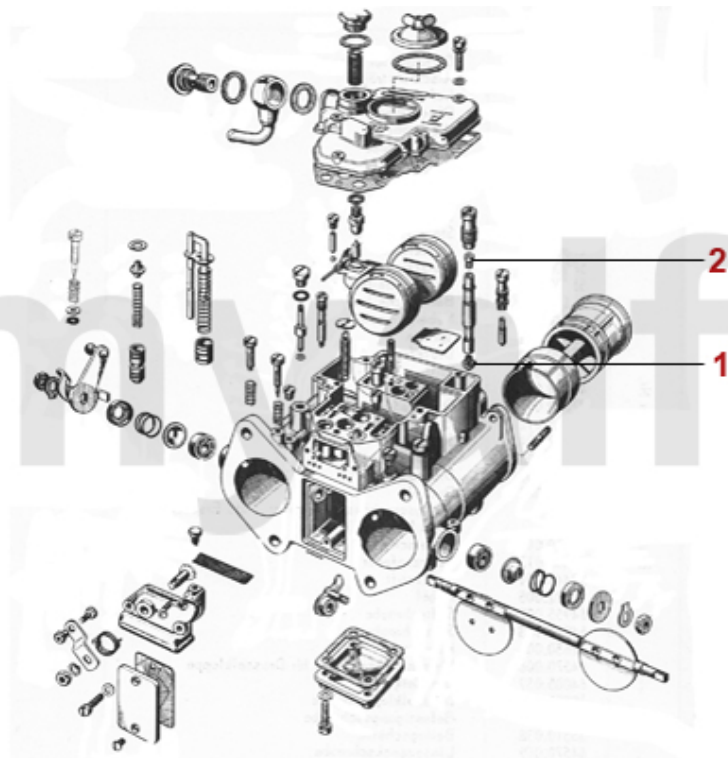

1	2524000	Hauptdüse 110 WEBER DCOE	103,79 SEK
1	2524010	Hauptdüse 115 WEBER DCOE	103,79 SEK
1	2524040	Hauptdüse 130 WEBER DCOE	103,79 SEK
1	2524050	Hauptdüse 135 WEBER DCOE	103,79 SEK
1	2524060	Hauptdüse 140 WEBER DCOE	103,79 SEK
1	2524070	Hauptdüse 145 WEBER DCOE	103,79 SEK
1	2524080	Hauptdüse 150 WEBER DCOE	103,79 SEK
1	2524090	Hauptdüse 155 WEBER DCOE	103,79 SEK
1	2524100	Hauptdüse 160 WEBER DCOE	85,05 SEK
1	2524110	Hauptdüse 165 WEBER DCOE	85,05 SEK
1	2524120	Hauptdüse 170 WEBER DCOE	85,05 SEK
1	2524130	Hauptdüse 175 WEBER DCOE	85,05 SEK
1	2524140	Hauptdüse 180 WEBER DCOE	85,05 SEK
2	2524500	Luftkorrekturdüse 150 WEBER DCOE	103,79 SEK
2	2524510	Luftkorrekturdüse 155 WEBER DCOE	103,79 SEK
2	2524520	Luftkorrekturdüse 160 WEBER DCOE	103,79 SEK
2	2524530	Luftkorrekturdüse 165 WEBER DCOE	103,79 SEK
2	2524540	Luftkorrekturdüse 175 WEBER DCOE	103,79 SEK
2	2524550	Luftkorrekturdüse 180 WEBER DCOE	103,79 SEK
2	2524560	Luftkorrekturdüse 185 WEBER DCOE	103,79 SEK
2	2524570	Luftkorrekturdüse 190 WEBER DCOE	103,79 SEK
2	2524580	Luftkorrekturdüse 195 WEBER DCOE	103,79 SEK
2	2524600	Luftkorrekturdüse 205 WEBER DCOE	85,05 SEK
2	2524610	Luftkorrekturdüse 210 WEBER DCOE	85,05 SEK
2	2524620	Luftkorrekturdüse 220 WEBER DCOE	85,05 SEK
2	2524630	Luftkorrekturdüse 245 WEBER DCOE	85,05 SEK

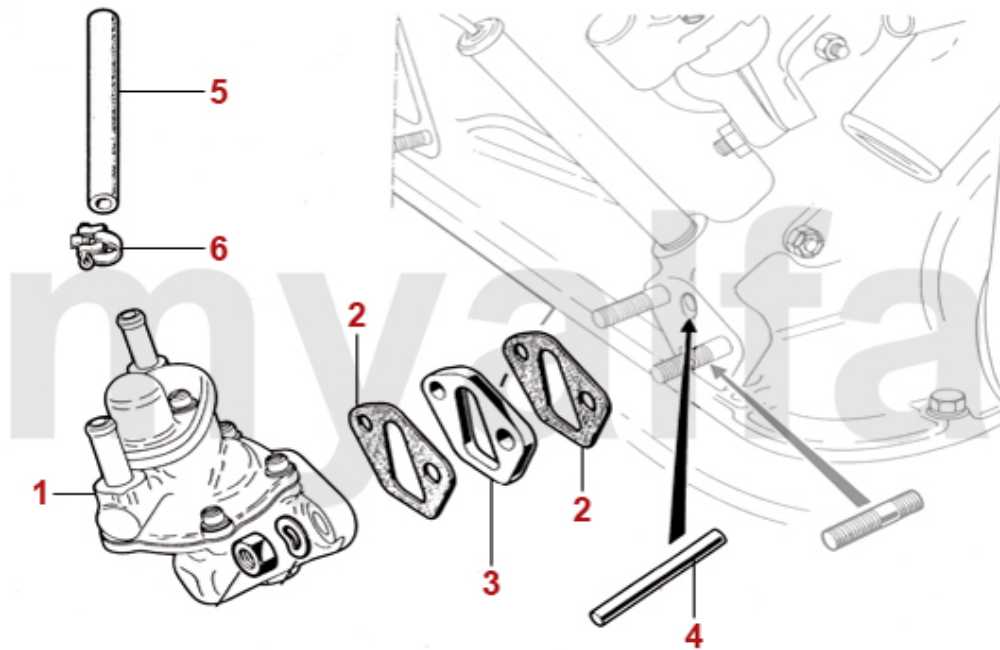

<b>1</b>	<b>2530100</b>	<b>Benzinpumpe Vergasermodele</b>	<b>570,12 SEK</b>
<b>2</b>	<b>2330480</b>	<b>Benzinpumpendichtung</b>	<b>28,03 SEK</b>
<b>3</b>	<b>2330490</b>	<b>Isolierflansch Benzinpumpe</b>	<b>57,17 SEK</b>
<b>4</b>	<b>2530300</b>	<b>Stößel Benzinpumpe 2. Serie einteilig</b>	<b>Auf Anfrage</b>
<b>5</b>	<b>2571510</b>	<b>Benzinschlauch 8mm, 1m Stück geschnitten</b>	<b>87,41 SEK</b>
<b>5</b>	<b>2572150</b>	<b>Benzinschlauch 8mm Sahlflex 1m Stück geschnitten</b>	<b>92,13 SEK</b>
<b>6</b>	<b>2570310</b>	<b>Schlauchschelle Benzinschlauch</b>	<b>16,37 SEK</b>

<b>1</b>	<b>2530360</b>	<b>Benzinpumpe elektrisch PIERBURG</b>	<b>1.573,43 SEK</b>
<b>1</b>	<b>2530340</b>	<b>Benzinpumpe elektrisch MITSUBA-Replika</b>	<b>Auf Anfrage</b>
<b>1</b>	<b>2530380</b>	<b>Benzinpumpe FACET RED TOP COMPETITION KIT (152 L/H)</b>	<b>2.976,74 SEK</b>
<b>1</b>	<b>2530390</b>	<b>Elektrische Benzinpumpe HARDI 0,28-0,35 Bar, 100 - 130L/h 8mm Stutzen beweglich</b>	<b>1.620,74 SEK</b>
<b>2</b>	<b>8421000</b>	<b>Sicherheitsrelais elektrische Kraftstoffpumpe</b>	<b>804,47 SEK</b>
<b>3</b>	<b>8421010</b>	<b>Relaissockel zu 8421000 (Sicherheitsrelais Nachrüstung) elektrische Kraftstoffpumpe</b>	<b>Auf Anfrage</b>





- 1** 9820310 *Synchrometer Vergaser*
- 2** 9820320 *Adapter Synchrometer Vergaser*

**791,71 SEK**  
**406,95 SEK**



<b>1</b>	<b>2630070</b>	<b>Thermostat 1300/1600 1. Serie zum Schrauben</b>	<b>460,51 SEK</b>
<b>2</b>	<b>2630080</b>	<b>Thermostat 1300-2000 zum Einlegen</b>	<b>256,55 SEK</b>
<b>3</b>	<b>2330420</b>	<b>Dichtung Thermostatdeckel</b>	<b>64,10 SEK</b>

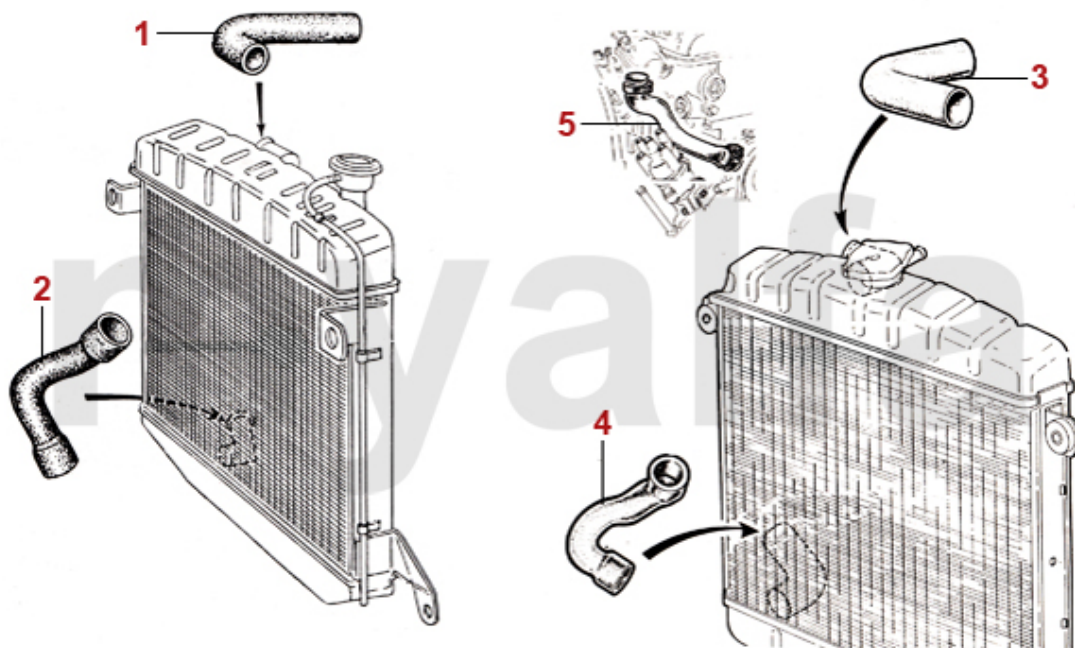

<b>1</b>	<b>2660560</b>	<b>Kühlwasserschlauch Kühler / Ansaugbrücke Fahrzeuge mit Einzelvergaser</b>	<b>265,85 SEK</b>
<b>1</b>	<b>2660150</b>	<b>Kühlwasserschlauch Kühler / Ansaugbrücke 105 1300/1600 Schraubthermostat (Kühler 4 seitliche Halter), 101 Spider Veloce, SS späte Modelle</b>	<b>206,32 SEK</b>
<b>1</b>	<b>2660250</b>	<b>Kühlwasserschlauch Kühler / Ansaugbrücke 1300/1600 Schraubthermostat (Kühler 2 seitliche Halter)</b>	<b>231,99 SEK</b>
<b>2</b>	<b>2660570</b>	<b>Kühlwasserschlauch Kühler / Wasserpumpe 1300/1600 (Kühler 4 seitliche Halter)</b>	<b>220,34 SEK</b>
<b>3</b>	<b>2660160</b>	<b>Kühlwasserschlauch Kühler / Ansaugbrücke 1300-2000 Vergasermodele, nicht Schraubthermostat</b>	<b>162,06 SEK</b>
<b>4</b>	<b>2660180</b>	<b>Kühlwasserschlauch Kühler / Wasserpumpe 1300-2000 (Kühler 2 seitliche Halter)</b>	<b>169,14 SEK</b>
<b>5</b>	<b>2660170</b>	<b>Kühlwasserschlauch Thermostat/ Wasserpumpe Vergasermodele</b>	<b>173,72 SEK</b>

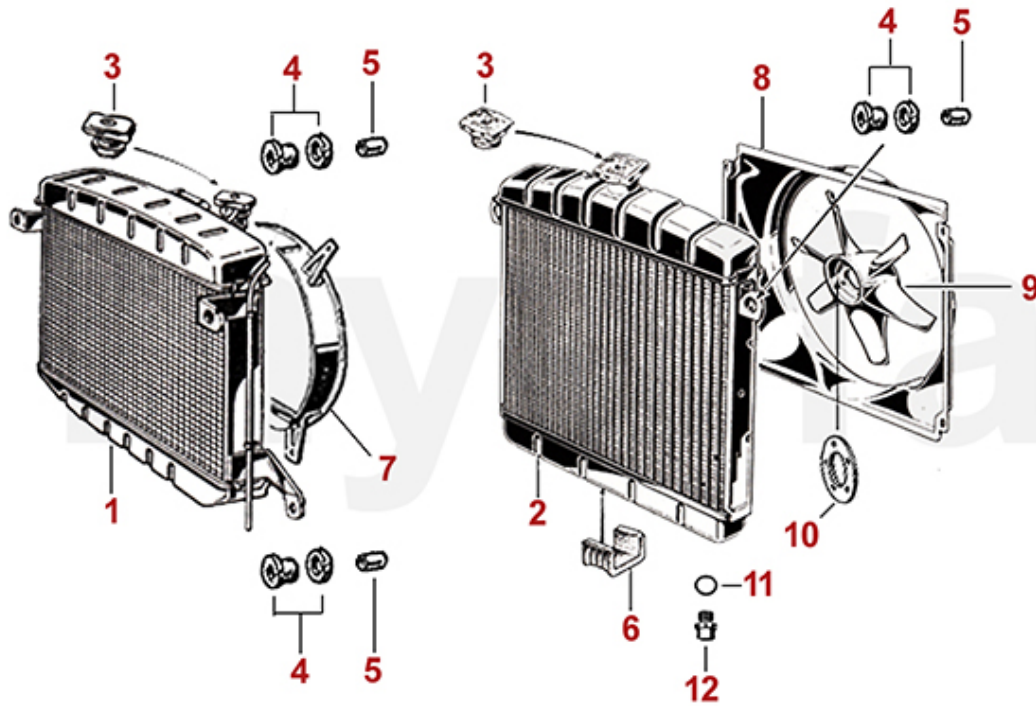

1	2611650	Aluminium Kühler schwarz Giulia/GT Bertone 2.Serie 1968-78	6.121,37 SEK
1	2611620	Aluminium Kühler schwarz Giulia/GT Bertone 1.Serie Bj.1963-68	6.937,50 SEK
1	2610260	Kühler Giulia/GT Bertone, Bj. 1963-68 1.Serie	4.652,15 SEK
2	2610640	Kühler Giulia/GT Bertone, Bj. 1968-78	3.719,47 SEK
2	2611640	Aluminium Kühler natur Giulia/GT Bertone 2.Serie 1968-78	5.888,13 SEK
3	2680600	Kühlerdeckel rund Fahrzeuge ohne Ausgleichsbehälter	145,69 SEK
3	2680610	Kühlerdeckel rund Fahrzeuge ohne Ausgleichsbehälter, verchromt	277,50 SEK
4	2680060	Kühlerdeckel eckig Fahrzeuge mit Ausgleichsbehälter	145,69 SEK
4	2680620	Kühlerdeckel eckig Fahrzeuge mit Ausgleichsbehälter, verchromt	277,50 SEK
5	2680710	Gummi Kühleraufhängung (Satz) seitlich 2-teilig	173,72 SEK
6	2680530	Buchse (Satz) für Gummi Kühleraufhängung seitlich	45,51 SEK
7	2680030	Gummi Kühleraufhängung Bj.1968-89 unten Vergasermotelle	54,81 SEK
8	2640020	Rahmen Lüfterflügel Metallausführung 105 1.Serie Bj.1962-68	921,16 SEK
9	2640010	Rahmen Lüfterflügel tiefe Ausführung 7,5 cm Bj. 1968-82 mech. Lüfter	465,23 SEK
10	2640530	Lüfterflügel breit Bj. 1972-89 mechanischer Lüfter	320,65 SEK
10	2640520	Lüfterflügel schmal 1300/1600 Bj.1964-72	348,68 SEK
11	2640040	Scheibe für Lüfterflügel	173,72 SEK
12	2650030	Kupferdichtung für Ablasschraube Kühler	17,48 SEK
13	2650010	Ablassschraube Kühler	81,03 SEK

<b>1</b>	<b>2620490</b>	<b>Wasserpumpe - 105 1.Serie &amp; 101 1600 - 2 Anschlüsse kl. Riemenscheibe</b>	<b>1.223,08 SEK</b>
<b>2</b>	<b>2620510</b>	<b>Wasserpumpe 1600-2000 3 Anschlüsse / mechanischer Drehzahlmesser</b>	<b>1.048,26 SEK</b>
<b>3</b>	<b>2330470</b>	<b>Wasserpumpendichtung - 105, 115, 101 1600 - für mechanischem DZM</b>	<b>66,46 SEK</b>
<b>4</b>	<b>2702140</b>	<b>Keilriemen 9.5x725 Gleichstromlichtmaschine</b>	<b>134,03 SEK</b>
<b>4</b>	<b>2700700</b>	<b>Keilriemen 9.5x825</b>	<b>103,79 SEK</b>
<b>4</b>	<b>2700690</b>	<b>Keilriemen 10x813</b>	<b>128,21 SEK</b>
<b>5</b>	<b>2330710</b>	<b>Dichtung Drehzahlmesserantrieb</b>	<b>33,86 SEK</b>
<b>6</b>	<b>8600010</b>	<b>Drehzahlmesserantrieb</b>	<b>Auf Anfrage</b>
<b>7</b>	<b>4130440</b>	<b>Simmering Tachoantrieb / Drehzahlmesserantrieb 8 x 16 x 7</b>	<b>103,79 SEK</b>
<b>8</b>	<b>4210110</b>	<b>OT-Zeiger für Kurbelwellenriemenscheibe 1.Serie, 105mm</b>	<b>162,06 SEK</b>
<b>9</b>	<b>4210100</b>	<b>OT-Zeiger für Kurbelwellenriemenscheibe 2.Serie, 125mm</b>	<b>162,06 SEK</b>

<b>1</b>	<b>7400120</b>	<b>Heizungsventil 1.Serie Metall zwei Schlauchanschlüsse</b>	<b>624,93 SEK</b>
<b>2</b>	<b>7400300</b>	<b>Membrane Heizungsventil 1.Serie</b>	<b>102,54 SEK</b>
<b>3</b>	<b>7200700</b>	<b>Wärmetauscher 1.Serie</b>	<b>2.506,80 SEK</b>
<b>4</b>	<b>7300220</b>	<b>Heizungsgebläsemotor 1.Serie Giulia, GT Bertone, Spider einstufig</b>	<b>1.234,74 SEK</b>
<b>5</b>	<b>2660480</b>	<b>Kühlwasserschlauch Heizungsventil 1. Serie - Ansaugbrücke</b>	<b>197,03 SEK</b>
<b>6</b>	<b>2660230</b>	<b>Kühlwasserschlauch Heizung / Wasserpumpe</b>	<b>138,75 SEK</b>
<b>7</b>	<b>1731270</b>	<b>Knopf für Heizungsbetätigung Bj.1969-85 schwarz</b>	<b>52,45 SEK</b>
<b>7</b>	<b>1731620</b>	<b>Knopf für Heizungsbetätigung Bj. 1969-85 verchromt</b>	<b>110,72 SEK</b>
<b>7</b>	<b>1731245</b>	<b>Knopf für Heizungsbetätigung (Satz) GT Bertone, Spider, Giulia bis Bj. 1969, IPRA</b>	<b>346,88 SEK</b>
<b>8</b>	<b>1731290</b>	<b>Blende für Heizungsbetätigung verchromt Giulia, GT Bertone, Spider ohne Mittelkonsole</b>	<b>1.090,16 SEK</b>
<b>8</b>	<b>1731240</b>	<b>Blende für Heizungsbetätigung mit Befestigung Giulia, GT Bertone</b>	<b>1.387,50 SEK</b>
<b>9</b>	<b>1731250</b>	<b>Befestigung (Satz) für Blende Heizungsbetätigung 173 124 0</b>	<b>Auf Anfrage</b>
<b>10</b>	<b>7800740</b>	<b>Lüftungsschlauch UNIVERSAL 50 mm x 1000 mm</b>	<b>185,37 SEK</b>
<b>11</b>	<b>7800730</b>	<b>Dichtung Heizungskasten, Giulia, GT Bertone, Spider</b>	<b>408,06 SEK</b>

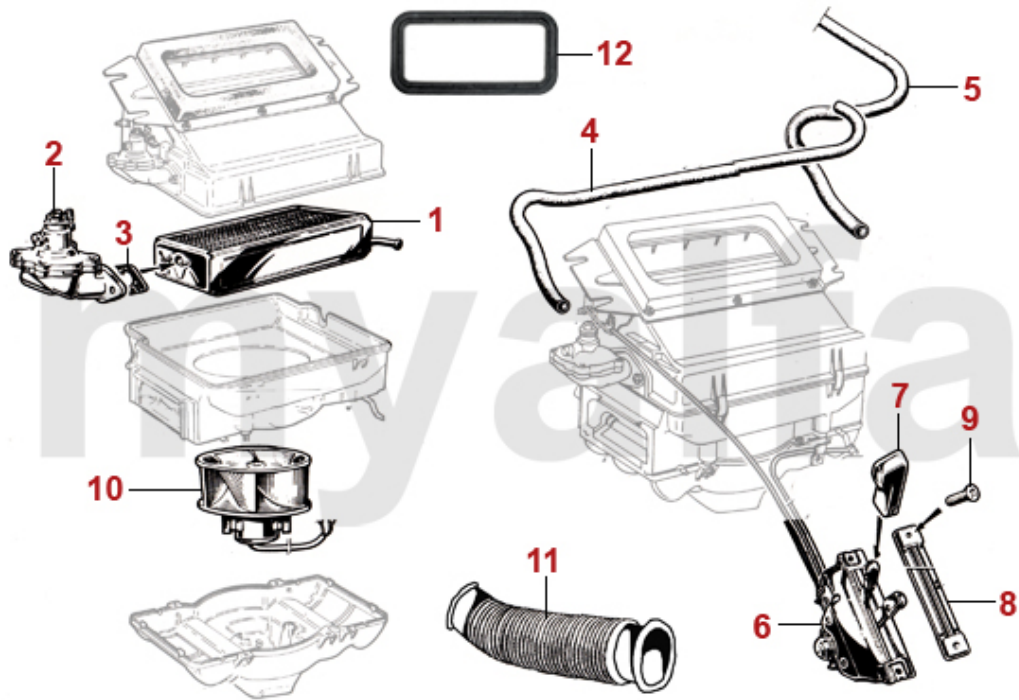

<b>1</b>	<b>7200290</b>	<b>Wärmetauscher 2. Serie Neuteil</b>	<b>1.864,38 SEK</b>
<b>2</b>	<b>7400050</b>	<b>Heizungsventil 2.Serie Kunststoff Anschluß am Wärmetauscher</b>	<b>581,78 SEK</b>
<b>3</b>	<b>7400350</b>	<b>Dichtung Heizungsventil 2. Serie</b>	<b>44,26 SEK</b>
<b>4</b>	<b>2660220</b>	<b>Kühlwasserschlauch Heizungsventil - Ansaugbrücke 2.Serie</b>	<b>197,03 SEK</b>
<b>5</b>	<b>2660230</b>	<b>Kühlwasserschlauch Heizung / Wasserpumpe</b>	<b>138,75 SEK</b>
<b>7</b>	<b>1731270</b>	<b>Knopf für Heizungsbetätigung Bj.1969-85 schwarz</b>	<b>52,45 SEK</b>
<b>7</b>	<b>1731620</b>	<b>Knopf für Heizungsbetätigung Bj. 1969-85 verchromt</b>	<b>110,72 SEK</b>
<b>8</b>	<b>1731230</b>	<b>Blende für Heizungsbetätigung verchromt Giulia, GT Bertone, Spider Bj. 1970-85 mit Mittelkonsole</b>	<b>309,00 SEK</b>
<b>9</b>	<b>1731750</b>	<b>Schraube (2 Stk.) für Blende Heizungsbetätigung</b>	<b>33,86 SEK</b>
<b>10</b>	<b>7300230</b>	<b>Heizungsgebläsemotor Giulia/ GT Bertone 173mm Durchmesser</b>	<b>1.620,74 SEK</b>
<b>11</b>	<b>7800740</b>	<b>Lüftungsschlauch UNIVERSAL 50 mm x 1000 mm</b>	<b>185,37 SEK</b>
<b>12</b>	<b>7800730</b>	<b>Dichtung Heizungskasten, Giulia, GT Bertone, Spider</b>	<b>408,06 SEK</b>



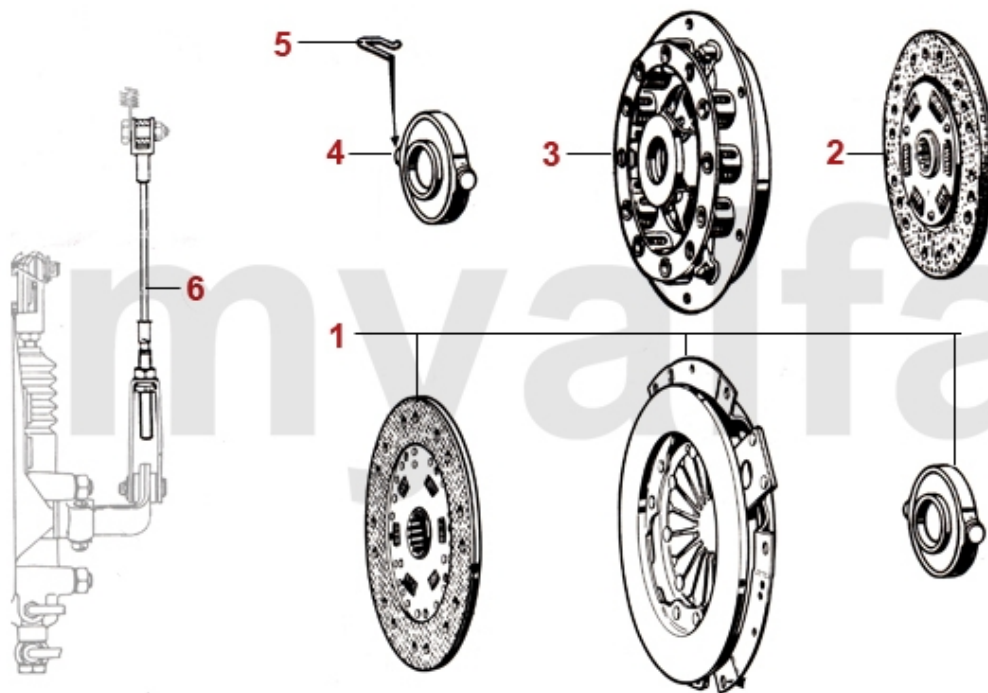

<b>1</b>	<b>4311020</b>	<b>Kupplungskit 750/101, 105 1.Serie mechanische Betätigung Umbau</b>	<b>5.468,42 SEK</b>
<b>2</b>	<b>4340290</b>	<b>Kupplungsscheibe mechanische Betätigung</b>	<b>1.160,09 SEK</b>
<b>2</b>	<b>4340300</b>	<b>Kupplungsscheibe mechanische Betätigung FICHTEL &amp; SACHS</b>	<b>1.737,29 SEK</b>
<b>3</b>	<b>4330310</b>	<b>Kupplungsautomat mechanische Betätigung</b>	<b>2.670,11 SEK</b>
<b>4</b>	<b>4350010</b>	<b>Ausrücklager mechanische Betätigung mit Halteklammern</b>	<b>687,92 SEK</b>
<b>4</b>	<b>4350320</b>	<b>Ausrücklager mechanische Betätigung</b>	<b>873,29 SEK</b>
<b>5</b>	<b>4390010</b>	<b>Halteklammer Ausrücklager mechanische Betätigung</b>	<b>55,92 SEK</b>
<b>5</b>	<b>4390400</b>	<b>Halteklammer Ausrücklager (Satz 2 Stk.) mechanische Kupplung SACHS</b>	<b>103,79 SEK</b>
<b>6</b>	<b>4390280</b>	<b>Kupplungsseil</b>	<b>231,99 SEK</b>



1	4310010	Kupplungsskit hydraulische Betätigung Verstärkt Made in Italy 1968-93	2.786,66 SEK
1	4310230	Kupplungsskit hydraulische Betätigung FICHTEL & SACHS 1968-89	3.252,99 SEK
1	4310240	Kupplungsskit hydraulische Betätigung LUK 1968-93	3.252,99 SEK
2	4310030	Kupplungsscheibe hydraulische Betätigung	612,17 SEK
2	4330530	Kupplungsautomat hydraulische Betätigung Fichtel & Sachs	1.970,53 SEK
2	4340410	Kupplungsscheibe hydraulische Betätigung Fichtel & Sachs	1.632,39 SEK
3	4330040	Kupplungsautomat hydraulische Betätigung Verstärkt 580 NM	1.504,05 SEK
3	4350050	Ausrücklager hydraulische Betätigung Premium	302,61 SEK
4	4211570	Schraube für Kupplungsautomat	26,78 SEK
5	4350330	Ausrücklager hydraulische Betätigung FICHTEL & SACHS	921,16 SEK
6	4370220	Ausrückhebel hydraulische Betätigung	804,47 SEK
7	4130090	Gummiring für Ausrückhebel hydraulische Kupplung	75,76 SEK
8	4390160	Haltefeder Ausrückgabel hydraulische Betätigung	92,13 SEK
9	4390150	Haltefeder Ausrücklager hydraulische Betätigung	109,61 SEK
10	4380110	Kupplungsgeberzylinder stehende Pedale	1.037,71 SEK
10	4380150	Kupplungsgeberzylinder stehende Pedale, BONALDI 1405755	1.922,66 SEK
11	4380120	Kupplungsgeberzylinder hängende Pedale	1.119,30 SEK
12	4380210	Ausgleichsbehälter mit Deckel Kupplungsgeberzylinder hängende Pedale	640,75 SEK
13	4380200	Deckel Ausgleichsbehälter, hängende Pedale	138,75 SEK
14	4380080	Reparatursatz Kupplungsgeberzylinder ATE hängende Pedale	Auf Anfrage
15	4380140	Kupplungsnehmerzylinder 105/115 OE-Qualität	804,47 SEK
15	4380130	Kupplungsnehmerzylinder stehende Pedale 105 BENDITALIA	1.154,26 SEK
15	4380170	Kupplungsnehmerzylinder 105/115 BENDITALIA	1.078,50 SEK
16	4390170	Sicherungsring Kupplungsnehmerzylinder	34,41 SEK
17	4380100	Reparatursatz Kupplungsnehmerzylinder	230,88 SEK
18	4380060	Kupplungsschlauch	230,88 SEK
18	4380090	Kupplungsschlauch Stahlflex	535,16 SEK
19	4380180	Kupplungsleitung hängende Pedale	335,78 SEK
20	4380190	Kontermutter Kupplungsschlauch	38,43 SEK
21	1160600	Abdeckblech Kupplungsgeberzylinder stehende Pedale Giulia, GT Bertone, Spider	757,85 SEK

<b>1</b>	<b>4130140</b>	<b>Schaltgabel 1./2. Gang, 1300-2000 ccm, 101/105/115</b>	<b>Auf Anfrage</b>
<b>2</b>	<b>4130150</b>	<b>Schaltgabel 3./4. Gang, 1300-2000 ccm, 101/105/115</b>	<b>2.320,32 SEK</b>
<b>3</b>	<b>4130160</b>	<b>Schaltgabel 5./ Rückwärtsgang</b>	<b>875,65 SEK</b>
<b>4</b>	<b>23335018</b>	<b>O-Ring Schaltstangen für Getriebe mit offener Glocke</b>	<b>34,41 SEK</b>
<b>5</b>	<b>4130040</b>	<b>Schalthebelmanschette Klein</b>	<b>150,41 SEK</b>
<b>6</b>	<b>4130050</b>	<b>Schalthebelmanschette Gross</b>	<b>208,13 SEK</b>
<b>7</b>	<b>4130360</b>	<b>Schalthebelmanschette Doppelt</b>	<b>371,99 SEK</b>
<b>8</b>	<b>4130620</b>	<b>Schelle Schalthebelmanschette Klein</b>	<b>46,62 SEK</b>
<b>9</b>	<b>4130630</b>	<b>Schelle Schalthebelmanschette Groß</b>	<b>50,09 SEK</b>
<b>10</b>	<b>4130530</b>	<b>Gummiabdeckung Getriebetunnel</b>	<b>355,62 SEK</b>
<b>11</b>	<b>4130380</b>	<b>Abdeckung Schalthebel Metall</b>	<b>29,14 SEK</b>
<b>12</b>	<b>4130120</b>	<b>Abdeckung Schalthebel Gummi</b>	<b>34,97 SEK</b>

1	4150010	Synchronring OE-Qualität 105/115/116/75	687,92 SEK
1	4150020	Synchronring GOETZE 105/115/116/75	1.620,74 SEK
1	4150030	Synchronring OE-Qualität 101/105 1.Serie/102/106	1.853,84 SEK
2	4130130	Schaltmuffe OE-Qualität 105/115/116/75	1.270,95 SEK
3	4150330	Lager Hauptwelle 2000 vorne/mitte, 1600 ab '89	1.043,54 SEK
3	4150460	Lager Hauptwelle - 101/105/115 1300-1750 bis '89 - vorne/mitte	1.043,54 SEK
4	4150310	Lager Hauptwelle - 105/115 2.Serie - hinten	711,23 SEK
4	4150320	Lager Hauptwelle hinten 101/105 1.Serie//102/106	921,16 SEK
5	4150290	Nadellager klein Antriebswelle - 101/105/115/102/106	208,68 SEK
6	4150300	Nadellager groß 5. Gang	250,58 SEK
7	4130490	Sicherungsmutter Antriebswelle 2000	220,34 SEK
8	4130320	Sicherungsmutter Kardanflansch Bj.1972-93	191,20 SEK
9	4150520	Lagerhülse Zahnrad - 101/105/115/102/106	256,55 SEK
10	4100730	Kardanflansch	Auf Anfrage
11	4140680	Sperrband 2.-5. Gang - 101/105/115	Auf Anfrage
11	0406700	Sperrstein Getriebe oben 2. - 5. Gang 1300 - 2000	285,69 SEK
11	4140690	Sperrstein 1. Gang oben	285,69 SEK
11	4140700	Sperrstein Getriebe unten 1. - 5. Gang 1300 - 2000	Auf Anfrage
12	4150560	Sicherungsblech Kardanflansch Bj.1959-72	61,74 SEK
13	4140740	Zahnrad Rückwärtsgang Hauptwelle - 101/105/115	2.087,08 SEK
14	4140750	Zahnkranz für Zahnrad / Synchronring 2. - 5. Gang	1.970,53 SEK

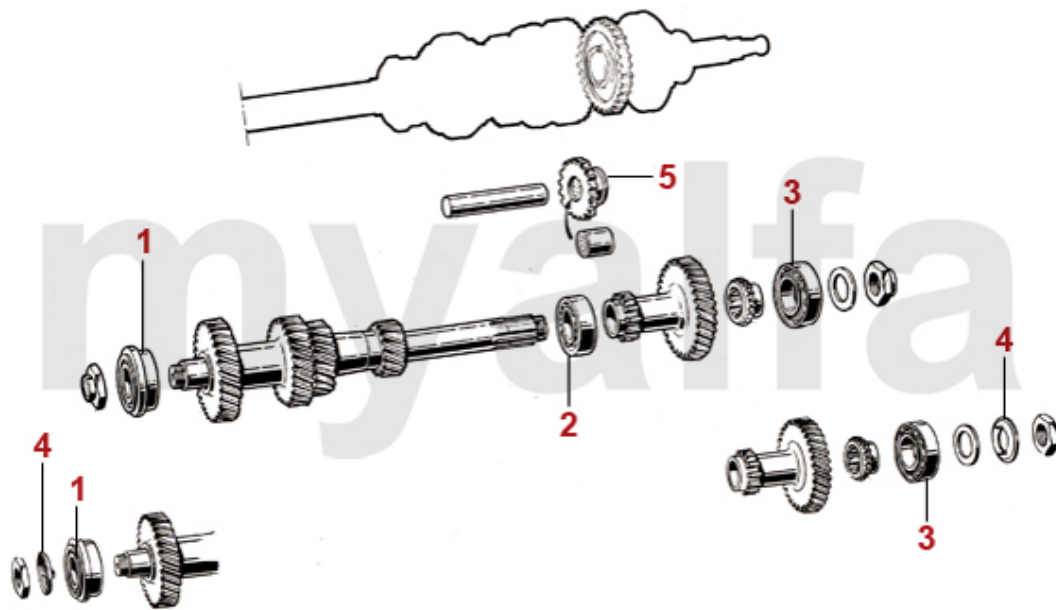

<b>1</b>	<b>4150470</b>	<b>Lager Vorgelegewelle 2000 vorne Innendurchmesser 20mm</b>	<b>943,22 SEK</b>
<b>1</b>	<b>4150240</b>	<b>Lager Vorgelegewelle - 105 1300-1750, 101 - vorne</b>	<b>801,00 SEK</b>
<b>2</b>	<b>4150250</b>	<b>Lager Vorgelegewelle - 101/105/115 - Mitte</b>	<b>693,75 SEK</b>
<b>3</b>	<b>4150260</b>	<b>Lager Vorgelegewelle hinten 1300-2000, 105/115</b>	<b>658,79 SEK</b>
<b>3</b>	<b>4150210</b>	<b>Lager Vorgelegewelle hinten - 105/115 1300-1750, 101 / 102 / 106</b>	<b>757,85 SEK</b>
<b>4</b>	<b>4150570</b>	<b>Sicherungsblech Vorgelegewelle -101/105 Bj.1959-72</b>	<b>66,46 SEK</b>
<b>5</b>	<b>4140610</b>	<b>Zwischenzahnrad Rückwärtsgang - 101/105/115</b>	<b>1.603,26 SEK</b>

1	4100590	Kupplungsglocke hydraulische Kupplung 1. Serie Schalter mit Halteblech	5.468,42 SEK
1	4100370	Kupplungsglocke hydraulische Kupplung 2. Serie Schalter eingeschraubt	6.471,16 SEK
2	4100510	Abdeckblech Kupplungsglocke hydraulische Kupplung	416,25 SEK
3	2330300	Simmerring Getriebe vorne hyd. Kupplung	103,79 SEK
3	2330240	Simmerring Getriebe vorne mech. Kupplung 750/101/105	116,00 SEK
3	2330700	Simmerring Getriebe vorne hyd. Kupplung CORTECO	138,75 SEK
3	2330245	Simmerring Getriebe vorne mech. Kupplung 750/101/105 CORTECO	127,10 SEK
4	2330250	Simmerring Getriebe hinten 101/105/115	111,97 SEK
4	2330400	Simmerring Getriebe hinten 101/105/115 CORTECO	150,96 SEK
5	4120020	Buchse Getriebeaufhängung - 105/115 - Bj.1969-93 für Fahrzeuge mit hydraulischer Kupplung	244,89 SEK
5	4120640	Buchse Getriebeaufhängung - 101/102/105 für Fahrzeuge mit mechanischer Kupplung /106	448,86 SEK
6	4120600	Gummischeibe (Satz) Buchse Getriebeaufhängung - 5-Gang	150,96 SEK
7	4130580	Gummimanschette Ausrückhebel mech. Kupplung	641,30 SEK
8	8701230	Masseband Länge 200 mm Getriebe / Karosserie	162,06 SEK
9	8640630	Schalter Rückfahrscheinwerfer Befestigung am Halteblech	326,48 SEK
10	8640150	Schalter Rückfahrscheinwerfer zum Einschrauben	185,37 SEK
11	2330580	Dichtung Tachoantrieb	28,58 SEK
12	4130440	Simmering Tachoantrieb / Drehzahlmesserantrieb 8 x 16 x 7	103,79 SEK
13	4130660	Distanzring Tachoantrieb	45,51 SEK
14	2280090	Öleinfüllschraube , Außensechskant, Getriebe/Differential M22x1.5	103,79 SEK
14	2280100	Öleinfüllschraube , Innensechskant, Getriebe/Differential M22x1.5	92,13 SEK
15	2280110	Ölablaßschraube mit Magnet Getriebe/Differential 750/101,105/115	122,38 SEK

1	4410310	Kardanwelle Neuteil Giulia / Berlina Bohrung: 8mm	5.129,03 SEK
1	4410370	Kardanwelle Neuteil Giulia / Berlina Bohrung: 9mm	5.129,03 SEK
1	4410070	Kardanwelle Neuteil Giulia / Berlina, 9mm Bohrung, Made in Italy, Länge 920mm	3.439,61 SEK
1	4410240	Kardanwelle Neuteil Giulia / Berlina, 8mm Bohrung, Made in Italy, Länge 920mm	3.439,61 SEK
2	4440190	Kreuzgelenk Kardanwelle mit Schmiernippel	543,35 SEK
2	4440010	Kreuzgelenk Kardanwelle	402,24 SEK
3	4440200	Schraube Kardanwelle 9 mm	52,45 SEK
3	4440240	Stopmutter Kardanwelle 9 mm Original	26,78 SEK
4	4440210	Stopmutter Kardanwelle 9 mm	22,76 SEK
4	4440230	Stopmutter Kardanwelle 8 mm	25,67 SEK
4	4440220	Schraube Kardanwelle 8 mm	52,45 SEK
5	4430050	Gummi Kardanmittellager Bj.1962-68	305,53 SEK
6	4430090	Kardanmittellagerbock Bj.1962-68	1.037,71 SEK
7	4430020	Kardanmittellagerbock Bj.1968-93 Originalqualität	495,48 SEK
7	4430220	Kardanmittellagerbock Bj.1968-93 verstärkte Ausführung	728,72 SEK
7	4430040	Kardanmittellagerbock Bj.1968-93 mit Lager Originalqualität	815,02 SEK
7	4430230	Kardanmittellagerbock Bj.1968-93 mit Lager verstärkte Ausführung	1.016,76 SEK
8	4430030	Lager Kardanmittellagerbock	185,37 SEK
8	4430010	Lager im Mittellagerbock FAG	303,17 SEK
9	4440120	Sicherungsring Lager Kardanmittellagerbock	34,97 SEK
10	4430100	Abdeckung Mittellagerbock	207,57 SEK
11	4420040	Hardyscheibe Standard	687,92 SEK
12	2280180	Sechskantmutter hochfest für Hardyscheibe/Traggelenk	45,51 SEK
13	4440160	Lagerhülse Zwischenwelle / Getriebeausgangswelle	523,50 SEK
14	4440150	Druckstück Lagerhülse Zwischenwelle	92,13 SEK
15	4440140	Gummianschlag Zwischenwelle / Getriebeausgangswelle	58,28 SEK
16	4440110	Sechskantschraube hochfest für Hardyscheibe	33,86 SEK

1	2330320	Differentialdeckeldichtung 1300-1750	99,07 SEK
1	2330330	Differentialdeckeldichtung 2000	96,15 SEK
2	2280110	Ölablaßschraube mit Magnet Getriebe/Differential 750/101,105/115	122,38 SEK
3	4541840	Sicherungsblech Achsrohr links	33,86 SEK
4	4541930	Sicherungsblech (Satz 2) Achsrohr rechts	68,82 SEK
5	4541940	Sicherungsblech (Satz 3) Achsrohr links	173,72 SEK
6	4541880	Sperrscheibe Differential 1,9 mm	931,57 SEK
6	4541890	Sperrscheibe Differential 2,0 mm	1.014,40 SEK
6	4541900	Sperrscheibe Differential 2,1 mm	1.014,40 SEK
7	4531870	Reibscheibe Sperrdifferential 2 mm Innenverzahnung Molybdän beschichtet	1.037,71 SEK
7	4531880	Reibscheibe Sperrdifferential 2mm Innenverzahnung, Sintermetall	1.329,23 SEK
8	4541910	Anlaufscheibe Sperrdifferential	262,38 SEK
9	4536440	Anschlaggummi Differential / Karosserie 105/115	192,45 SEK



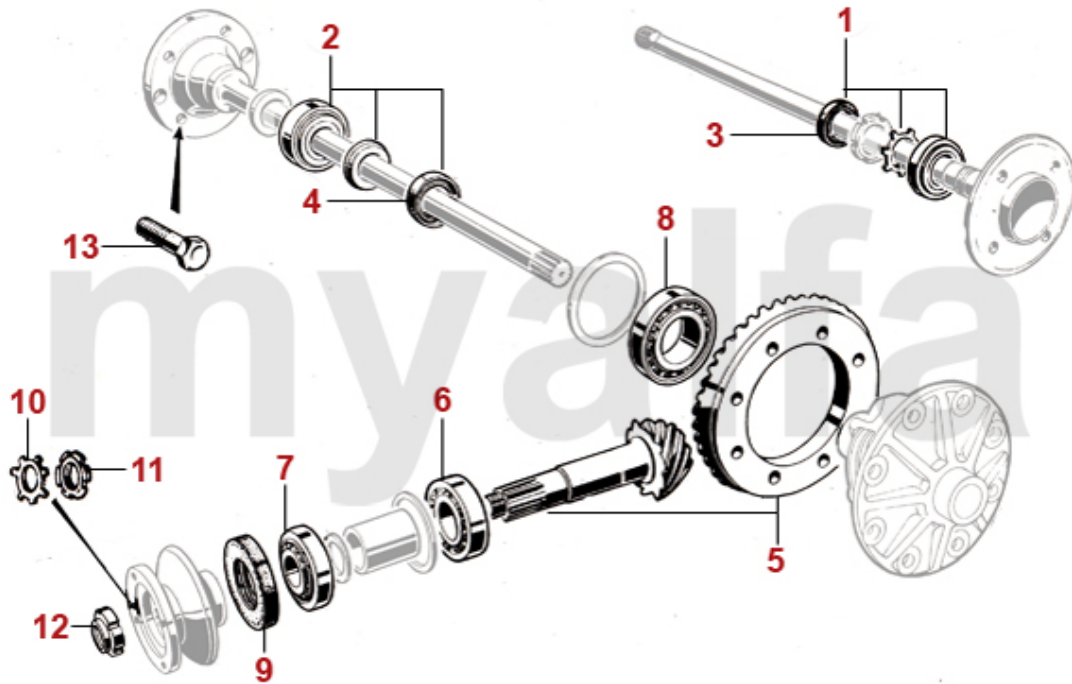

1	5441550	Radlagerset hinten 101 1600, 105 Bj. 62-72, - Ausführung mit Sicherungsblech	809,19 SEK
2	5441560	Radlagerset hinten Bj.1972-93 mit Schrumpfring	738,01 SEK
2	5441571	Radlager hinten - 1900 / 101 1600 /105/115 Motorsport	1.219,61 SEK
3	2330270	Simmerring Radlager hinten 750/101, 105 1300-1750 Bj. 1962-72 52/30/10	170,25 SEK
4	2330280	Simmerring Radlager hinten 1300-2000 Bj. 1972-93 52/34/10	110,72 SEK
5	4521850	Teller/Kegelrad 10/43	Auf Anfrage
6	4531070	Lager Differential Kegelrad innen - 105 1300-1750, 101 1600	1.154,26 SEK
6	4530900	Kegelrollenlager Differential 2000 innen	977,08 SEK
7	4531420	Lager Differential Kegelrad aussen, 105 1300-1750, 101 1600	690,28 SEK
7	4530890	Kegelrollenlager Differential 2000 außen	687,92 SEK
8	4530960	Schulterlager Differential - 105 1300-1750, 101 1600	1.387,50 SEK
8	4530510	Schulterlager Differential 2000	515,32 SEK
9	2330530	Simmerring Differential vorne - 105 1300-1600, 750/101	150,96 SEK
9	2330260	Simmerring Differential 2000 74.5/45/12	208,13 SEK
9	2331560	Simmerring Differential 1750 72/40/10	150,96 SEK
10	4541720	Sicherungsblech Mutter Antriebsflansch - 105 1300-1750, 750/101	57,17 SEK
11	4541810	Mutter Antriebsflansch - 105 1300-1750, 750/101	250,58 SEK
12	4541820	Mutter Antriebsflansch 2000	250,58 SEK
13	5740862	Radbolzen Rechtsgewinde 105 hinten bis Bj '72, 750/101/102/106 vorne und hinten	170,25 SEK
13	5740861	Radbolzen Linksgewinde 105 hinten bis Bj '72, 750/101/102/106 vorne und hinten	170,25 SEK
13	5740850	Radbolzen Hinterachse Rechtsgewinde ab Bj. 1972 105/115	74,65 SEK



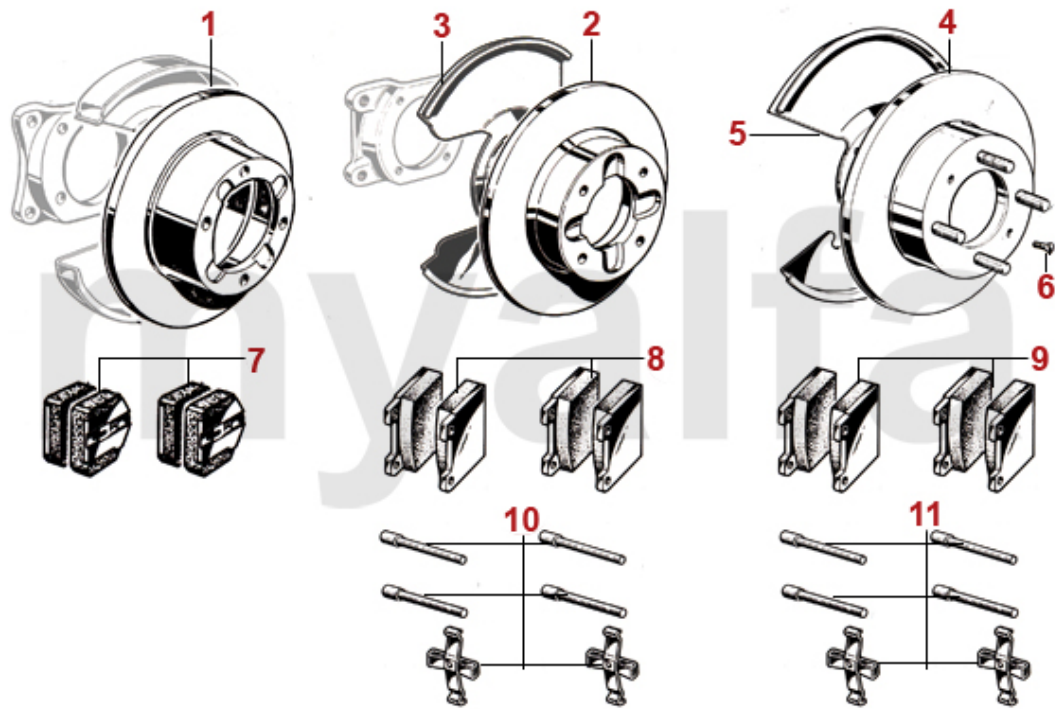

1	6101020	Bremsscheibe 1300/1600 Bj.1963-66 vorne, DUNLOP , Durchmesser 285 mm	2.097,62 SEK
2	6100010	Bremsscheibe 1300/1600 Bj.1967-85 vorne, Durchmesser 267 mm	658,79 SEK
2	6100050	Bremsscheibe 1300/1600 Bj.1966-67 vorne, ATE, 1.Serie	2.320,32 SEK
2	6100060	Bremsscheibe Erstausrüsterqualität (Brembo) 1300/1600 Bj.1967-85 vorne, Durchmesser 267mm	Auf Anfrage
3	6630481	Spritzblech Bremse vorne 1300-1600 links	577,20 SEK
3	6630482	Spritzblech Bremse vorne 1300-1600 rechts	577,20 SEK
4	6100020	Bremsscheibe 1750/2000, 1600 Bj. 1986-93 vorne, Durchmesser 272mm	944,47 SEK
4	6100070	Bremsscheibe Erstausrüsterqualität (Brembo) 1750/2000, 1600 Bj.1986-93 vorne, Durchmesser 272mm	1.037,71 SEK
5	6630491	Spritzblech Bremse vorne 1750-2000 links	577,20 SEK
5	6630492	Spritzblech Bremse vorne 1750-2000 rechts	577,20 SEK
6	6500560	Zentrierschraube Bremsscheibe/-trommel vorne und hinten	22,20 SEK
7	6300910	Bremsbeläge 1300/1600 vorne, DUNLOP	1.142,61 SEK
8	630004F	Bremsbeläge 1300/1600 Bj.1964-85 vorne, Originalqualität	453,57 SEK
8	6300040	Bremsbeläge 1300/1600 Bj.1966-85 vorne	285,69 SEK
9	630005F	Bremsbeläge 1750/2000, 1600 Bj.1986-93 vorne, Originalqualität	460,51 SEK
9	6300050	Bremsbeläge 1750/2000, 1600 Bj.1986-93 vorne	348,68 SEK
10	6500070	Befestigungssatz Bremsbeläge 1300-1600 Bj.1966-85 vorne	110,72 SEK
11	6500080	Befestigungssatz Bremsbeläge 1750-2000, 1600 Bj.1986-93 vorne	115,44 SEK
12	6500060	Befestigungssatz Bremklötze Dunlop vorne	227,41 SEK

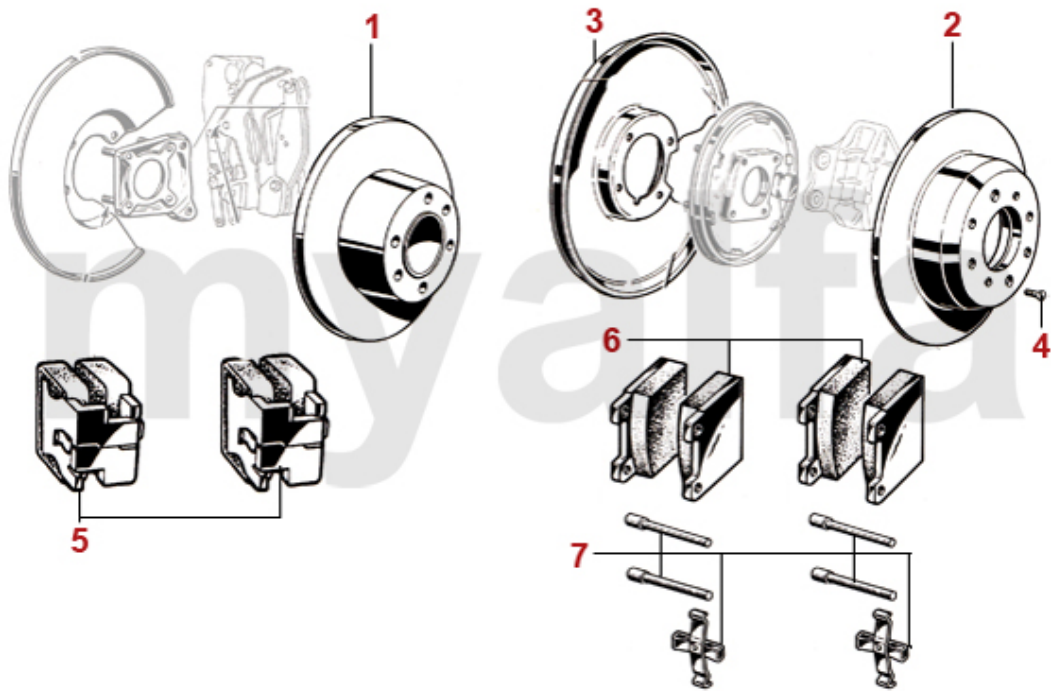

<b>1</b>	<b>6101030</b>	<b>Bremsscheibe Bj.1963-66 hinten, DUNLOP</b>	<b>1.923,91 SEK</b>
<b>2</b>	<b>6100030</b>	<b>Bremsscheibe Bj.1966-93 hinten</b>	<b>757,85 SEK</b>
<b>2</b>	<b>6100090</b>	<b>Bremsscheibe Erstausrüsterqualität (Brembo) Bj.1966-93 hinten</b>	<b>804,47 SEK</b>
<b>3</b>	<b>6630500</b>	<b>Spritzblech Bremse hinten</b>	<b>500,19 SEK</b>
<b>4</b>	<b>6500560</b>	<b>Zentrierschraube Bremsscheibe/-trommel vorne und hinten</b>	<b>22,20 SEK</b>
<b>5</b>	<b>6301010</b>	<b>Bremsbeläge Bj.1963-66 hinten, DUNLOP</b>	<b>1.263,87 SEK</b>
<b>6</b>	<b>630006F</b>	<b>Bremsbeläge 1300-2000 Bj.1966-93 hinten, Originalqualität</b>	<b>425,55 SEK</b>
<b>6</b>	<b>6300060</b>	<b>Bremsbeläge 1300-2000 hinten</b>	<b>297,34 SEK</b>
<b>7</b>	<b>6500090</b>	<b>Befestigungssatz Bremsbeläge hinten</b>	<b>110,72 SEK</b>

1	6721070	Hauptbremszylinder 1300-1750 stehende Pedale Version ATE 22 mm Kolben (mit BKV)	1.971,64 SEK
1	6720260	Hauptbremszylinder 1300/1600 stehende Pedale Version ATE 20 mm Kolben (ohne BKV)	2.203,63 SEK
2	6720270	Hauptbremszylinder 1300-1750 stehende Pedale Version Bendix/Bonaldi	1.387,50 SEK
2	6720250	Hauptbremszylinder 1300-1750 stehende Pedale, BONALDI 1418061	1.737,29 SEK
3	6720930	Hauptbremszylinder BENDIX 1300-1750 Rechtslenker 2-Kreissystem 1409334	5.235,18 SEK
4	6720280	Hauptbremszylinder hängende Pedale 20,6mm	1.467,98 SEK
4	67245043	Hauptbremszylinder ATE Orig. hängende Pedale 20,6mm	2.856,59 SEK
5	6770330	Reparatursatz HBZ 1300-1750 stehende Pedale Version ATE 22 mm Kolben (mit BKV)	364,91 SEK
6	6770670	Reparatursatz HBZ 1300/1600 stehende Pedale Version BONALDI 20mm Kolben (ohne BKV)	Auf Anfrage
6	6770440	Reparatursatz HBZ 1300/1600 stehende Pedale Version DUNLOP 22 mm Kolben (mit BKV)	571,37 SEK
7	6770340	Reparatursatz HBZ 1300-2000 hängende Pedale ATE Version 20 mm	641,30 SEK
7	6770350	Reparatursatz HBZ 1300-2000 hängende Pedale Version BONALDI 20mm Kolben	367,27 SEK
7	6770710	Reparatursatz HBZ 1300-2000 hängende Pedale ATE Version 22mm Kolben	260,02 SEK
8	6620110	Nippel Bremsdruckleitung Außengewinde 3/8" UNF HBZ stehende Pedale	32,61 SEK
9	6770640	Nippel Vorratsleitung Außengewinde 7/16" UNF HBZ stehende Pedale	68,82 SEK
10	6740200	Bremskraftregler System ATE	2.740,04 SEK
10	6740210	Bremskraftregler Typ ATE Giulia, GT Bertone, Spider 1. Serie, Montreal	2.622,24 SEK

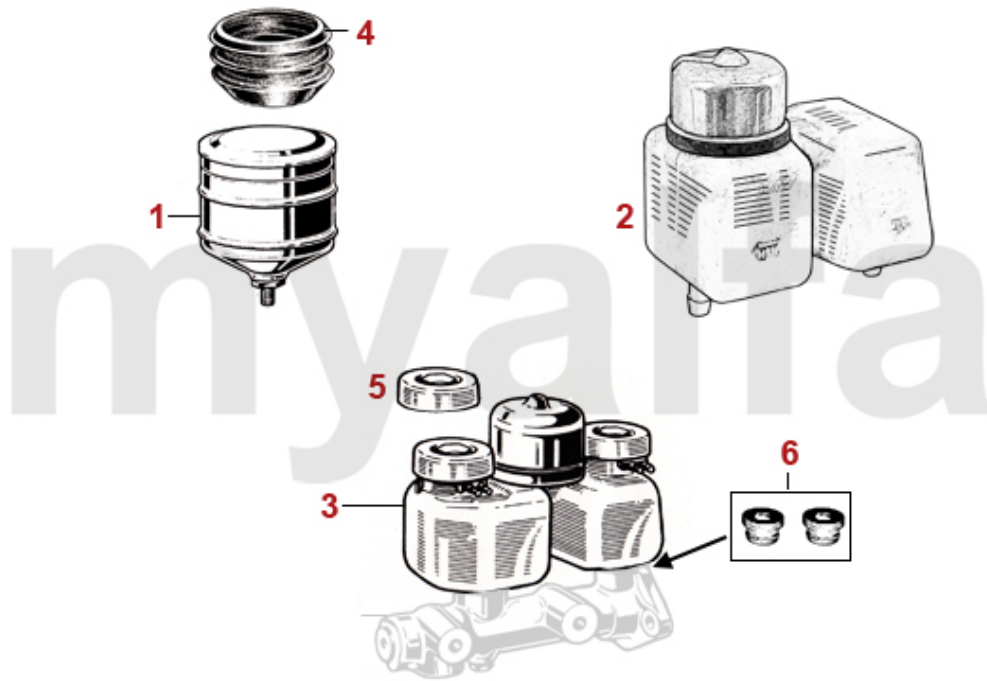

<b>1</b>	<b>6771040</b>	<b>Bremsflüssigkeitsbehälter, stehende Pedale, mechanische Kupplung</b>	<b>909,51 SEK</b>
<b>2</b>	<b>6770610</b>	<b>Bremsflüssigkeitsbehälter, steh. Pedale, hyd. Kupplung</b>	<b>827,78 SEK</b>
<b>3</b>	<b>6771110</b>	<b>Bremsflüssigkeitsbehälter, hängende Pedale, 3 Deckel</b>	<b>1.504,05 SEK</b>
<b>4</b>	<b>6771030</b>	<b>Gummeinsatz Bremsflüssigkeitsbehälter rund</b>	<b>231,99 SEK</b>
<b>5</b>	<b>6771120</b>	<b>Deckel Ausgleichsbehälter, hängende Pedale</b>	<b>149,30 SEK</b>
<b>6</b>	<b>6770570</b>	<b>Gummistopfen Bremsflüssigkeitsbehälter ATE</b>	<b>61,74 SEK</b>

<b>1</b>	<b>6710230</b>	<b>Bremskraftverstärker 1300/1600 stehende Pedale, System BONALDI</b>	<b>3.369,68 SEK</b>
<b>1</b>	<b>9302550</b>	<b>Aufkleber Bonaldi / Crema Bremskraftverstärker, silber</b>	<b>75,76 SEK</b>
<b>1</b>	<b>6710270</b>	<b>Bremskraftverstärker 1300-1600 stehende Pedale, BONALDI 1416861</b>	<b>4.732,62 SEK</b>
<b>2</b>	<b>6710310</b>	<b>Bremskraftverstärker 1750 stehende Pedale, System LOCKHEED</b>	<b>4.652,15 SEK</b>
<b>3</b>	<b>6710250</b>	<b>Bremskraftverstärker 1300-2000 System ATE, hängende Pedale</b>	<b>2.740,04 SEK</b>
<b>3</b>	<b>6710260</b>	<b>Bremskraftverstärker 1300-2000 System ATE, hängende Pedale BENDITALIA Original</b>	<b>4.419,05 SEK</b>
<b>4</b>	<b>6711050</b>	<b>Reparatursatz Ventildeckel Bremskraftverstärker BONALDI</b>	<b>1.504,05 SEK</b>
<b>5</b>	<b>6711060</b>	<b>Reparatursatz Membran Bremskraftverstärker BONALDI</b>	<b>1.690,67 SEK</b>
<b>6</b>	<b>6770430</b>	<b>Unterdruckschlauch Bremskraftverstärker</b>	<b>220,34 SEK</b>

1	6750170	Bremsleitungssatz Giulia hängende Pedale	804,47 SEK
2	6620860	Bremsleitung Bremssattel (Satz) 1300/1600 vorne	184,26 SEK
2	6620870	Bremsleitung Bremssattel (Satz) 1750/2000 vorne	184,26 SEK
3	6760210	Bremsschlauch vorne 750/101/105/106/ Montreal	230,88 SEK
4	6760220	Bremsschlauch hinten 750/101/105/ Montreal	255,30 SEK
5	6770190	T-Stück Bremsleitungen Hinterachse	343,96 SEK
6	6770600	Kontermutter Bremsschlauch	22,20 SEK
7	6740200	Bremskraftregler System ATE	2.740,04 SEK
7	6740210	Bremskraftregler Typ ATE Giulia, GT Bertone, Spider 1. Serie, Montreal	2.622,24 SEK
7	6740220	Bremskraftregler Bonaldi Giulia, Spider, GT Bertone, Alfetta, GTV4 (116) bis Bj, 1984	1.572,87 SEK
8	6780010	Satz (2) Halter Bremsleitung vorne	496,73 SEK
9	6750100	Bremsleitungsverbinder M10x1, SW14	103,79 SEK

1	6610291	Bremssattel 1300-1600 Bj.1964-85 vorne links, System ATE	1.853,84 SEK
1	6610292	Bremssattel 1300-1600 Bj.1964-85 vorne rechts, System ATE	1.853,84 SEK
1	6610301	Bremssattel 1750-2000, 1600 Bj.1986-93 System ATE, vorne links	1.853,84 SEK
1	6610302	Bremssattel 1750-2000, 1600 Bj.1986-93 System ATE, vorne rechts	1.853,84 SEK
2	6610511	Bremssattel 1300-2000 System ATE, hinten links	1.853,84 SEK
2	6610512	Bremssattel 1300-2000 System ATE, hinten rechts	1.853,84 SEK
3	6730771	Radbremszylinder 1300/1600 System DUNLOP, hinten links	1.037,71 SEK
3	6730772	Radbremszylinder 1300/1600 System DUNLOP, hinten rechts	1.037,71 SEK
4	6621080	Reparatursatz Bremssättel vorne System DUNLOP	687,92 SEK
5	6770370	Reparatursatz Bremssättel vorne System ATE	263,49 SEK
5	6770360	Reparatursatz Bremssattel vorne System ATE, Premium	255,30 SEK
6	6770380	Reparatursatz Bremssättel hinten Bj. 1964-66 System ATE (30mm Kolben), Premium	687,92 SEK
6	6770420	Reparatursatz Bremssättel hinten Bj.1967-93 System ATE, (38mm Kolben)	277,50 SEK
6	6770410	Reparatursatz Bremssattel hinten Bj.1967-93 System ATE, 38mm Kolben, Premium	255,30 SEK
7	6770750	Stahlfederring Manschette Bremssattel vorne	32,61 SEK
8	6770740	Stahlfederring Manschette Bremssattel hinten	32,61 SEK
9	6730810	Bremskolben 1300-1600 System Dunlop, vorne - 105	1.107,64 SEK
10	6730820	Überholsatz Bremssättel 1300-1600 System Dunlop, vorne - 105	6.051,30 SEK
10	6770450	Reparatursatz Bremssattel vorne mit Kolben, System Ate für einen Bremssattel	553,89 SEK
10	6770460	Reparatursatz Bremssattel hinten mit Kolben, System Ate 38mm, für einen Bremssattel	571,37 SEK
11	6620550	Entlüftungsschraube Bremssattel 1300/1600 vorne / 1300-2000 hinten, System ATE	91,58 SEK
12	6620530	Entlüftungsschraube Bremssattel 1750/2000 vorne, System ATE	89,77 SEK
13	6770540	Staubkappe Entlüftungsschraube	18,04 SEK
14	6730850	Sicherungsfeder Einstellschraube Bremse Dunlop hinten	220,34 SEK
15	6730840	Manschette für Einstellpin Dunlop hinten	198,27 SEK
16	6730860	Rückholfeder Dunlop Bremszange hinten	225,05 SEK
17	6730830	Sicherungsblech (Satz) Bremssattel Dunlop vorne	250,72 SEK



1	6400100	Handbremsbackensatz (4 Stück)	460,51 SEK
2	6500730	Haltestift Handbremsbacke	54,81 SEK
3	6500760	Feder Handbremsbacke / Spannseil Verdeck	28,03 SEK
4	6810810	Gegenstück Haltestift Handbremsbacke	103,79 SEK
5	6500820	Versteller Handbremsbacke	460,51 SEK
6	6500840	Feder lang Handbremsbacke	75,20 SEK
7	6500850	Feder kurz Handbremsbacke	54,81 SEK
8	6810470	Spreizschloss Handbremsbacken	396,41 SEK
9	6810010	Zahnsegment und Gegenstück Handbremshebel (Satz)	221,58 SEK
10	1760490	Griff Handbremshebel Bj.1962-86 schwarz	378,93 SEK
10	1760450	Griff Handbremshebel Bj.1986-93 schwarz	465,23 SEK
11	6800410	Handbremsseil Berlina	687,92 SEK
11	6800110	Handbremsseil Giulia Mittelhandbremse	693,75 SEK
11	6800400	Handbremsseil Giulia 1964-1969	1.211,43 SEK
12	6800151	Handbremsseil hinten ATE Bremse, Bj.1967-93 links	138,75 SEK
12	6800141	Handbremsseil hinten Dunlop Bremse, Bj.1964-67 links	756,74 SEK
13	6800152	Handbremsseil hinten ATE Bremse, Bj.1967-93 rechts	138,75 SEK
13	6800142	Handbremsseil hinten Dunlop Bremse, Bj.1964-67 rechts	756,74 SEK
14	6501330	Gabelstück am Handbremshebel	110,72 SEK



1	5120050	Stoßdämpfer Gasdruck vorne BILSTEIN	1.737,29 SEK
1	5121490	Stoßdämpfer vorne einstellbar KONI GELB	1.514,60 SEK
1	5120030	Stoßdämpfer vorne einstellbar KONI ROT	1.502,94 SEK
1	5110010	Stoßdämpfer vorne	815,02 SEK
2	5190050	Staubkappen, Satz vorne/hintenStoßdämpfer 105/115	1.154,26 SEK
3	5190040	Gummi Stoßdämpferauge (Satz) vorne, unten 105/115	105,03 SEK
4	5140080	Feder Bj.1969-93 vorne	1.037,71 SEK
5	5180170	Blechring Feder vorne oben / unten	110,72 SEK
6	5180160	Gummiring Feder vorne oben / unten	110,72 SEK
7	5181690	Distanzring Feder vorne 10 mm	338,13 SEK
7	5180180	Distanzring Feder vorne 6 mm	326,48 SEK
8	5180131	Federteller Bj.1986-93 links	571,37 SEK
8	5180132	Federteller Bj.1986-93 rechts	571,37 SEK
9	5331170	Querlenkerarm vorne gebraucht	Auf Anfrage
10	5331180	Querlenkerarm hinten gebraucht	Auf Anfrage
11	5191200	Sechskantschraube Federteller	38,43 SEK
12	5191210	Sechskantmutter Federteller	23,31 SEK
13	5330230	Traggelenk unten	413,89 SEK
14	2280170	Schraube Traggelenk hochfest	75,76 SEK
15	5191240	Sechskantmutter selbstsichernd Traggelenk	Auf Anfrage
16	5521191	Anschlag Querlenker unten links	Auf Anfrage
16	5521192	Anschlag Querlenker unten rechts	Auf Anfrage
17	5191220	Bolzen Stoßdämpferaufnahme 105 / 115 / Montreal	250,72 SEK
18	5451050	Sechskantmuttern selbstsichernd für Fahrwerk Baureihe 105 - 1 Satz (38Stk.)	378,93 SEK

<b>1</b>	<b>5421291</b>	<b>Achsschenkel 1750/2000, 1600 Bj.1986-93 links</b>	<b>Auf Anfrage</b>
<b>1</b>	<b>5421292</b>	<b>Achsschenkel 1750/2000, 1600 Bj.1986-93 rechts</b>	<b>Auf Anfrage</b>
<b>3</b>	<b>5521311</b>	<b>Lenkhebel links</b>	<b>Auf Anfrage</b>
<b>3</b>	<b>5521312</b>	<b>Lenkhebel rechts</b>	<b>Auf Anfrage</b>
<b>4</b>	<b>5440280</b>	<b>Radlagerset vorne 101/105/115</b>	<b>628,40 SEK</b>
<b>4</b>	<b>5440200</b>	<b>Radlager vorne SKF 1900/750/101/105/115 innen</b>	<b>262,38 SEK</b>
<b>4</b>	<b>5440300</b>	<b>Radlager vorne SKF 101/105/115 aussen</b>	<b>454,68 SEK</b>
<b>5</b>	<b>2330290</b>	<b>Simmerring Radlager vorne</b>	<b>127,10 SEK</b>
<b>6</b>	<b>5461000</b>	<b>Anlaufscheibe Radlager vorne</b>	<b>Auf Anfrage</b>
<b>7</b>	<b>5461012</b>	<b>Kronenmutter Radlager rechts</b>	<b>181,90 SEK</b>
<b>7</b>	<b>5461011</b>	<b>Kronenmutter Radlager links</b>	<b>181,90 SEK</b>
<b>8</b>	<b>5190990</b>	<b>Fettkappe Radlager vorne</b>	<b>80,48 SEK</b>
<b>9</b>	<b>5440290</b>	<b>Splint Radlager vorne</b>	<b>5,27 SEK</b>
<b>10</b>	<b>5431300</b>	<b>Radnabe Vorderachse</b>	<b>Auf Anfrage</b>
<b>11</b>	<b>5740831</b>	<b>Radbolzen Vorderachse Linksgewinde</b>	<b>80,48 SEK</b>
<b>11</b>	<b>5740832</b>	<b>Radbolzen Vorderachse Rechtsgewinde</b>	<b>54,81 SEK</b>

1	5340220	Zugstrebengelck	395,30 SEK
2	5340200	Zugstrebe ohne Gelenk	418,61 SEK
3	5330191	Querlenker oben links mit Silentbuchsen	1.048,26 SEK
3	5330181	Querlenker oben links Giulia TI bis Fgst.Nr. 645000 GTJ 1300 bis Fgst.Nr. 862000	1.183,40 SEK
3	5330192	Querlenker oben rechts mit Silentbuchsen	1.048,26 SEK
3	5330182	Querlenker oben rechts Giulia TI bis Fgst.Nr. 645000 GTJ 1300 bis Fgst.Nr. 862000	1.183,40 SEK
4	5331651	Querlenker oben links mit Silentbuchsen einstellbar	1.778,08 SEK
4	5331652	Querlenker oben rechts mit Silentbuchsen einstellbar	1.778,08 SEK
5	5350200	Silentbuchse Querlenker oben innen	138,75 SEK
6	5340640	Silentbuchse Querlenker oben auBen H6he 19 mm	104,90 SEK
6	5340210	Silentbuchse Querlenker oben auBen H6he 23 mm	135,28 SEK
7	5350460	Abdeckung (Satz) f6r Buchse oberer Schwingarm 19mm	92,13 SEK
8	5350240	Silentbuchse Querlenkerarm unten	520,04 SEK
9	5191150	Sicherungsblech Querlenkerarm unten	57,17 SEK
10	5190680	Fettkappe Querlenkerarm unten	80,48 SEK
11	5190260	Anschlaggummi Querlenker Bj.1969-93 oben	103,79 SEK
11	5190560	Satz Anschlaggummis Querlenker Bj.1962-68 oben	600,51 SEK
12	5190580	Anschlaggummi Querlenker unten mit Gewinde	197,03 SEK
13	5521191	Anschlag Querlenker unten links	Auf Anfrage
13	5521192	Anschlag Querlenker unten rechts	Auf Anfrage
14	5331120	Achse Querlenker unten gebraucht	Auf Anfrage
15	5330230	Traggelenk unten	413,89 SEK
16	5350650	Sechskant Kronenmutter M12x1,5 Fahrwerk, Lenkung	33,86 SEK
17	5351230	Schraube Schwingarmgelenk auBen	45,51 SEK

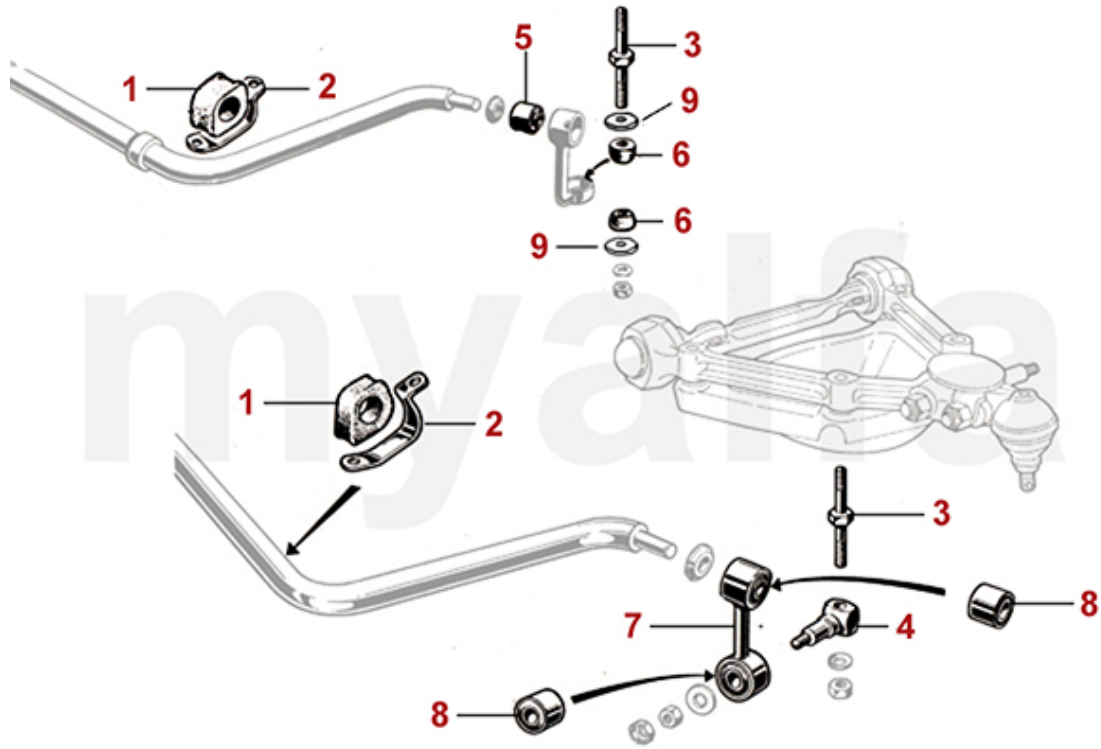

1	5240380	Stabilisatorgummi vorne Satz (2) 22mm 105, 102 2000, 106 2600	150,41 SEK
2	5240390	Haltebügel Stabilisatorgummi vorne	101,98 SEK
3	5190930	Doppelbolzen (hochfester Stahl) Federteller/Stabilisator Bj.1969-86	314,27 SEK
3	5190940	Doppelbolzen Federteller/Stabilisator 105 Bj.1962-69	220,34 SEK
4	5191360	Aufnahme Stabilisatorarm Bj.1968-86	278,61 SEK
5	5240430	Silentbuchse Stabilisatorarm oben	115,44 SEK
6	5240950	Gummikegel Stabilisatorarm vorne unten - 750/101/105 1.Serie	72,84 SEK
7	5211350	Stabilisatorarm inklusive Buchsen Bj.1968-86	332,31 SEK
8	5240370	Silentbuchse Stabilisatorarm vorne oben Durchmesser 30 mm, ab Bj. 1969	115,44 SEK
8	5240880	Silentbuchse Stabilisatorarm vorne oben/unten Durchmesser 33 mm, ab Bj.1969	138,75 SEK
8	5240010	Silentbuchse Stabilisatorarm vorne - 105/115 unten ab Bj.1968, 1900/102/106	114,89 SEK
9	5240330	Scheibensatz für Stabilisatorarm - 750/101/105 1.Serie	571,37 SEK

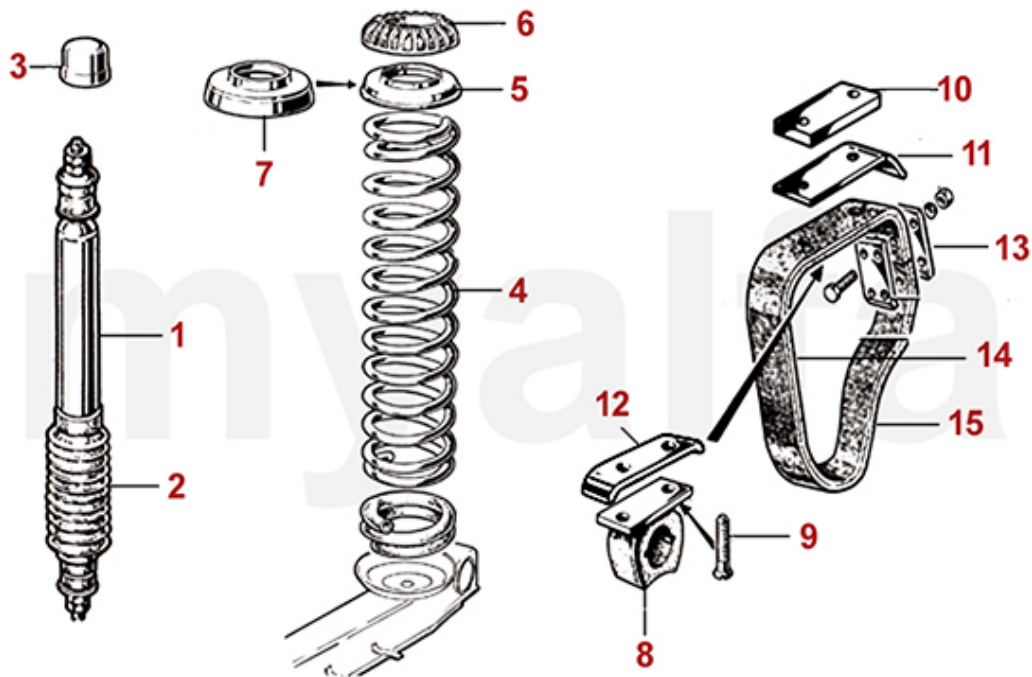

1	5120060	Stoßdämpfer Gasdruck hinten BILSTEIN	1.737,29 SEK
1	5121500	Stoßdämpfer hinten einstellbar KONI GELB	1.514,60 SEK
1	5120040	Stoßdämpfer hinten einstellbar KONI ROT	1.502,94 SEK
1	5110020	Stoßdämpfer hinten	815,02 SEK
1	4540450	Fangband hinten (Satz 2 Stk.) Originalmaterial, 45mm	757,85 SEK
2	5190050	Staubkappen, Satz vorne/hinten Stoßdämpfer 105/115	1.154,26 SEK
3	5191700	Gummikappe (Satz 2 Stück) Stoßdämpfereaufnahme hinten oben	599,26 SEK
4	5140500	Feder Giulia, Spider Bj.1988-93 hinten	986,37 SEK
5	5180470	Blechring Feder hinten oben	138,75 SEK
6	5181030	Distanzring Feder hinten 11mm	760,21 SEK
6	5181040	Distanzring Feder hinten 16mm	760,21 SEK
6	5180140	Gummiring Feder hinten oben	115,44 SEK
7	5181050	Distanzring Feder hinten 21mm	921,16 SEK
8	5190270	Anschlaggummi Hinterachse oben Ausführung für 31mm Fangband	173,72 SEK
8	5190290	Anschlaggummi Hinterachse oben Ausführung für 45mm Fangband	437,20 SEK
9	5190590	Schraube Anschlaggummi Hinterachse oben	28,03 SEK
10	5190870	Distanzstück Anschlaggummi Hinterachse	476,88 SEK
10	5190880	Distanzstück Anschlaggummi Hinterachse oben Höhe 10mm	476,88 SEK
11	5190030	Führungsblech Fangband oben einschenklig	143,47 SEK
12	5190540	Führungsblech Fangband oben zweischenklig	150,41 SEK
13	5190530	Befestigungsset für ein Fangband 31 mm	150,41 SEK
14	4540350	Fangband hinten 45 mm	271,67 SEK
14	4540361	Fangband hinten außen 31 mm	145,69 SEK
14	4541050	Fangband hinten (Satz 4 Stk.) Originalmaterial, 31mm	1.037,71 SEK
15	4540362	Fangband hinten innen 31 mm	145,69 SEK

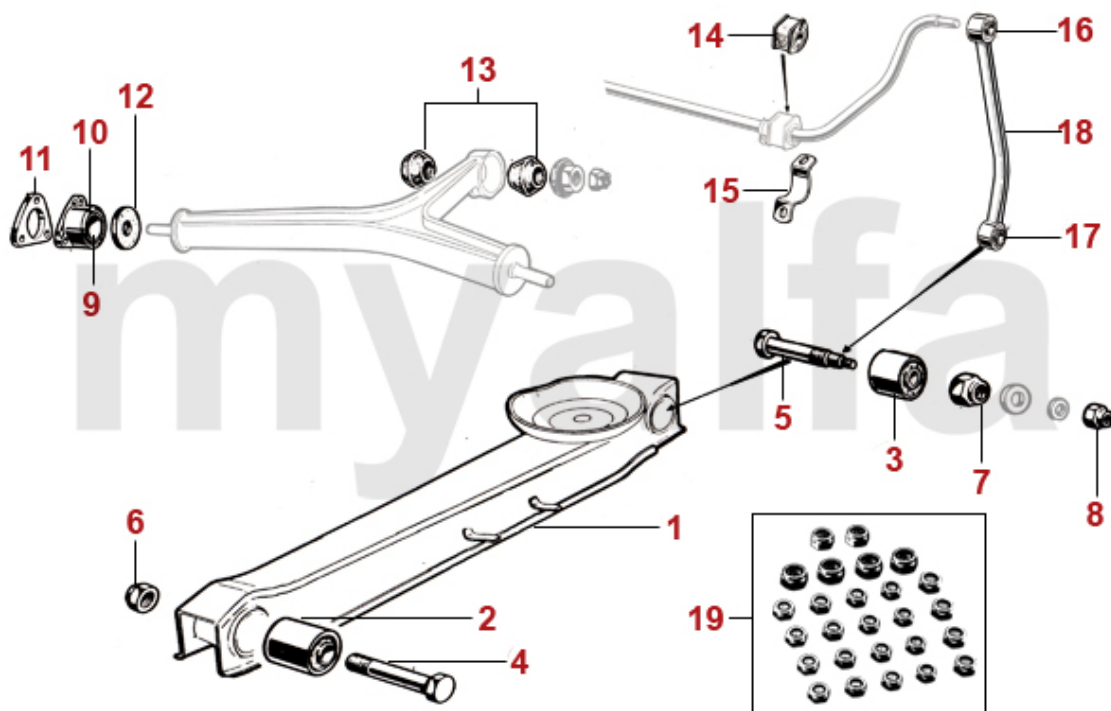

1	5320310	Hinterachsführungsstrebe, Bj.1968-93 (ohne Buchsen)	1.375,85 SEK
2	5341540	Buchse Schubstrebe vorne Bj.1962-68, Durchmesser 36 mm	324,12 SEK
2	5340320	Buchse Schubstrebe vorne Bj.1968-93, Durchmesser 50 mm	219,23 SEK
2	5341090	Buchse Schubstrebe vorne Bj.1968-93, Durchmesser 50 mm verstärkte Ausführung	299,70 SEK
3	5340330	Buchse Schubstrebe hinten Bj. 1962-93	219,23 SEK
3	5341100	Buchse Schubstrebe hinten Bj. 1962-93, verstärkte Ausführung	299,70 SEK
4	5190910	Sechskantschraube Schubstrebe vorne	80,48 SEK
5	5350920	Sechskantschraube Schubstrebe hinten	250,72 SEK
6	5190650	Sechskantmutter selbstsichernd Schubstrebe vorne	45,51 SEK
7	5350660	Sechskantmutter selbstsichernd Schubstrebe hinten groß	50,09 SEK
8	5350670	Sechskantmutter selbstsichernd Schubstrebe hinten klein	19,29 SEK
9	5350551	Silentbuchse Reaktionsdreieck außen	348,68 SEK
10	5350552	Gehäuse Silentbuchse Reaktionsdreieck außen	454,68 SEK
11	5351860	Distanzblech Reaktionsdreieck außen 2 mm	Auf Anfrage
12	5350970	Gummischeibe Reaktionsdreieck außen	61,74 SEK
13	5350450	Kegelgummi Reaktionsdreieck	48,98 SEK
13	5351460	Kegelgummi Reaktionsdreieck verstärkt	92,69 SEK
14	5240420	Stabilisatorgummi hinten Satz (2) 105, 115	162,06 SEK
15	5240440	Haltebügel Stabilisatorgummi hinten	162,06 SEK
16	5240410	Silentbuchse Stabilisatorarm oben	115,44 SEK
17	5240400	Silentbuchse Stabilisatorarm hinten unten	125,99 SEK
18	5231390	Stabiarm Hinterachse komplett bebucht	804,47 SEK
19	5451050	Sechskantmuttern selbstsichernd für Fahrwerk Baureihe 105 - 1 Satz (38Stk.)	378,93 SEK

<b>1</b>	<b>5441550</b>	<b>Radlagerset hinten 101 1600, 105 Bj. 62-72, - Ausführung mit Sicherungsblech</b>	<b>809,19 SEK</b>
<b>2</b>	<b>5441560</b>	<b>Radlagerset hinten Bj.1972-93 mit Schrumpfring</b>	<b>738,01 SEK</b>
<b>2</b>	<b>5441570</b>	<b>Radlagerset SKF hinten Bj.1972-93</b>	<b>1.340,88 SEK</b>
<b>3</b>	<b>2330270</b>	<b>Simmerring Radlager hinten 750/101, 105 1300-1750 Bj. 1962-72 52/30/10</b>	<b>170,25 SEK</b>
<b>4</b>	<b>2330280</b>	<b>Simmerring Radlager hinten 1300-2000 Bj. 1972-93 52/34/10</b>	<b>110,72 SEK</b>
<b>5</b>	<b>5740862</b>	<b>Radbolzen Rechtsgewinde 105 hinten bis Bj '72, 750/101/102/106 vorne und hinten</b>	<b>170,25 SEK</b>
<b>5</b>	<b>5740850</b>	<b>Radbolzen Hinterachse Rechtsgewinde ab Bj. 1972 105/115</b>	<b>74,65 SEK</b>



<b>1</b>	<b>5740981</b>	<b>Radmutter Stahlfelge Linksgewinde</b>	<b>69,10 SEK</b>
<b>1</b>	<b>5740982</b>	<b>Radmutter Stahlfelge Rechtsgewinde</b>	<b>64,10 SEK</b>
<b>1</b>	<b>5740971</b>	<b>Radmutter Messing 22mm offen Linksgewinde, Kegelbund</b>	<b>92,13 SEK</b>
<b>1</b>	<b>5740972</b>	<b>Radmutter Messing 22mm offen Rechtsgewinde, Kegelbund</b>	<b>87,41 SEK</b>
<b>2</b>	<b>5740842</b>	<b>Radhutmutter mit Bund original Rechtsgewinde</b>	<b>64,10 SEK</b>
<b>3</b>	<b>5741481</b>	<b>Radhutmutter mit Bund verchromt, Linksgewinde</b>	<b>103,79 SEK</b>
<b>3</b>	<b>5741482</b>	<b>Radhutmutter mit Bund verchromt, Rechtsgewinde</b>	<b>99,07 SEK</b>
<b>4</b>	<b>5740942</b>	<b>Radmutter Alufelge Hochglanz verchromt, Rechtsgewinde</b>	<b>45,37 SEK</b>
<b>4</b>	<b>5740941</b>	<b>Radmutter Alufelge Hochglanz verchromt, Linksgewinde</b>	<b>45,37 SEK</b>
<b>5</b>	<b>5741951</b>	<b>Radhutmutter Alufelge CROMODORA Linksgewinde</b>	<b>80,48 SEK</b>
<b>5</b>	<b>5741952</b>	<b>Radhutmutter Alufelge CROMODORA Rechtsgewinde</b>	<b>75,76 SEK</b>
<b>6</b>	<b>5741710</b>	<b>Satz Felgenschlösser Alufelge Rechtsgewinde</b>	<b>451,22 SEK</b>





<b>1</b>	<b>5742620</b>	<b>Spurverbreiterung 2x5mm mit Festigkeitsgutachten</b>	<b>687,92 SEK</b>
<b>2</b>	<b>5742630</b>	<b>Spurverbreiterung 2x8mm mit Festigkeitsgutachten</b>	<b>804,47 SEK</b>
<b>3</b>	<b>5742000</b>	<b>Spurverbreiterung 2x10mm mit Festigkeitsgutachten, nur Stahlfelgen</b>	<b>921,16 SEK</b>
<b>4</b>	<b>5741980</b>	<b>Spurverbreiterung 2x20mm mit Festigkeitsgutachten</b>	<b>2.203,63 SEK</b>
<b>5</b>	<b>5741990</b>	<b>Spurverbreiterung 2x30mm mit Festigkeitsgutachten</b>	<b>2.553,42 SEK</b>

0	5710010	Stahlfelge 5.5x14, ET24, mit "Nasen" (große Radkappe)	1.504,05 SEK
0	5710030	Stahlfelge 5.5x14, ET24, (kleine Radkappe)	1.504,05 SEK
1	5722750	Alufelge TZ Style 5.5x15, ET 35, mit TÜV-Gutachten	3.031,55 SEK
2	5722340	Alu-Felgen 6x14, ET 30 Giulia/ Berlina CROMODORA mit Schrauben und Nabenabdeckung	3.136,44 SEK
3	5722610	Alufelge GTA Style, 6x14, ET 30 mit TÜV-Gutachten	2.506,80 SEK
4	5722640	Alufelge GTA Style 6x15 ET 28,5 mit TÜV-Gutachten	2.740,04 SEK
5	5723330	Alufelge GTA Style 7x15, ET 35, Giulia / GT Bertone mit TÜV-Gutachten	Auf Anfrage
6	9202180	Satz Ventilkappen Alfa Romeo Emblem	266,96 SEK
7	5741710	Satz Felgenschlösser Alufelge Rechtsgewinde	451,22 SEK



<b>1</b>	<b>5731090</b>	<b>Radkappe 1. Serie geprägtes Emblem</b>	<b>1.037,71 SEK</b>
<b>2</b>	<b>5731100</b>	<b>Radkappe 1. Serie kleiner Schriftkreis</b>	<b>804,47 SEK</b>
<b>3</b>	<b>5730190</b>	<b>Radkappe 1. Serie großer Schriftkreis</b>	<b>571,37 SEK</b>
<b>4</b>	<b>5731180</b>	<b>Radkappe 2. Serie geprägtes Emblem "hochglanzpoliert"</b>	<b>454,68 SEK</b>
<b>5</b>	<b>5730200</b>	<b>Radkappe 2. Serie aufgesetztes Emblem "hochglanzpoliert"</b>	<b>571,37 SEK</b>
<b>6</b>	<b>5730300</b>	<b>Halteklammer Radkappe</b>	<b>54,81 SEK</b>

<b>1</b>	<b>5510310</b>	<b>Gehäuse Lenkgetriebe BURMAN</b>	<b>7.683,70 SEK</b>
<b>1</b>	<b>55120938</b>	<b>Gehäuse Lenkgetriebe BURMAN mit Stockhandbremse</b>	<b>8.733,06 SEK</b>
<b>2</b>	<b>5510030</b>	<b>Lenkgetriebe instand setzen</b>	<b>18.597,22 SEK</b>
<b>3</b>	<b>5510330</b>	<b>Kugel Lenkgetriebe BURMAN</b>	<b>34,97 SEK</b>
<b>4</b>	<b>5510350</b>	<b>Sicherungskeil Lenkrad / Lenkstange</b>	<b>92,13 SEK</b>
<b>5</b>	<b>1770310</b>	<b>Sicherungsblech Lenkrad bis Bj. 1985</b>	<b>57,17 SEK</b>
<b>6</b>	<b>1770320</b>	<b>Mutter für Lenkrad - 1900, 750/101, 102/106, 105/ 115 bis Bj.1985</b>	<b>204,10 SEK</b>
<b>7</b>	<b>2334000</b>	<b>Papierdichtungen (Satz) Burman Lenkung</b>	<b>220,34 SEK</b>
<b>8</b>	<b>2330210</b>	<b>Simmerring Lenkgetriebe BURMANN 28 x 40 x 7mm</b>	<b>237,82 SEK</b>
<b>8</b>	<b>2331210</b>	<b>O-Ring Lenkgetriebe Burman 1.Serie</b>	<b>52,45 SEK</b>
<b>9</b>	<b>2330170</b>	<b>Simmerring Lenkgetriebe ZF</b>	<b>262,38 SEK</b>
<b>10</b>	<b>5560350</b>	<b>Umlenkbock inklusive Umlenkhebel (Linkslenker)</b>	<b>2.786,66 SEK</b>
<b>11</b>	<b>5560080</b>	<b>Reparatursatz Umlenkhebel</b>	<b>581,78 SEK</b>
<b>12</b>	<b>5560260</b>	<b>Fettkappe und Halteklammer für Umlenkhebel</b>	<b>197,03 SEK</b>

<b>1</b>	<b>5540181</b>	<b>Spurstangenkopf innen Linksgewinde LEMFÖRDER</b>	<b>489,65 SEK</b>
<b>1</b>	<b>5540041</b>	<b>Spurstangenkopf innen Linksgewinde</b>	<b>208,68 SEK</b>
<b>2</b>	<b>5540182</b>	<b>Spurstangenkopf innen Rechtsgewinde LEMFÖRDER</b>	<b>489,65 SEK</b>
<b>2</b>	<b>5540042</b>	<b>Spurstangenkopf innen Rechtsgewinde</b>	<b>208,68 SEK</b>
<b>3</b>	<b>5540331</b>	<b>Spurstangenkopf außen Linksgewinde LEMFÖRDER</b>	<b>Auf Anfrage</b>
<b>3</b>	<b>5540061</b>	<b>Spurstangenkopf außen Linksgewinde</b>	<b>227,41 SEK</b>
<b>4</b>	<b>5540332</b>	<b>Spurstangenkopf außen Rechtsgewinde LEMFÖRDER</b>	<b>Auf Anfrage</b>
<b>4</b>	<b>5540062</b>	<b>Spurstangenkopf außen Rechtsgewinde</b>	<b>227,41 SEK</b>
<b>5</b>	<b>5540030</b>	<b>Spurstange Mitte</b>	<b>460,51 SEK</b>
<b>6</b>	<b>5540090</b>	<b>Spurstange außen</b>	<b>314,27 SEK</b>
<b>7</b>	<b>5540111</b>	<b>Kontermutter Spurstange Linksgewinde</b>	<b>29,14 SEK</b>
<b>8</b>	<b>5540112</b>	<b>Kontermutter Spurstange Rechtsgewinde</b>	<b>29,14 SEK</b>
<b>9</b>	<b>5560281</b>	<b>Lenkanschlag links</b>	<b>Auf Anfrage</b>
<b>9</b>	<b>5560282</b>	<b>Lenkanschlag rechts</b>	<b>Auf Anfrage</b>

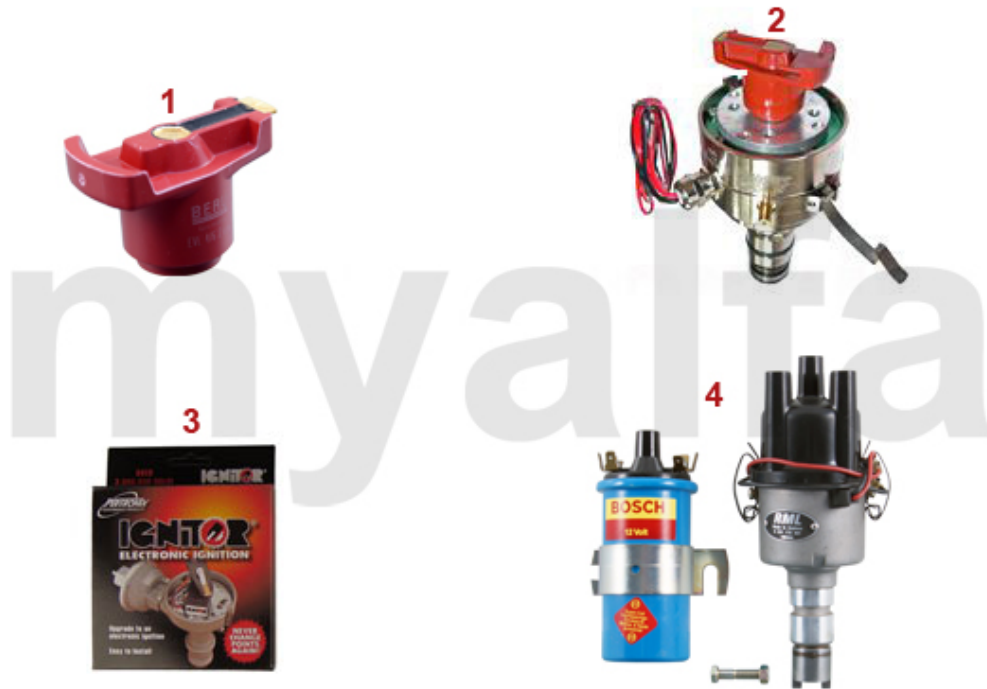

<b>1</b>	<b>8160010</b>	<b>Verteilerfinger 123-Verteiler</b>	<b>290,96 SEK</b>
<b>2</b>	<b>8131790</b>	<b>Verteiler 123 einstellbar ohne Unterdruckverstellung</b>	<b>4.372,43 SEK</b>
<b>2</b>	<b>8131800</b>	<b>Verteiler 123 einstellbar mit Unterdruckverstellung</b>	<b>4.722,22 SEK</b>
<b>2</b>	<b>8131820</b>	<b>Verteiler 123 programmierbar über USB mit Unterdruckverstellung</b>	<b>5.351,73 SEK</b>
<b>2</b>	<b>8131830</b>	<b>123 Verteiler programmierbar über Bluetooth mit Unterdruckverstellung</b>	<b>5.362,27 SEK</b>
<b>3</b>	<b>8150100</b>	<b>PERTRONIX IGNITOR Umrüstung BOSCH Verteiler 2. Serie</b>	<b>2.190,86 SEK</b>
<b>3</b>	<b>8150110</b>	<b>PERTRONIX IGNITOR Umrüstung MARELLI Verteiler</b>	<b>2.850,76 SEK</b>
<b>4</b>	<b>8131770</b>	<b>Zündanlage komplett magnetisch gesteuerter Verteiler, Hochleistungszündspule</b>	<b>Auf Anfrage</b>



<b>1</b>	<b>8150030</b>	<b>Zündkontakt für MARELLI</b>	<b>109,61 SEK</b>
<b>2</b>	<b>8170050</b>	<b>Verteilerkappe für MARELLI, kontaktgesteuerte Zündung</b>	<b>278,61 SEK</b>
<b>3</b>	<b>8160070</b>	<b>Verteilerfinger für MARELLI, kontaktgesteuerte Zündung</b>	<b>138,75 SEK</b>
<b>4</b>	<b>8150740</b>	<b>Kondensator für MARELLI Verteiler</b>	<b>149,30 SEK</b>



<b>1</b>	<b>8151550</b>	<b>Zündkontakt für BOSCH, zweiteilig - 105 Bj. 63-68, 101, 106, 1900</b>	<b>197,58 SEK</b>
<b>2</b>	<b>8150620</b>	<b>Zündkontakt Bj.1962-68 für BOSCH, zweiteilig</b>	<b>170,25 SEK</b>
<b>3</b>	<b>8150280</b>	<b>Zündkontakt Bj.1968-89 für BOSCH</b>	<b>109,61 SEK</b>
<b>4</b>	<b>8170310</b>	<b>Verteilerkappe Bj.1962-74 für BOSCH, mit Einkerbung</b>	<b>185,37 SEK</b>
<b>5</b>	<b>8170320</b>	<b>Verteilerkappe Bj.1974-93 für BOSCH; ohne Einkerbung</b>	<b>138,75 SEK</b>
<b>6</b>	<b>8161060</b>	<b>Verteilerfinger für Bosch, geschraubte Befestigung</b>	<b>348,68 SEK</b>
<b>7</b>	<b>8160360</b>	<b>Verteilerfinger für BOSCH, kontaktgesteuerte Zündung, gesteckte Befestigung</b>	<b>127,10 SEK</b>
<b>8</b>	<b>8150790</b>	<b>Kondensator Bj.1962-68 für BOSCH Verteiler</b>	<b>127,10 SEK</b>
<b>9</b>	<b>8151480</b>	<b>Kondensator Bj.1968-74 für BOSCH Verteiler, runde Kabeldurchführung</b>	<b>99,07 SEK</b>
<b>9</b>	<b>8150750</b>	<b>Kondensator Bj.1968-74 original Bosch runde Kabeldurchführung</b>	<b>138,75 SEK</b>
<b>10</b>	<b>8150730</b>	<b>Kondensator Bj.1974-93 für BOSCH Verteiler, eckige Kabeldurchführung</b>	<b>99,07 SEK</b>
<b>10</b>	<b>8150760</b>	<b>Kondensator Bj.1974&gt; original Bosch eckige Kabeldurchführung</b>	<b>138,75 SEK</b>



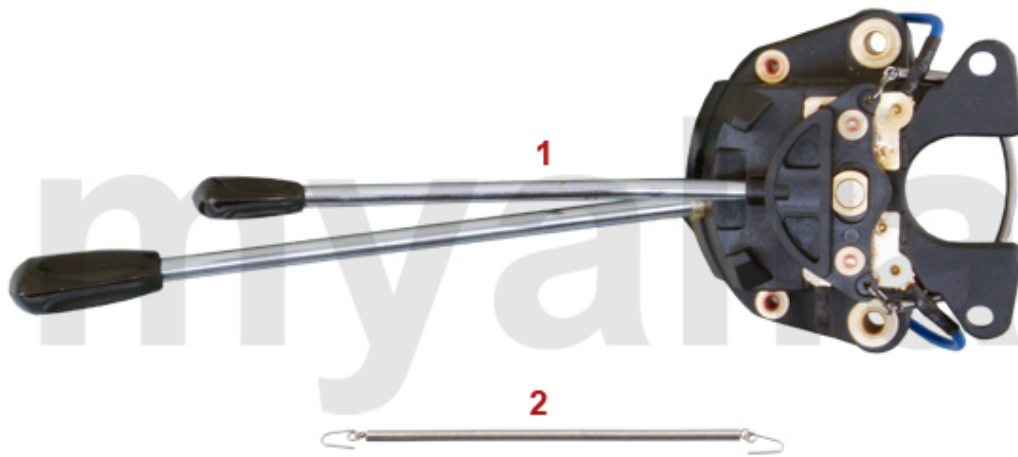

<b>1</b>	<b>8411510</b>	<b>Lenkstockschalter Bj.1962-80 Einzelscheinwerfer</b>	<b>2.786,66 SEK</b>
<b>1</b>	<b>8410310</b>	<b>Lenkstockschalter Bj.1967-77 Doppelscheinwerfer</b>	<b>2.786,66 SEK</b>
<b>2</b>	<b>8431320</b>	<b>Rückholfeder Blinkerhebel</b>	<b>92,13 SEK</b>

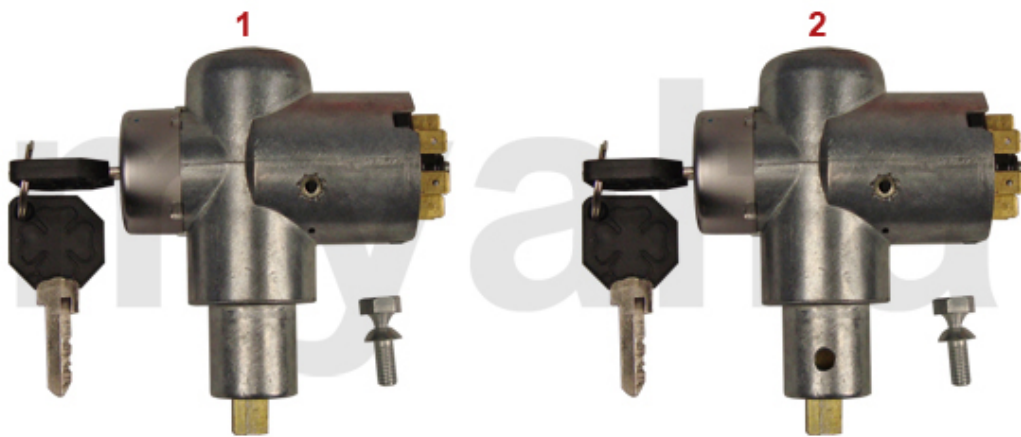

**1** 8110080 *Zündschloss rechts vom Lenkrad*

**1.620,74 SEK**

**2** 8110100 *Zündschloss links vom Lenkrad*

**1.620,74 SEK**

<b>1</b>	<b>8181620</b>	<b>Zündkabelsatz 5mm Vergasermodele, grün</b>	<b>687,92 SEK</b>
<b>1</b>	<b>8180460</b>	<b>Zündkabelsatz 7mm Vergasermodele, rot</b>	<b>460,51 SEK</b>
<b>1</b>	<b>8180450</b>	<b>Zündkabelsatz 7mm Vergasermodele, schwarz, Premiumqualität</b>	<b>553,89 SEK</b>
<b>1</b>	<b>8180470</b>	<b>Zündkabelsatz 7mm Vergasermodele Premiumqualität, rot</b>	<b>570,12 SEK</b>
<b>1</b>	<b>8180480</b>	<b>Zündkabelsatz 7mm Vergasermodele, grün, Premiumqualität</b>	<b>553,89 SEK</b>
<b>1</b>	<b>8180490</b>	<b>Zündkabelsatz 7mm Vergasermodele gelb, Premiumqualität</b>	<b>571,37 SEK</b>
<b>2</b>	<b>8120420</b>	<b>Zündspule Vergasermodele Hochleistung mit Vorwiderstand</b>	<b>1.370,02 SEK</b>
<b>2</b>	<b>8120200</b>	<b>Zündspule Vergasermodele Standard</b>	<b>437,20 SEK</b>
<b>2</b>	<b>8120210</b>	<b>Zündspule Vergasermodele original Magneti Marelli</b>	<b>697,22 SEK</b>
<b>3</b>	<b>BA2HL</b>	<b>Zündkerze "myalfa" 2HL</b>	<b>103,79 SEK</b>
<b>3</b>	<b>BP7ES</b>	<b>Zündkerze NGK BP7ES</b>	<b>57,17 SEK</b>
<b>4</b>	<b>8181750</b>	<b>Zündkabelführung am Thermostat</b>	<b>197,03 SEK</b>

1	82214960	Anlasser 9 Zähne	2.203,63 SEK
1	8220085	Anlasser 8 Zähne, Made in Germany	3.252,99 SEK
1	8220088	Anlasser Racing 8 Zähne - 105/(750/101)	5.818,20 SEK
1	82214965	Anlasser 9 Zähne, Made in Germany	3.252,99 SEK
2	8220930	Passschraube Anlasser	92,13 SEK
3	8220900	Distanzblech Anlasser	138,75 SEK
4	8210780	Lichtmaschine 65A integrierter Regler	2.436,87 SEK
4	8210680	Lichtmaschine 25 A Gleichstrom 750 / 101 / 105 1.Serie (Austausch, 300,00 Euro Pfand)	5.771,58 SEK
4	8210180	Lichtmaschine 65A externer Regler	2.553,42 SEK
4	8210690	Lichtmaschine Gleichstrom 50 A - 750/101/105 1.Serie - integrierter Regler	7.683,70 SEK
4	8210670	Lichtmaschine Gleichstrom Racing, 40 A, 3,50 kg	8.319,17 SEK
5	8210190	Lichtmaschine 45A integrierter Regler, Rennsport, 2,85 kg	2.913,75 SEK
6	8231210	Regler elektrisch, für Bosch Gleichstromlichtmaschine - 101/105 1.Serie	2.553,42 SEK
6	8231200	Regler mechanisch, für Bosch Gleichstromlichtmaschine	804,47 SEK
7	8230700	Regler extern Lichtmaschine 12V	378,93 SEK
7	8230710	Regler extern Lichtmaschine 12V HELLA	460,51 SEK
8	8231220	Regler intern Lichtmaschine 55 A BOSCH	208,68 SEK
9	2702140	Keilriemen 9.5x725 Gleichstromlichtmaschine	134,03 SEK
9	2700700	Keilriemen 9.5x825	103,79 SEK
9	2700710	Keilriemen 9,5x850	104,34 SEK
9	2700690	Keilriemen 10x813	128,21 SEK

<b>1</b>	<b>8701100</b>	<b>Polklemme Batterie PLUS</b>	<b>57,17 SEK</b>
<b>2</b>	<b>8701110</b>	<b>Polklemme Batterie MINUS</b>	<b>51,34 SEK</b>
<b>2</b>	<b>8701130</b>	<b>Batterieschalter / Massepolklemme</b>	<b>92,13 SEK</b>
<b>3</b>	<b>8701840</b>	<b>Masseband mit Polklemme</b>	<b>289,16 SEK</b>
<b>4</b>	<b>1190270</b>	<b>Haltewinkel Batterie</b>	<b>231,99 SEK</b>
<b>5</b>	<b>1190260</b>	<b>Gewindestange (Satz) mit Flügelmutter für Haltewinkel Batterie, Edelstahl</b>	<b>266,96 SEK</b>
<b>6</b>	<b>1190250</b>	<b>Batterieschale Plastik Vergaserfahrzeuge</b>	<b>425,55 SEK</b>

<b>1</b>	<b>8610190</b>	<b>Öldruckgeber JAEGER / VEGLIA 2. Serie</b>	<b>558,47 SEK</b>
<b>1</b>	<b>8611330</b>	<b>Öldruckgeber VEGLIA 1. Serie</b>	<b>558,47 SEK</b>
<b>1</b>	<b>8610180</b>	<b>Öldruckgeber JAEGER 1.Serie (kurze Ausführung)</b>	<b>641,30 SEK</b>
<b>2</b>	<b>8410390</b>	<b>Öldruckschalter Kontrolleuchte</b>	<b>180,79 SEK</b>
<b>3</b>	<b>8640630</b>	<b>Schalter Rückfahrscheinwerfer Befestigung am Halteblech</b>	<b>326,48 SEK</b>
<b>4</b>	<b>8640150</b>	<b>Schalter Rückfahrscheinwerfer zum Einschrauben</b>	<b>185,37 SEK</b>
<b>5</b>	<b>8620470</b>	<b>Geber Kühlwassertemperatur</b>	<b>231,99 SEK</b>
<b>5</b>	<b>8627510</b>	<b>Geber Kühlwassertemperatur 750/101/105 1. Serie Einzelvergaser</b>	<b>378,93 SEK</b>
<b>6</b>	<b>8630400</b>	<b>Bremslichtschalter hydraulisch am Verteilstück</b>	<b>279,86 SEK</b>
<b>7</b>	<b>8630410</b>	<b>Bremslichtschalter mechanisch am Pedal</b>	<b>150,41 SEK</b>
<b>8</b>	<b>1570140</b>	<b>Leuchte Motorraum/Kofferraum/ Handschuhfach</b>	<b>197,03 SEK</b>
<b>9</b>	<b>8410130</b>	<b>Türkontaktschalter GT Bertone / Schalter - Motorraumbeleuchtung / Kofferraumbeleuchtung</b>	<b>115,44 SEK</b>

<b>1</b>	<b>8410910</b>	<b>Schalter Instrumentenbeleuchtung Giulia</b>	<b>1.253,47 SEK</b>
<b>2</b>	<b>8410500</b>	<b>Schalter Instrumentenbeleuchtung 1300-1750</b>	<b>454,68 SEK</b>
<b>3</b>	<b>8410930</b>	<b>Schalter Heizungsgebläse Giulia einstufig</b>	<b>884,95 SEK</b>
<b>4</b>	<b>8410570</b>	<b>Schalter Heizungsgebläse einstufig</b>	<b>687,92 SEK</b>
<b>5</b>	<b>8410560</b>	<b>Schalter Heizungsgebläse zweistufig</b>	<b>687,92 SEK</b>
<b>6</b>	<b>8410960</b>	<b>Schalter Scheibenwischer Giulia einstufig</b>	<b>884,95 SEK</b>
<b>7</b>	<b>8410950</b>	<b>Schalter Scheibenwischer Giulia zweistufig</b>	<b>1.486,57 SEK</b>
<b>8</b>	<b>8410940</b>	<b>Schalter Scheibenwischer Giulia einstufig</b>	<b>884,95 SEK</b>
<b>9</b>	<b>8410520</b>	<b>Schalter Scheibenwischer Zweistufig</b>	<b>687,92 SEK</b>
<b>10</b>	<b>8410870</b>	<b>Warnblinkschalter rund</b>	<b>454,68 SEK</b>
<b>11</b>	<b>8430960</b>	<b>Warnblinkanlage zum Nachrüsten 12V HELLA</b>	<b>1.853,84 SEK</b>
<b>12</b>	<b>1570940</b>	<b>Kontrollleuchte Bremsflüssigkeitsstand</b>	<b>Auf Anfrage</b>
<b>13</b>	<b>8411090</b>	<b>Schalter heizbare Heckscheibe Giulia / GT Bertone</b>	<b>Auf Anfrage</b>

<b>1</b>	<b>1570080</b>	<b>Kontrollleuchte Blinker (ein Pfeil)</b>	<b>256,55 SEK</b>
<b>2</b>	<b>1570010</b>	<b>Kontrollleuchte Blinker</b>	<b>256,55 SEK</b>
<b>3</b>	<b>1570020</b>	<b>Kontrollleuchte rot, Bremse</b>	<b>256,55 SEK</b>
<b>4</b>	<b>1570030</b>	<b>Kontrollleuchte grün, Fahrlicht</b>	<b>256,55 SEK</b>
<b>5</b>	<b>1570040</b>	<b>Kontrollleuchte blau, Fernlicht</b>	<b>256,55 SEK</b>
<b>6</b>	<b>1570050</b>	<b>Kontrollleuchte gelb, Nebelscheinwerfer</b>	<b>256,55 SEK</b>
<b>7</b>	<b>1570060</b>	<b>Klammer für Kontrollleuchte Armaturenbrett</b>	<b>17,48 SEK</b>



<b>1</b>	<b>8420740</b>	<b>Blinkrelais Metallgehäuse 3 Anschlüsse</b>	<b>221,58 SEK</b>
<b>1</b>	<b>8420750</b>	<b>Blinkrelais Kunststoffgehäuse 4 Anschlüsse</b>	<b>230,88 SEK</b>
<b>2</b>	<b>8701120</b>	<b>Hupenset Hoch-/Tieferton</b>	<b>532,80 SEK</b>
<b>3</b>	<b>8701070</b>	<b>Masseband Vergaser 120 mm</b>	<b>92,13 SEK</b>
<b>3</b>	<b>8701230</b>	<b>Masseband Länge 200 mm Getriebe / Karosserie</b>	<b>162,06 SEK</b>
<b>4</b>	<b>8701840</b>	<b>Masseband mit Polklemme</b>	<b>289,16 SEK</b>
<b>5</b>	<b>8701850</b>	<b>Sicherung Bakelit Set</b>	<b>45,51 SEK</b>
<b>6</b>	<b>8412080</b>	<b>Sicherungskasten 105 1.Serie (8 Sicherungen)</b>	<b>2.203,63 SEK</b>
<b>6</b>	<b>8412100</b>	<b>Sicherungskasten - 105 1.Serie - 10 Sicherungen, mit Haltebügel</b>	<b>2.506,80 SEK</b>
<b>6</b>	<b>8412210</b>	<b>Sicherungskasten 105/115 (21 Anschlüsse)</b>	<b>3.089,82 SEK</b>
<b>6</b>	<b>8412220</b>	<b>Sicherungskasten 105/115 (22 Anschlüsse)</b>	<b>3.719,47 SEK</b>
<b>6</b>	<b>8412105</b>	<b>Schild Sicherungskasten - 105 1.Serie - 10 Sicherungen, Italienisch/Englisch</b>	<b>279,86 SEK</b>
<b>6</b>	<b>8412106</b>	<b>Sicherungskasten universal - 10 Sicherungen</b>	<b>408,06 SEK</b>
<b>6</b>	<b>8412108</b>	<b>Sicherungskasten - 10 Sicherungen, Schraubanschlüsse</b>	<b>921,16 SEK</b>
<b>7</b>	<b>8701500</b>	<b>Antennenkabel DIN 150cm mit Schraubanschluss</b>	<b>81,03 SEK</b>
<b>8</b>	<b>8701060</b>	<b>Kabelbaum Giulia Super hängende Pedale</b>	<b>8.103,42 SEK</b>

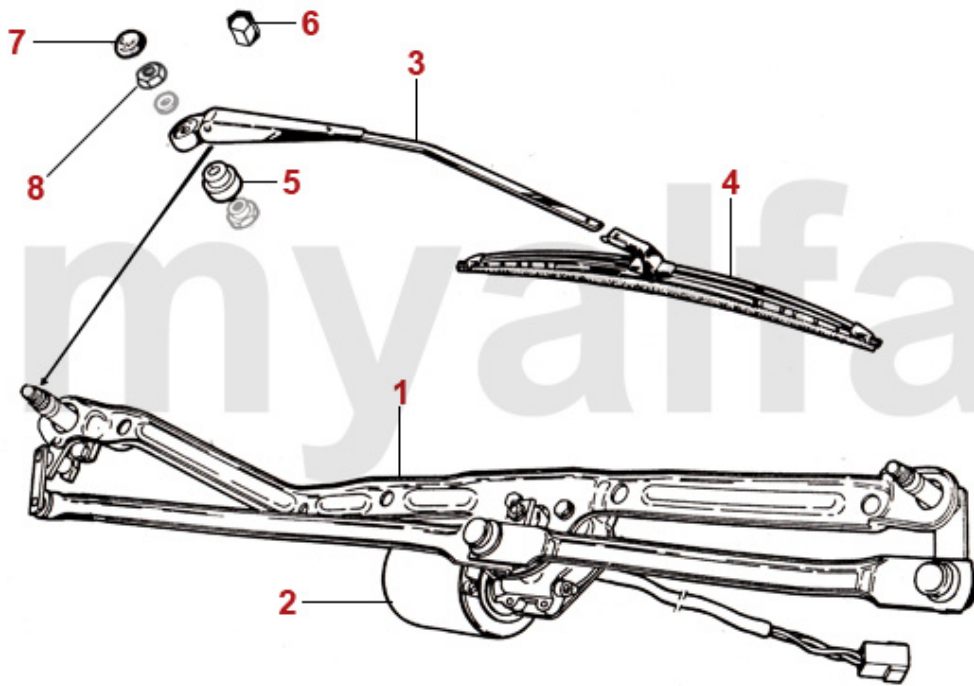

1	8840360	Scheibenwischergestänge Giulia	2.320,32 SEK
2	8841110	Scheibenwischermotor Giulia / GT Bertone zweistufig / vier Anschlüsse	2.203,63 SEK
2	8840470	Scheibenwischermotor Giulia / GT Bertone / Spider Bj.1966-69 einstufig / drei Anschlüsse	2.203,63 SEK
3	8830201	Wischarm Giulia/Berlina Steckbefestigung Edelstahl links	348,68 SEK
3	8830202	Wischarm Giulia/Berlina Steckbefestigung Edelstahl rechts	348,68 SEK
4	8830040	Scheibenwischer (Satz) GT Bertone/Giulia/ Berlina/Spider Bj.1966-69 Hakenbefestigung Edelstahl	441,92 SEK
4	8830030	Scheibenwischer (Satz) GT Bertone/Giulia/ Berlina/Spider Bj.1966-69 Steckbefestigung Edelstahl	418,61 SEK
4	8830120	Scheibenwischer (Satz) GT Bertone/Giulia/Spider Bj.1966-69 Steckbefestigung (Carello Design)	465,23 SEK
5	8830350	Abdeckung Wischerwelle Giulia/ GT Bertone	103,79 SEK
6	8830080	Hutmutter Wischarm Edelstahl	11,10 SEK
6	8830090	Hutmutter Wischarm Originalform	17,48 SEK
7	8830070	Abdeckkappe Wischarm (Satz) grau	62,99 SEK
7	8830240	Abdeckkappe für Wischarm oval, grau	110,72 SEK
7	8830250	Abdeckkappe für Wischarm oval, schwarz	110,72 SEK
8	8830100	Mutter Wischarm	11,10 SEK

<b>1</b>	<b>8810210</b>	<b>Fußpumpe Scheibenwaschanlage</b>	<b>757,85 SEK</b>
<b>2</b>	<b>8810100</b>	<b>Beutel Scheibenwaschanlage für mechanische Fußpumpe</b>	<b>220,34 SEK</b>
<b>2</b>	<b>8810190</b>	<b>Beutel Scheibenwaschanlage Foredit (750/101/102/106/105)</b>	<b>687,92 SEK</b>
<b>3</b>	<b>8810140</b>	<b>Beutel Scheibenwaschanlage mit Elektropumpe</b>	<b>402,24 SEK</b>
<b>4</b>	<b>8810120</b>	<b>Haken Waschwasserbeutel</b>	<b>20,40 SEK</b>
<b>5</b>	<b>8820120</b>	<b>Schlauch Scheibenwaschanlage 3,75 m</b>	<b>86,30 SEK</b>
<b>6</b>	<b>8800210</b>	<b>Scheibenwaschdüse 2-strahlig Giulia/GT Bertone</b>	<b>45,51 SEK</b>
<b>6</b>	<b>8800220</b>	<b>Scheibenwaschdüse Chrom 2-strahlig Giulia/GT Bertone/Montreal</b>	<b>347,43 SEK</b>
<b>6</b>	<b>8800810</b>	<b>Scheibenwaschdüse Chrom 1-strahlig (750/101/105)</b>	<b>115,44 SEK</b>
<b>6</b>	<b>8800820</b>	<b>Scheibenwaschdüse Chrom 2-strahlig (750 /101)</b>	<b>150,41 SEK</b>
<b>7</b>	<b>8820150</b>	<b>Rückschlagventil Beutel Scheibenwaschanlage</b>	<b>92,69 SEK</b>

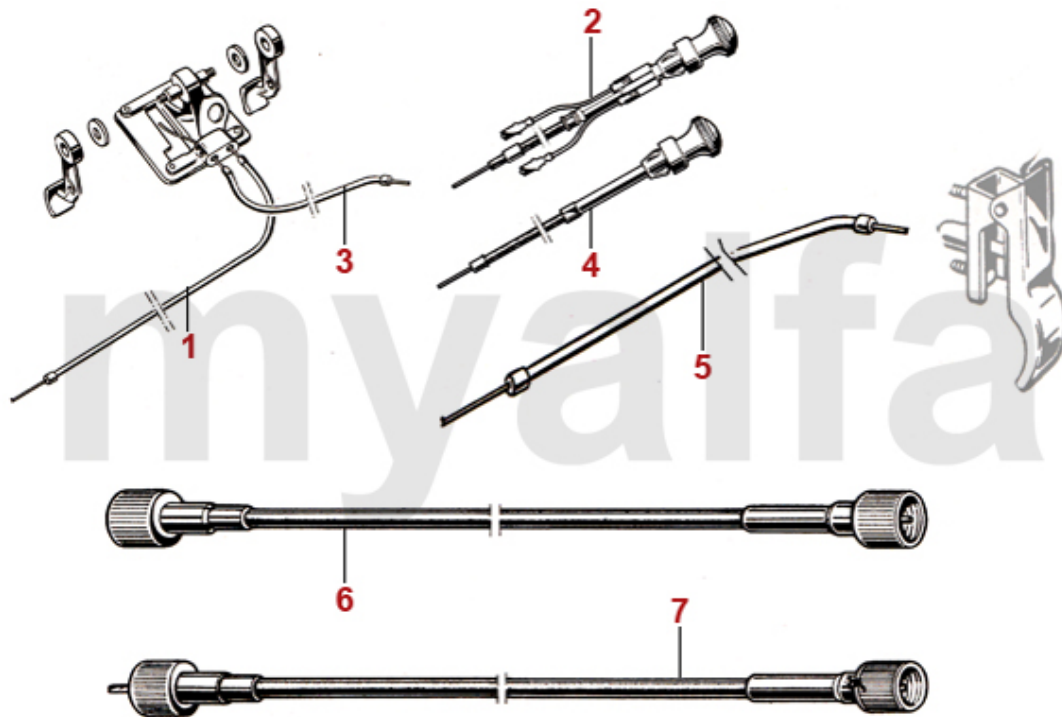

<b>1</b>	<b>1190120</b>	<b>Chokezug Modelle mit Hebelbetätigung</b>	<b>138,75 SEK</b>
<b>2</b>	<b>1190130</b>	<b>Chokezug Modelle mit Zugknopf (eventuell Länge anpassen)</b>	<b>430,26 SEK</b>
<b>3</b>	<b>1190110</b>	<b>Handgaszug Modelle mit Hebelbetätigung</b>	<b>145,69 SEK</b>
<b>4</b>	<b>1190480</b>	<b>Handgaszug Modelle mit Zugknopf (eventuell Länge anpassen)</b>	<b>390,58 SEK</b>
<b>5</b>	<b>1190160</b>	<b>Motorhaubenzug Giulia - 750/101 Spider</b>	<b>110,72 SEK</b>
<b>6</b>	<b>8900010</b>	<b>Tachowelle - 105/115 Giulia, 750/101 - 1744mm</b>	<b>291,51 SEK</b>
<b>7</b>	<b>8900040</b>	<b>Drehzahlmesserwelle 750/101/105/115 1300-1600/ GT Bertone 1750, 1410 mm</b>	<b>332,31 SEK</b>

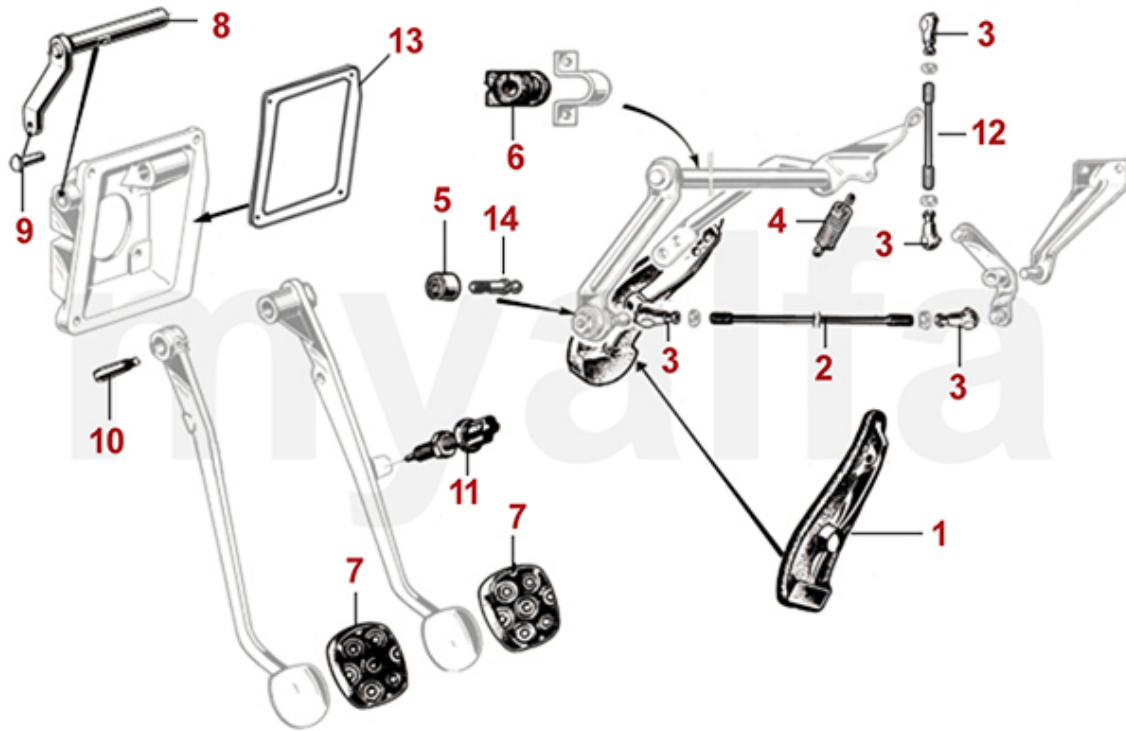

<b>1</b>	<b>1701100</b>	<b>Gaspedal stehende Pedale</b>	<b>548,06 SEK</b>
<b>1</b>	<b>1700770</b>	<b>Gaspedal hängende Pedale</b>	<b>524,75 SEK</b>
<b>2</b>	<b>2521320</b>	<b>Gelenkstange Gasgestänge lang</b>	<b>256,55 SEK</b>
<b>3</b>	<b>2521310</b>	<b>Gelenkkopf Gasgestänge</b>	<b>46,07 SEK</b>
<b>4</b>	<b>1191760</b>	<b>Rückholfeder Gasgestänge</b>	<b>103,79 SEK</b>
<b>5</b>	<b>2522160</b>	<b>Silentbuchse Gasgestänge 105/115/116, Kupplungsgestänge, Vergaserstütze 750/101</b>	<b>54,81 SEK</b>
<b>6</b>	<b>2521740</b>	<b>Gummilager (Satz) Gashebel / Gasgestänge</b>	<b>110,72 SEK</b>
<b>7</b>	<b>1700100</b>	<b>Pedalgummi Kupplung / Bremse (Satz 2 Stk.)</b>	<b>115,44 SEK</b>
<b>8</b>	<b>4390240</b>	<b>Welle Kupplungspedal hängende Pedale</b>	<b>1.107,64 SEK</b>
<b>9</b>	<b>4390250</b>	<b>Bolzen Welle Kupplungspedal / Kupplungsgeberzylinder</b>	<b>54,25 SEK</b>
<b>10</b>	<b>4390260</b>	<b>Keil Welle Kupplungspedal hängende Pedale</b>	<b>99,07 SEK</b>
<b>11</b>	<b>8630410</b>	<b>Bremslichtschalter mechanisch am Pedal</b>	<b>150,41 SEK</b>
<b>12</b>	<b>2521330</b>	<b>Gelenkstange Gasgestänge kurz</b>	<b>162,06 SEK</b>
<b>13</b>	<b>1630060</b>	<b>Dichtung Pedalkasten, hängende Pedale</b>	<b>255,44 SEK</b>
<b>14</b>	<b>2520010</b>	<b>Kugelzapfen für Gasgestänge</b>	<b>103,79 SEK</b>

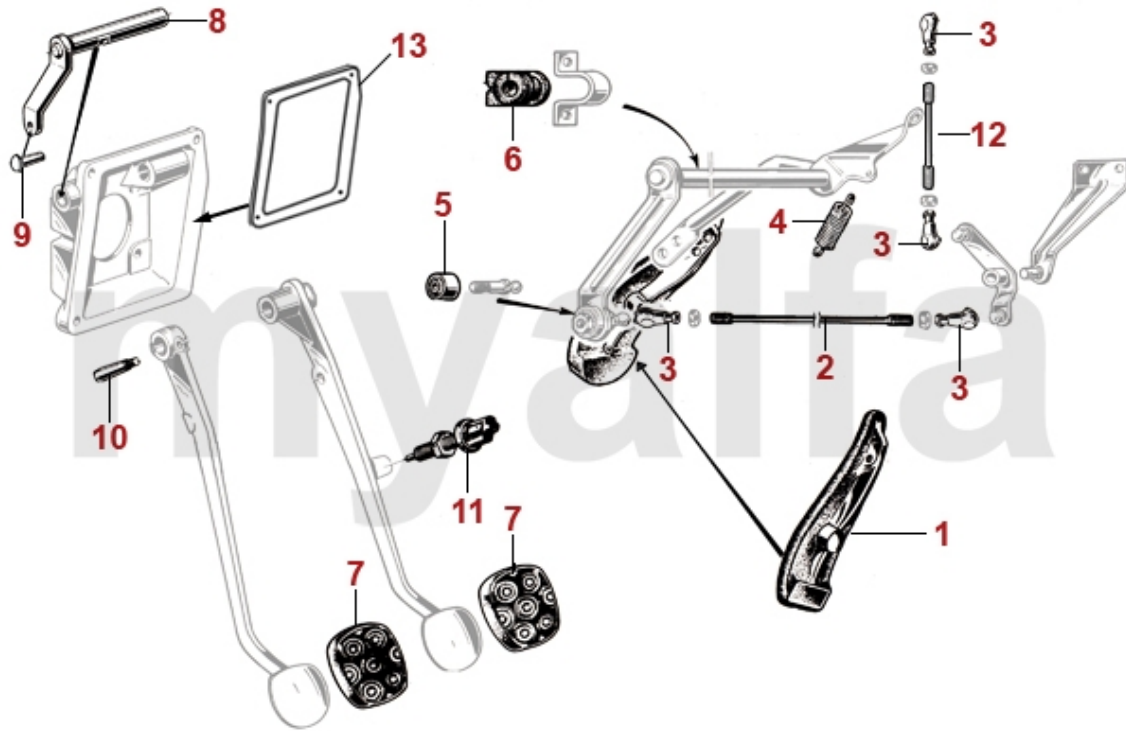

<b>1</b>	<b>1701100</b>	<b>Gaspedal stehende Pedale</b>	<b>548,06 SEK</b>
<b>1</b>	<b>1700770</b>	<b>Gaspedal hängende Pedale</b>	<b>524,75 SEK</b>
<b>2</b>	<b>2521320</b>	<b>Gelenkstange Gasgestänge lang</b>	<b>256,55 SEK</b>
<b>3</b>	<b>2521310</b>	<b>Gelenkkopf Gasgestänge</b>	<b>46,07 SEK</b>
<b>4</b>	<b>1191760</b>	<b>Rückholfeder Gasgestänge</b>	<b>103,79 SEK</b>
<b>5</b>	<b>2522160</b>	<b>Silentbuchse Gasgestänge 105/115/116, Kupplungsgestänge, Vergaserstütze 750/101</b>	<b>54,81 SEK</b>
<b>6</b>	<b>2521740</b>	<b>Gummilager (Satz) Gashebel / Gasgestänge</b>	<b>110,72 SEK</b>
<b>7</b>	<b>1700100</b>	<b>Pedalgummi Kupplung / Bremse (Satz 2 Stk.)</b>	<b>115,44 SEK</b>
<b>8</b>	<b>4390240</b>	<b>Welle Kupplungspedal hängende Pedale</b>	<b>1.107,64 SEK</b>
<b>9</b>	<b>4390250</b>	<b>Bolzen Welle Kupplungspedal / Kupplungsgeberzylinder</b>	<b>54,25 SEK</b>
<b>10</b>	<b>4390260</b>	<b>Keil Welle Kupplungspedal hängende Pedale</b>	<b>99,07 SEK</b>
<b>11</b>	<b>8630410</b>	<b>Bremslichtschalter mechanisch am Pedal</b>	<b>150,41 SEK</b>
<b>12</b>	<b>2521330</b>	<b>Gelenkstange Gasgestänge kurz</b>	<b>162,06 SEK</b>
<b>13</b>	<b>1630060</b>	<b>Dichtung Pedalkasten, hängende Pedale</b>	<b>255,44 SEK</b>

<b>1</b>	<b>1763650</b>	<b>Holz furnier Armaturen brett Giulia oben 2-teilig</b>	<b>921,16 SEK</b>
<b>2</b>	<b>1763660</b>	<b>Holz furnier Armaturen brett Giulia unten 2-teilig</b>	<b>884,95 SEK</b>
<b>3</b>	<b>1733680</b>	<b>Holz furnier Ablage Giulia klein</b>	<b>555,00 SEK</b>
<b>4</b>	<b>1733670</b>	<b>Holz furnier Ablage Giulia groß</b>	<b>581,78 SEK</b>
<b>5</b>	<b>1733690</b>	<b>Holz furnier Mittelkonsole Giulia Nuova mit Bohrungen</b>	<b>1.223,08 SEK</b>
<b>6</b>	<b>1733720</b>	<b>Holz furnier Ablage Giulia Super Nuova</b>	<b>553,89 SEK</b>
<b>7</b>	<b>1730090</b>	<b>Schaltsack, Fahrzeuge ohne Mittelkonsole, Leder schwarz</b>	<b>687,92 SEK</b>
<b>7</b>	<b>1730050</b>	<b>Schaltsack Giulia mit Mittelkonsole, Leder schwarz</b>	<b>687,92 SEK</b>
<b>7</b>	<b>1714010</b>	<b>Verkleidung Konsole Schaltsack Giulia, GT Bertone, Spider o. Mittelkonsole Skay schwarz</b>	<b>338,13 SEK</b>
<b>8</b>	<b>1730910</b>	<b>Aschenbecher Giulia Nuova</b>	<b>1.457,43 SEK</b>
<b>9</b>	<b>8510310</b>	<b>Schrägsteller Zusatzinstrumente verchromt</b>	<b>309,00 SEK</b>
<b>10</b>	<b>1731900</b>	<b>Lenksäulenverkleidung - 105/ 115 mit tiefgeschüsseltem Lenkrad und Zündschloss rechts</b>	<b>2.903,21 SEK</b>

0	1780630	Schaltknauf Holz mit kleinem Emblem	Auf Anfrage
0	1781050	Schaltknauf Holz mit großem Emblem	Auf Anfrage
0	1783950	Schaltknauf Holz braun ohne Alfa-Romeo Emblem	Auf Anfrage
0	1780140	Schaltknauf Holz rotbraun ohne Alfa-Romeo Emblem	Auf Anfrage
0	1784010	Schaltknauf Kunststoff Original mit Schaltkulisse, gesteckt	571,37 SEK
0	1784000	SCHALTKNAUF KUNSTSTOFF ORIGINAL, GESTECKT	460,51 SEK
0	1783990	Schaltknauf Kunststoff Original ,geschraubt	553,89 SEK



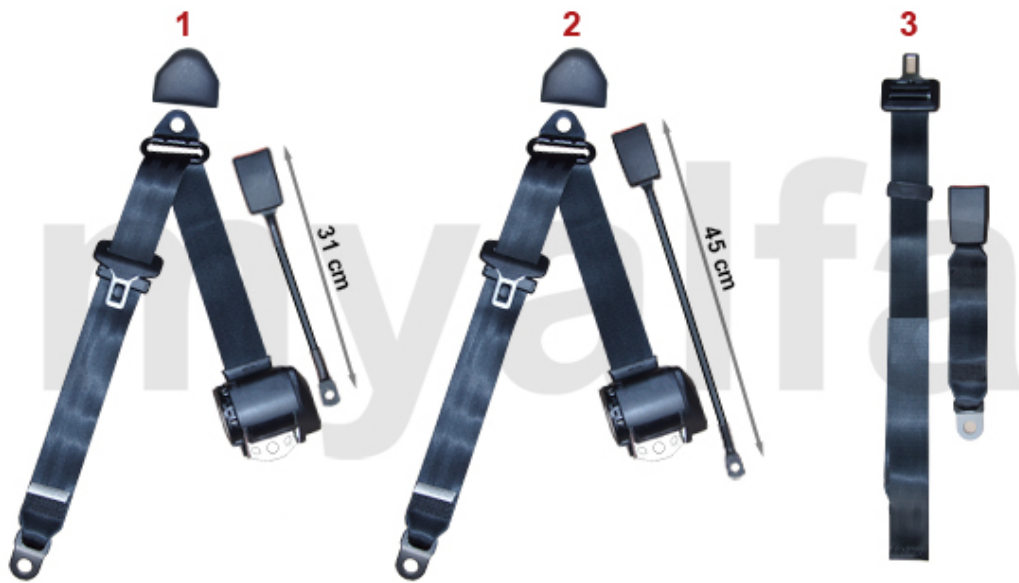

<b>1</b>	<b>1761440</b>	<b>Sicherheitsgurt Giulia / GT Bertone Peitschenlänge 31 cm</b>	<b>931,57 SEK</b>
<b>2</b>	<b>1761380</b>	<b>Sicherheitsgurt Giulia Peitschenlänge 45 cm</b>	<b>931,57 SEK</b>
<b>3</b>	<b>1763920</b>	<b>Sicherheitsgurt / Beckengurt hinten</b>	<b>465,23 SEK</b>



<b>1</b>	<b>1773670</b>	<b>Lenkrad 360 mm Glattleder, Speichen verchromt, gelocht</b>	<b>1.737,29 SEK</b>
<b>2</b>	<b>1773620</b>	<b>Lenkrad 350 mm Glattleder, Speichen verchromt, geschlitzt</b>	<b>Auf Anfrage</b>
<b>3</b>	<b>1773640</b>	<b>Lenkrad 360 mm Glattleder, Speichen schwarz, gelocht "PROTOTIPO"</b>	<b>Auf Anfrage</b>
<b>4</b>	<b>1773630</b>	<b>Lenkrad 360 mm Wildleder, Speichen verchromt, gelocht</b>	<b>Auf Anfrage</b>
<b>5</b>	<b>1773680</b>	<b>Lenkrad 360 mm Wildleder, Speichen schwarz, gelocht "PROTOTIPO"</b>	<b>Auf Anfrage</b>

<b>1</b>	<b>1774090</b>	<b>Lenkrad 330mm Mahagoni braun Speichen verchromt, geschlitzt</b>	<b>1.387,50 SEK</b>
<b>2</b>	<b>1774060</b>	<b>Lenkrad 350mm Mahagoni rötlich Speichen verchromt, geschlitzt</b>	<b>Auf Anfrage</b>
<b>3</b>	<b>1773520</b>	<b>Lenkrad 330mm Mahagoni braun Speichen verchromt, geschlitzt</b>	<b>Auf Anfrage</b>
<b>4</b>	<b>1773510</b>	<b>Lenkrad 360mm Mahagoni rötlich Speichen verchromt, glatt</b>	<b>Auf Anfrage</b>
<b>5</b>	<b>1773480</b>	<b>Lenkrad 330mm Mahagoni braun Speichen verchromt, glatt</b>	<b>1.387,50 SEK</b>

<b>1</b>	<b>1773570</b>	<b>Lenkrad 330mm Mahagoni rötlich Speichen verchromt, gelocht</b>	<b>1.387,50 SEK</b>
<b>2</b>	<b>1774110</b>	<b>Lenkrad 350mm Mahagoni braun Speichen verchromt, gelocht</b>	<b>Auf Anfrage</b>
<b>3</b>	<b>1773560</b>	<b>Lenkrad 330mm Mahagoni braun Speichen verchromt, gelocht</b>	<b>1.387,50 SEK</b>
<b>4</b>	<b>1773940</b>	<b>Lenkrad 360 mm Holz braun Speichen Alu satiniert, geschlitzt "NARDI-Replika"</b>	<b>3.486,23 SEK</b>
<b>5</b>	<b>1774050</b>	<b>Lenkrad 350mm Mahagoni braun Speichen verchromt, geschlitzt</b>	<b>Auf Anfrage</b>



<b>1</b>	<b>1772650</b>	<b>Lenkrad 365mm Leder schwarz Speichen matt, geschlitzt NARDI</b>	<b>Auf Anfrage</b>
<b>2</b>	<b>1770350</b>	<b>Lenkrad 360mm Holz braun Speichen matt NARDI mit ABE</b>	<b>6.471,16 SEK</b>
<b>3</b>	<b>1773760</b>	<b>Lenkrad 360mm Holz Braun Speichen poliert, geschlitzt NARDI</b>	<b>6.471,16 SEK</b>
<b>4</b>	<b>1773940</b>	<b>Lenkrad 360 mm Holz braun Speichen Alu satiniert, geschlitzt "NARDI-Replika"</b>	<b>3.486,23 SEK</b>

0	1770320	Mutter für Lenkrad - 1900, 750/101, 102/106, 105/ 115 bis Bj.1985	204,10 SEK
1	1771880	Lenkradnabe flachgeschüsseltes Lenkrad	1.048,26 SEK
2	1771890	Lenkradnabe tiefgeschüsseltes Lenkrad	1.048,26 SEK
3	1781430	Isolierstücke Lenkradspeichen 53 mm, HELLEBORE, 3 Stück	173,72 SEK
3	1781420	Isolierstücke Lenkradspeichen 57 mm, PERSONAL, 3 Stück	173,72 SEK
4	1731900	Lenksäulenverkleidung - 105/ 115 mit tiefgeschüsseltem Lenkrad und Zündschloss rechts	2.903,21 SEK
4	1731910	Lenksäulenverkleidung - 105 mit flachgeschüsseltem Lenkrad und Zündschloss rechts	3.136,44 SEK
5	1731920	Lenksäulenverkleidung - 105 mit flachgeschüsseltem Lenkrad, Zündschloss im Armaturenbrett	2.670,11 SEK
6	1773310	Pralltopf für original Holzlenkrad Hellebore	921,16 SEK
6	1773300	Pralltopf für original Holzlenkrad Personal	921,16 SEK
7	1773360	Pralltopf flachgeschüsseltes Lenkrad, Sprint GT Veloce, Duetto 1600 für goldenes Emblem	1.107,64 SEK
7	1773350	Pralltopf flachgeschüsseltes Lenkrad 1750 GTV 1.Serie für silbernes Emblem	1.107,64 SEK
8	1773392	Lenkradpralltopf - Sprint GT, GTC, Giulia Super bis Bj. 67, Giulia TI Super	1.970,53 SEK
9	1773390	Ring Lenkradpralltopf - Sprint GT, GTC, Giulia Super bis Bj. 67, Giulia TI Super	1.107,64 SEK
10	1360670	Emblem Pralltopf silber	174,27 SEK
11	1360660	Emblem Pralltopf gold	174,27 SEK
12	1363630	Emblem Pralltopf Alfa Romeo	243,65 SEK
13	1773394	Feder Lenkradpralltopf- Sprint GT, GTC, Giulia Super bis Bj. 67, Giulia TI Super	326,48 SEK
14	1773393	Montagesatz Lenkradpralltopf- Sprint GT, GTC, Giulia Super bis Bj. 67, Giulia TI Super	1.504,05 SEK
15	5510350	Sicherungskeil Lenkrad / Lenkstange	92,13 SEK
16	1770310	Sicherungsblech Lenkrad bis Bj. 1985	57,17 SEK

<b>1</b>	<b>1703670</b>	<b>Satz Sitzbezüge Giulia TI Bj.1966-72 vorne + hinten Skay bordeaux</b>	<b>9.082,85 SEK</b>
<b>1</b>	<b>1703660</b>	<b>Satz Sitzbezüge Giulia TI Bj.1966-72 vorne + hinten Skay schwarz</b>	<b>10.015,67 SEK</b>
<b>1</b>	<b>1704030</b>	<b>Satz Sitzbezüge vorne+hinten Giulia TI, Bj.1966-72, Skay wildschwein 574</b>	<b>10.015,67 SEK</b>

<b>1</b>	<b>1703640</b>	<b>Satz Sitzbezüge vorne für 2 Sitze Giulia Super 1969-74, Skay, Farbe: "schwarz"</b>	<b>5.305,11 SEK</b>
<b>1</b>	<b>1703650</b>	<b>Satz Sitzbezüge vorne für 2 Sitze Giulia Super 1969-74, Scay, Farbe: "Wildschwein" 574</b>	<b>5.818,20 SEK</b>
<b>1</b>	<b>1703620</b>	<b>Satz Sitzbezüge vorne für 2 Sitze Giulia Super 1969-74, Scay, Farbe: "Wildschwein" 576</b>	<b>5.818,20 SEK</b>
<b>1</b>	<b>1703631</b>	<b>Sitzbezug Giulia Super Bj. 1969-74, Skay bordeaux 465, links</b>	<b>3.206,37 SEK</b>
<b>1</b>	<b>1703632</b>	<b>Sitzbezug Giulia Super Bj. 1969-74, Skay bordeaux 465, rechts</b>	<b>3.206,37 SEK</b>
<b>2</b>	<b>1703600</b>	<b>Satz Sitzbezüge vorne + hinten Giulia Super 1.3/1.6, 1969-74 Skay "Wildschwein" 576</b>	<b>9.036,23 SEK</b>



<b>1</b>	<b>1701090</b>	<b>Satz Sitzbezüge Giulia Nuova Super vorne Skay schwarz</b>	<b>6.704,26 SEK</b>
<b>1</b>	<b>1701120</b>	<b>Satz Sitzbezüge Giulia Nuova Super vorne Skay Wildschwein 576</b>	<b>6.704,26 SEK</b>
<b>2</b>	<b>1701110</b>	<b>Sitzbezug Giulia Nuova Super hinten Skay schwarz</b>	<b>5.584,97 SEK</b>
<b>2</b>	<b>1703100</b>	<b>Sitzbezug Giulia Super Nuova hinten Skay Wildschwein 576</b>	<b>5.584,97 SEK</b>
<b>3</b>	<b>1701170</b>	<b>Satz Sitzbezüge Giulia Nuova Super vorne + hinten Stoff / Skay wildschwein 576</b>	<b>13.280,32 SEK</b>
<b>3</b>	<b>1705100</b>	<b>Sitzbezug (Satz komplett) Giulia Nuova Bj.1974-77, Skay/Stoff schwarz/grau 572/663</b>	<b>13.280,32 SEK</b>

<b>1</b>	<b>1703580</b>	<b>Satz Sitzbezüge vorne + hinten Berlina 1750, Farbe Wildschwein 574</b>	<b>10.901,73 SEK</b>
<b>1</b>	<b>1703590</b>	<b>Satz Sitzbezüge vorne + hinten Berlina, Scay, Farbe: "schwarz" 572</b>	<b>Auf Anfrage</b>
<b>2</b>	<b>1705590</b>	<b>Rücksitzbezug Berlina 1750 1.Serie Bj.1968-70, Skay wildschwein 576</b>	<b>5.305,11 SEK</b>
<b>2</b>	<b>1705610</b>	<b>Rücksitzbezug Berlina 1750 1.Serie Bj.1968-70, Skay schwarz 572</b>	<b>5.305,11 SEK</b>

<b>1</b>	<b>1705540</b>	<b>Sitzbezug (Satz vorne) Berlina 1750, Skay schwarz 572</b>	<b>6.354,47 SEK</b>
<b>1</b>	<b>1705560</b>	<b>Sitzbezug (Satz vorne) Berlina 1750, Skay wildschwein 576</b>	<b>6.354,47 SEK</b>
<b>2</b>	<b>1705550</b>	<b>Rücksitzbezug Berlina 1750 2.Serie Bj.1970-72, Skay schwarz 572</b>	<b>5.305,11 SEK</b>
<b>2</b>	<b>1705570</b>	<b>Rücksitzbezug Berlina 1750 2.Serie Bj.1970-72, Skay wildschwein 576</b>	<b>5.305,11 SEK</b>

<b>1</b>	<b>1705500</b>	<b>Sitzbezug (Satz komplett) Berlina 2000, Skay wildschwein 576</b>	<b>11.997,85 SEK</b>
<b>1</b>	<b>1705520</b>	<b>Sitzbezug (Satz komplett) Berlina 2000, Skay schwarz 572</b>	<b>12.242,61 SEK</b>

<b>1</b>	<b>1742730</b>	<b>Türverkleidungen (Satz) Giulia Bj.1974-78, schwarz, vertikale Nähte</b>	<b>6.517,78 SEK</b>
<b>1</b>	<b>1742740</b>	<b>Satz Türverkleidungen Giulia Bj,1962-73, schwarz, horizontale Nähte</b>	<b>6.517,78 SEK</b>
<b>1</b>	<b>1742750</b>	<b>Türverkleidungen (Satz) Giulia Bj.1962-73, cinghiale, Quernähte mit Chromleiste</b>	<b>6.517,78 SEK</b>
<b>2</b>	<b>1752750</b>	<b>Dachhimmel Giulia creme gelocht</b>	<b>2.320,32 SEK</b>
<b>2</b>	<b>1752760</b>	<b>Dachhimmel Giulia creme gelocht/ vorne schwarz glatt</b>	<b>2.320,32 SEK</b>
<b>2</b>	<b>1751410</b>	<b>Dachhimmel Giulia Nuova creme ungelocht</b>	<b>2.320,32 SEK</b>
<b>2</b>	<b>1752730</b>	<b>Dachhimmel Giulia hellgrau ungelocht</b>	<b>2.740,04 SEK</b>
<b>2</b>	<b>1752710</b>	<b>Dachhimmel Giulia schwarz gelocht</b>	<b>2.320,32 SEK</b>
<b>2</b>	<b>1752720</b>	<b>Dachhimmel Giulia schwarz ungelocht</b>	<b>2.320,32 SEK</b>
<b>3</b>	<b>1762680</b>	<b>Sonnenblenden (Satz) Giulia schwarz/schwarz</b>	<b>1.393,33 SEK</b>
<b>4</b>	<b>1760200</b>	<b>Anti-Vibrationsschraube lang gesteckter Innenspiegel</b>	<b>115,44 SEK</b>
<b>5</b>	<b>1760210</b>	<b>Anti-Vibrationsschraube kurz geschraubter Innenspiegel</b>	<b>115,44 SEK</b>
<b>6</b>	<b>1571620</b>	<b>Plexiglas Innenleuchte (Satz) 2.Serie Giulia/GT Bertone/Berlina</b>	<b>394,05 SEK</b>
<b>7</b>	<b>1623420</b>	<b>Chromleiste für Armlehne GT Bertone, Giulia</b>	<b>107,25 SEK</b>

<b>1</b>	<b>1792801</b>	<b><i>Gummimatte Fußraum Giulia links, stehende Pedale</i></b>	<b>1.970,53 SEK</b>
<b>2</b>	<b>1792811</b>	<b><i>Gummimatte Fußraum Giulia links, hängende Pedale</i></b>	<b>1.970,53 SEK</b>
<b>3</b>	<b>1792812</b>	<b><i>Gummimatte Fußraum Giulia rechts</i></b>	<b>1.970,53 SEK</b>
<b>3</b>	<b>1792802</b>	<b><i>Gummimatte Fussraum Giulia rechts, stehende Pedale</i></b>	<b>1.970,53 SEK</b>
<b>4</b>	<b>1792830</b>	<b><i>Gummimatte Kofferraumboden Giulia Schwarz</i></b>	<b>2.786,66 SEK</b>
<b>5</b>	<b>1792852</b>	<b><i>Gummimatte Kofferraum Giulia rechts</i></b>	<b>1.737,29 SEK</b>
<b>6</b>	<b>1792851</b>	<b><i>Gummimatte Kofferraum Giulia links</i></b>	<b>1.737,29 SEK</b>
<b>7</b>	<b>1791970</b>	<b><i>Gummimatte Kofferraum Giulia / GT Bertone vorne schwarz</i></b>	<b>1.853,84 SEK</b>
<b>8</b>	<b>1792840</b>	<b><i>Gummimatte Heckblech Giulia</i></b>	<b>1.690,67 SEK</b>
<b>9</b>	<b>1793330</b>	<b><i>Clip Gummimatten Kofferraum</i></b>	<b>34,97 SEK</b>
<b>10</b>	<b>1761000</b>	<b><i>Handbremshebelabdeckung Giulia Gummi schwarz</i></b>	<b>408,06 SEK</b>

<b>1</b>	<b>1711070</b>	<b>Teppichsatz Innenraum Giulia stehende Pedale, Velours schwarz, Mittelhandbremse</b>	<b>2.436,87 SEK</b>
<b>2</b>	<b>1711050</b>	<b>Teppichsatz Innenraum Giulia stehende Pedale, Velours schwarz, Stockhandbremse</b>	<b>2.670,11 SEK</b>
<b>2</b>	<b>1711380</b>	<b>Teppichsatz Giulia stehende Pedale mit Stockhandbremse Velours anthrazit</b>	<b>5.340,07 SEK</b>
<b>2</b>	<b>1711390</b>	<b>Teppichsatz Giulia stehende Pedale mit Stockhandbremse Velours braun</b>	<b>5.934,75 SEK</b>
<b>2</b>	<b>1711410</b>	<b>Teppichsatz Giulia stehende Pedale mit Stockhandbremse Boucle grau</b>	<b>9.316,09 SEK</b>
<b>3</b>	<b>1711080</b>	<b>Teppichsatz Innenraum Giulia hängende Pedale, Velours schwarz</b>	<b>2.320,32 SEK</b>
<b>4</b>	<b>1711190</b>	<b>Teppichsatz Kofferraum Giulia Velours schwarz</b>	<b>2.320,32 SEK</b>
<b>5</b>	<b>1713630</b>	<b>Kardantunnelabdeckung Giulia ohne Mittelkonsole mit Stock handbremse, Skay schwarz</b>	<b>2.681,76 SEK</b>



<b>1</b>	<b>1722770</b>	<b>Fußmattensatz Giulia stehende Pedale, schwarz mit Emblem</b>	<b>757,85 SEK</b>
<b>2</b>	<b>1722771</b>	<b>Fußmattensatz Giulia stehende Pedale, Feinvelours schwarz gesticktes Emblem</b>	<b>991,09 SEK</b>
<b>3</b>	<b>1722570</b>	<b>Fußmattensatz Giulia hängende Pedale, schwarz mit Emblem</b>	<b>757,85 SEK</b>
<b>4</b>	<b>1722571</b>	<b>Fußmattensatz Giulia hängende Pedale, Feinvelours schwarz gesticktes Emblem</b>	<b>991,09 SEK</b>





**1** 1711190 *Teppichsatz Kofferraum Giulia Velours schwarz*

**2.320,32 SEK**

# Dämmmatten/Insulating Mats

---



1. 970 235 0  
50X100 cm

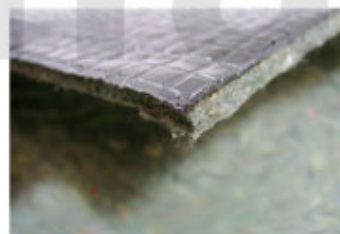

1 9702350 Dämmmatte Bitumen / Glaswolle 50 x 100 cm

292,62 SEK



<b>1</b>	<b>9111080</b>	<b>Autodecke Ecoline Giulia, rot</b>	<b>687,92 SEK</b>
<b>2</b>	<b>9112050</b>	<b>Autodecke Maßanfertigung Alfa Romeo Giulia mit Logo, rot</b>	<b>1.970,53 SEK</b>
<b>3</b>	<b>9112690</b>	<b>Autodecke Alfa Romeo Giulia wetterfest, grau</b>	<b>1.270,95 SEK</b>

<b>1</b>	<b>9730010</b>	<b>Fertan 30ml mit Pinsel (43,30 Euro/100ml)</b>	<b>Auf Anfrage</b>
<b>2</b>	<b>9730020</b>	<b>FERTAN Rostschutz 1 Liter Normdose</b>	<b>687,92 SEK</b>
<b>3</b>	<b>9730210</b>	<b>Korrosionsschutzfett M.Sander 750 g</b>	<b>231,99 SEK</b>
<b>4</b>	<b>9730050</b>	<b>Unterbodenschutz 1000 ml (überlackierbar)</b>	<b>Auf Anfrage</b>

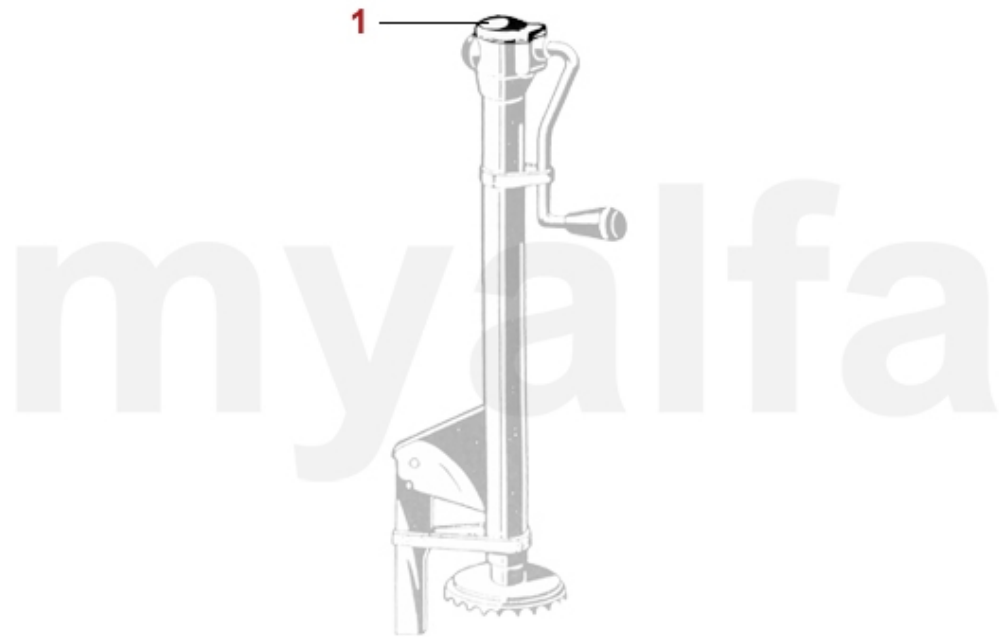

**1 9811050** *Abdeckkappe Battaini für Wagenheber Alfa Romeo 105*

**197,58 SEK**

<b>1</b>	<b>9822260</b>	<b>Ladegerät AB-4 ABSAAR</b>	<b>553,89 SEK</b>
<b>2</b>	<b>9822250</b>	<b>Batterieerhaltungsladegerät</b>	<b>448,86 SEK</b>

<b>1</b>	<b>1590130</b>	<b>Glühbirnen / Ersatzlampen Box H4</b>	<b>465,23 SEK</b>
<b>1</b>	<b>1590140</b>	<b>Glühbirnen / Ersatzlampen Box BILUX</b>	<b>465,23 SEK</b>

0 9850040 Kotflügelschoner "myalfagroup"

465,23 SEK